



**ΕΛΛΗΝΙΚΗ ΔΗΜΟΚΡΑΤΙΑ**  
**ΝΟΜΟΣ ΑΤΤΙΚΗΣ**  
**ΔΗΜΟΣ ΧΑΛΑΝΔΡΙΟΥ**  
**Δ/ΝΣΗ ΔΙΟΙΚΗΤΙΚΩΝ ΥΠΗΡΕΣΙΩΝ ΚΑΙ**  
**ΑΝΑΠΤΥΞΗΣ ΑΝΘΡΩΠΙΝΟΥ ΔΥΝΑΜΙΚΟΥ**  
**ΤΜΗΜΑ ΥΠΟΣΤΗΡΙΞΗΣ ΔΗΜΟΤΙΚΩΝ ΟΡΓΑΝΩΝ**  
**ΑΡΜΟΔΙΑ: Κα ΣΟΦΙΑ ΗΛΙΑΚΟΠΟΥΛΟΥ**  
**ΤΗΛ.: 2132023905 - 908**

**Α Π Ο Σ Π Α Σ Μ Α**  
**από το πρακτικό της υπ' αριθμ. 48<sup>ς</sup>/2015 Συνεδρίασης**  
**της Οικονομικής Επιτροπής**

Αριθ. Απόφασης **847/2015**

**Π Ε Ρ Ι Λ Η Ψ Η**  
**Κατάρτιση Σχεδίου Προϋπολογισμού**  
**Οικονομικού Έτους 2016**

Χαλάνδρι και στο Δημοτικό Κατάστημα, σήμερα την **23<sup>η</sup>** του μήνα **Νοεμβρίου** του έτους **2015**, ημέρα της εβδομάδας **Δευτέρα** και ώρα **09:30**, συνήλθε σε Συνεδρίαση η Οικονομική Επιτροπή, ύστερα από την υπ' αριθμ. **34256/19-11-2015** έγγραφη πρόσκληση του Προέδρου που δόθηκε σε καθέναν από τους Συμβούλους, σύμφωνα με το άρθρο 75 του Ν.3852/2010. Διαπιστώθηκε ότι υπάρχει νόμιμη απαρτία δεδομένου ότι σε σύνολο **9** μελών βρέθηκαν παρόντα **8**.

**Π Α Ρ Ο Ν Τ Ε Σ**

**ΠΡΟΕΔΡΟΣ :** ΣΥΜΕΩΝ (ΣΙΜΟΣ) ΡΟΥΣΣΟΣ

**ΜΕΛΗ:** ΚΑΛΟΜΟΙΡΗΣ ΓΡΗΓΟΡΙΟΣ, ΧΡΙΣΤΟΥΛΗ ΕΛΕΝΗ, ΓΚΑΚΑΣ ΣΕΡΓΙΟΣ, ΚΑΣΙΜΗΣ ΧΡΗΣΤΟΣ, ΚΟΥΡΑΣΗΣ ΓΕΩΡΓΙΟΣ, ΑΝΔΡΙΑΝΑΚΗΣ ΜΥΡΩΝ, ΝΤΑΒΙΑΣ ΑΓΓΕΛΟΣ

**Α Π Ω Ν**

ΛΥΜΠΕΡΑΤΟΣ ΓΕΡΑΣΙΜΟΣ

Ο οποίος δεν προσήλθε αν και ειδοποιήθηκε νόμιμα.

**Προσελεύσεις:** Ουδείς

**Αποχωρήσεις:** Ουδείς

Ο Πρόεδρος, παρουσία της υπεύθυνης για την τήρηση των πρακτικών – υπαλλήλου του Δήμου κ. Σοφίας Ηλιακοπούλου, επί του **1<sup>ου</sup> θέματος** της ημερήσιας διάταξης είπε ότι:

Στην περίπτωση α' της παρ. 1 του άρθρου 72 του ν. 3852/2010 (ΦΕΚ 87/Α'/07-06-2010) «Νέα Αρχιτεκτονική της Αυτοδιοίκησης και της Αποκεντρωμένης Διοίκησης – Πρόγραμμα Καλλικράτης», ορίζεται ότι μία από τις αρμοδιότητες της Οικονομικής Επιτροπής είναι η σύνταξη του προϋπολογισμού του Δήμου.

Η διαδικασία κατάρτισης του προϋπολογισμού των δήμων καθορίζεται από τις διατάξεις του άρθρου 77 του ν. 4172/2013 (ΦΕΚ 167/Α'/23-07-2013), το οποίο μεταξύ των άλλων ορίζει ότι:

«Με κοινή απόφαση των Υπουργών Οικονομικών και Εσωτερικών που εκδίδεται τον Ιούλιο κάθε έτους, μετά από γνώμη της Κεντρικής Ένωσης Δήμων Ελλάδας, παρέχονται οδηγίες για την κατάρτιση, εκτέλεση και αναμόρφωση του προϋπολογισμού των δήμων.

Για τη σύνταξη του προϋπολογισμού οικονομικού έτους 2016 έχει εκδοθεί η ΚΥΑ 26945/31-07-2015 (ΦΕΚ Β' 1621/31-07-2015).

Το σχέδιο του προϋπολογισμού συνοδευμένο από αιτιολογική έκθεση, αποστέλλεται στην οικονομική επιτροπή έως την 20ή Ιουλίου.

Κατά το ίδιο χρονικό διάστημα και εντός της οριζόμενης ως άνω προθεσμίας, η εκτελεστική επιτροπή, στο πλαίσιο των αρμοδιοτήτων της που αφορούν την προετοιμασία κατάρτισης του προϋπολογισμού, καταθέτει το προσχέδιο αυτού στην οικονομική επιτροπή.

Για τη σύνταξη του προσχεδίου, η εκτελεστική επιτροπή συγκεντρώνει και αξιολογεί τυχόν προτάσεις των υπηρεσιών του δήμου, καθώς και της επιτροπής διαβούλευσης, εφόσον αυτή υπάρχει. Εάν το προσχέδιο δεν καταρτιστεί ή δεν υποβληθεί εμπρόθεσμα στην οικονομική επιτροπή, τότε καταρτίζεται από αυτήν.

Η εκτελεστική επιτροπή και η επιτροπή διαβούλευσης διατυπώνουν τη γνώμη τους μόνο κατά το στάδιο κατάρτισης του προϋπολογισμού και δεν απαιτείται εκ νέου γνωμοδότησή τους για όποιες αναμορφώσεις του ακολουθήσουν.

Η οικονομική επιτροπή, έως την 5η Σεπτεμβρίου, εξετάζει το προσχέδιο που της παραδίδει η εκτελεστική επιτροπή, καθώς και το σχέδιο του προϋπολογισμού εξόδων εκάστης κοινότητας και ειδικότερα εάν: α) οι συνολικές δαπάνες που αναγράφονται σε αυτό υπερβαίνουν το ανώτατο ποσό που έχει καθοριστεί από το δημοτικό συμβούλιο για κάθε δημοτική ή τοπική κοινότητα, β) οι δαπάνες αφορούν τις αρμοδιότητες που έχουν μεταβιβαστεί από το δημοτικό συμβούλιο στο συμβούλιο της δημοτικής κοινότητας, γ) τα έσοδα και οι δαπάνες είναι νόμιμες, δ) έχουν εγγραφεί οι υποχρεωτικές δαπάνες και τα έσοδα που επιβάλλονται υποχρεωτικά από νόμο και ε) τηρούνται οι διατάξεις της παραγράφου 2 του παρόντος και εφόσον απαιτείται το αναμορφώνει αναλόγως και καταρτίζει το σχέδιο του προϋπολογισμού. Σε ειδικό παράρτημα του προϋπολογισμού, αναφέρονται οι δράσεις που αφορούν στις τοπικές και δημοτικές κοινότητες, συμπεριλαμβανομένων των έργων και των υπηρεσιών τους.

Η οικονομική επιτροπή, έως την ίδια ημερομηνία, μεριμνά για την ενσωμάτωση του σχεδίου του προϋπολογισμού στην ηλεκτρονική βάση δεδομένων που τηρείται στο Υπουργείο Εσωτερικών, προκειμένου το Παρατηρητήριο Οικονομικής Αυτοτέλειας των Ο.Τ.Α. (εφεξής Παρατηρητήριο) του άρθρου 4 του ν. 4111/2013, να παράσχει τη γνώμη του επ' αυτού, με βάση κριτήρια που καθορίζονται με απόφασή του, με σκοπό την επίτευξη ρεαλιστικών και ισοσκελισμένων προϋπολογισμών.....».

Περαιτέρω, σύμφωνα με τις διατάξεις των παρ. 1 και 2 του άρθρου 79 του Ν. 4172/2013, με τις οποίες αντικαταστάθηκαν και συμπληρώθηκαν οι όμοιες της παρ. 1 του άρθρου 266 και της παρ. 1 του άρθρου 268 του ν. 3852/2010 (Α' 87) αντίστοιχα, έχει απομπλακεί η ψήφιση και εκτέλεση του προϋπολογισμού από το Πενταετές Επιχειρησιακό Πρόγραμμα και το Ετήσιο Πρόγραμμα Δράσης που οφείλει να εκπονεί ο δήμος και η περιφέρεια. Απαραίτητη προϋπόθεση για τη ψήφιση και εκτέλεση του προϋπολογισμού έκαστου έτους των δήμων, είναι η προηγούμενη κατάρτιση του Τεχνικού Προγράμματος για το έτος αυτό. (αριθ. πρωτ. 31202/02-08-2013 έγγραφο του ΥΠ.ΕΣ.).

Στην παρ. 3 του άρθρου 76 του ν. 3852/2010 ορίζεται ότι η Δημοτική Επιτροπή Διαβούλευσης συνεδριάζει δημόσια, μετά από πρόσκληση του προέδρου της, υποχρεωτικά μια φορά το χρόνο, πριν από τη σύνταξη του σχεδίου του προϋπολογισμού.

Η Δημοτική Επιτροπή Διαβούλευσης εξέφρασε προτάσεις και διατύπωσε γνώμες στην από 19-11-2015 συνεδρίασή της σχετικά με το σχέδιο του προϋπολογισμού, κατά τις διατάξεις της παρ. 3 του άρθρου 76 του ν. 3852/2010 (αρ. αποφ. 1/2014).

Επιπρόσθετα σύμφωνα με τις περιπτώσεις δ' και ε' του άρθρου 63 του ν. 3852/2010 η Εκτελεστική Επιτροπή:

δ) Συγκεντρώνει και αξιολογεί τις προτάσεις των υπηρεσιών του Δήμου στο πλαίσιο της προετοιμασίας για την κατάρτιση του προϋπολογισμού και εισηγείται το προσχέδιο του προϋπολογισμού προς την οικονομική επιτροπή.

ε) Έχει την ευθύνη για την πιστή εκτέλεση του προϋπολογισμού.

Λαμβάνοντας υπόψη τα παραπάνω η Εκτελεστική Επιτροπή έλαβε την υπ' αριθμ. 2/2015 απόφαση για το προσχέδιο του προϋπολογισμού, το οποίο και εισηγείται στην Οικονομική Επιτροπή.

Σύμφωνα με τα ανωτέρω η Οικονομική Επιτροπή προβαίνει στην κατάρτιση του σχεδίου του προϋπολογισμού του Δήμου Χαλανδρίου για το έτος 2016 και στη συνέχεια θα το υποβάλει στο Δημοτικό Συμβούλιο για ψήφιση.

Η Οικονομική Επιτροπή, μετά από διαλογική συζήτηση αφού έλαβε υπόψη:

1. Τις διατάξεις των άρθρων 63, 76, τις περπ. α' της § 1 του άρθρου 72,266 όπως ισχύει του ν.3852/2010 (ΦΕΚ 87/Α'/07-06-2010),
2. Τις διατάξεις των άρθρων 77 και 79 του ν. 4172/2013 (ΦΕΚ 167/Α'/23-07-2013),
3. Την αριθ. οικ.30842/31-07-2013 (ΦΕΚ 1896/Β'/01-08-2013) ΚΥΑ,
4. Την αριθ. 2/2015 απόφαση της Δημοτικής Επιτροπής Διαβούλευσης του Δήμου Χαλανδρίου,
5. Την αριθ. 2/2015 απόφαση της Εκτελεστικής Επιτροπής του Δήμου Χαλανδρίου με την οποία εισηγήθηκε το σχέδιο του προϋπολογισμού στην Οικονομικής Επιτροπή,

Η Οικονομική Επιτροπή, μετά από διαλογική συζήτηση, έλαβε υπόψη τις διατάξεις του Δημοτικού και Κοινοτικού Κώδικα (Ν.3463/2006), τις διατάξεις του άρθρου 72 του Ν.3852/2010 (Πρόγραμμα Καλλικράτης) καθώς και τη σχετική εισήγηση της υπηρεσίας.

### **Η Οικονομική Επιτροπή Χαλανδρίου αποφασίζει Κατά πλειοψηφία**

**1) Την κατάρτιση του σχεδίου προϋπολογισμού του Δήμου Χαλανδρίου για το έτος 2016, με πλήρη αιτιολόγηση κάθε εγγραφής και την υποβολή αυτού στο Δημοτικό Συμβούλιο για τη σχετική ψήφισή του, ως κατωτέρω:**

## **ΕΙΣΗΓΗΤΙΚΗ ΕΚΘΕΣΗ ΠΡΟΫΠΟΛΟΓΙΣΜΟΥ ΓΕΝΙΚΑ ΠΕΡΙ ΠΡΟΫΠΟΛΟΓΙΣΜΟΥ**

### **1.1 Διατάξεις που ορίζουν το περιεχόμενο το Προϋπολογισμού :**

1. Οι διατάξεις του άρθρου 77 του Ν. 4172/2013 (Α' 167).
2. Οι διατάξεις του άρθρου 64 του Ν. 4270/2014 (Α' 143) «Αρχές δημοσιονομικής διαχείρισης και εποπτείας (ενσωμάτωση της Οδηγίας 2011/85/ΕΕ) - δημόσιο λογιστικό και άλλες διατάξεις».
3. Οι διατάξεις της παρ. 2 του άρθρου 155 του Ν. 3463/2006 (Α' 114).
4. Οι διατάξεις των περιπτ. δ και ε του άρθρου 63 καθώς και των παρ. 1 του άρθρου 72, 1-3 του άρθρου 86, 1, 2, 4, 6 και 7 του άρθρου 266 του Ν. 3852/2010 «Νέα Αρχιτεκτονική της Αυτοδιοίκησης και της Αποκεντρωμένης Διοίκησης - Πρόγραμμα Καλλικράτης» (Α' 87).
5. Τα οριζόμενα στην υπ' αριθμ. 7028/3-2-2004 (Β' 253) απόφασή Υπουργού Οικονομικών, περί καθορισμού του τύπου του προϋπολογισμού των δήμων και κοινοτήτων, όπως αυτή τροποποιήθηκε με τις υπ' αριθμ. 64871/2007 (Β' 2253), 70560/2009 (Β' 2394), 50698/2011 (Β' 2832) 47490/18.12.2012 (Β' 3390) και 30842/2013 (Β' 1896) όμοιες και ισχύει.
6. Η ΚΥΑ 26945/31.07.2015 (ΦΕΚ 1621/31.07.2015 τεύχος Β') Παροχή οδηγιών για την κατάρτιση του προϋπολογισμού των δήμων, οικονομικού έτους 2016

### **1.2 Γενικές οδηγίες κατάρτισης του προϋπολογισμού**

1. Η δημοσιονομική θέση των ΟΤΑ ως φορέων Γενικής Κυβέρνησης πρέπει να είναι ισοσκελισμένη ή πλεονασματική, κατά τα άρθρα 14 παρ. 1 περ. β και 35 παρ. 1 Ν. 4270/2014.

Το σύνολο των δαπανών μη συμπεριλαμβανομένων των χρεολυσίων (ΚΑΕ 6516, 6517, 6518, 6526, 6527) δεν μπορεί να είναι μεγαλύτερο από το σύνολο των εσόδων αφαιρουμένων των εσόδων από δάνεια (ΚΑΕ 31). Η

ανωτέρω σχέση θα πρέπει να ισχύει κατά την κατάρτιση αλλά και σε κάθε αναμόρφωση του προϋπολογισμού.

Η υπερεκτίμηση των εσόδων ή η εγγραφή εσόδων που δεν πρόκειται να εισπραχθούν οδηγεί ουσιαστικά στην μη επίτευξη του οικονομικού αποτελέσματος, καθιστώντας τον Π/Υ ελλειμματικό.

Στον Π/Υ εγγράφονται κατά προτεραιότητα οι υποχρεωτικές δαπάνες που καθορίζονται με την παρ. 1 του άρθρου 158 του Κώδικα Δήμων και Κοινοτήτων, όπως αυτή συμπληρώθηκε με την παρ. 6 του άρθρου 2 του Ν. 4038/2012 και ισχύει.

Νέα έργα χρηματοδοτούμενα από ίδια έσοδα εγγράφονται στον Π/Υ μόνο εφόσον στοιχειοθετείται από τις αντίστοιχες εγγραφές εσόδων η χρηματοδότηση τους.

Σε κάθε περίπτωση για κάθε έργο, υπηρεσία, προμήθεια ή μελέτη, ανεξαρτήτως της πηγής χρηματοδότησης τους, πρέπει να εγγράφονται ως δαπάνη στον Π/Υ, μόνο τα ποσά που εκτιμάται ότι θα πληρωθούν εντός του οικονομικού έτους που αυτός αναφέρεται. Σε περίπτωση που τα ανωτέρω χρηματοδοτούνται από επιχορηγήσεις, ανεξαρτήτως πηγής, στο σκέλος των εσόδων εγγράφονται αντίστοιχα μόνο τα ποσά που αναμένεται ότι θα αποδοθούν στο δήμο εντός του οικονομικού έτους που αυτός αναφέρεται.

Κατά την κατάρτιση του Π/Υ το σύνολο των εσόδων που αναφέρονται στις περιπτώσεις Β1 και Β2 του άρθρου 3 και η κατηγορία δαπανών «85 Προβλέψεις μη είσπραξης εισπρακτέων υπολοίπων βεβαιωθέντων κατά τα παρελθόντα οικονομικά έτη εντός του οικονομικού έτους» εκτιμώνται με τη μεθοδολογία που ορίζεται στην παράγραφο αυτή. Εκτιμήσεις που αποκλίνουν της μεθοδολογίας αυτής συνιστούν υπερεκτίμηση των εσόδων ή εγγραφή εσόδων που δεν πρόκειται να εισπραχθούν. Η τήρηση των αναφερόμενων στο άρθρο 3 της παρούσας ελέγχεται από το Υπουργείο Εσωτερικών και από τις αρμόδιες για την εποπτεία των δήμων αρχές και η παραβίασή τους οδηγεί στην αναπομπή του προϋπολογισμού στο δημοτικό συμβούλιο κατά τις διατάξεις της παρ. 7 του άρθρου 266 του Ν. 3852/2010.

Τα ποσά που εγγράφονται στον Π/Υ του 2016 για τα ίδια έσοδα των κάτωθι αναφερόμενων Ομάδων Ι. και ΙΙ. υπολογίζονται διακριτά, με βάση τα αποτελέσματα εκτέλεσης των Π/Υ των δύο προηγούμενων οικονομικών ετών και ειδικότερα με βάση τα ποσά που εισπράχθηκαν κατά το έτος 2014 σε συνδυασμό με την απόδοση των εισπράξεων από τον Ιανουάριο 2015 και μέχρι το κλείσιμο του μηνός που προηγείται από το μήνα κατάρτισης του σχεδίου του Π/Υ 2016 από την οικονομική επιτροπή. Τα στοιχεία αυτά θα πρέπει ήδη να έχουν ενσωματωθεί στις βάσεις δεδομένων που τηρούνται στο Υπουργείο Εσωτερικών.

#### Β.1 ΟΜΑΔΑ ΕΣΟΔΩΝ Ι.

Στην ομάδα αυτή περιλαμβάνονται οι κάτωθι κατηγορίες εσόδων:

<b>Κ.Α.</b>	<b>ΟΜΑΔΑ ΕΣΟΔΩΝ Ι.</b>
01	ΠΡΟΣΟΔΟΙ ΑΠΟ ΑΚΙΝΗΤΗ ΠΕΡΙΟΥΣΙΑ
02	ΕΣΟΔΑ ΑΠΟ ΚΙΝΗΤΗ ΠΕΡΙΟΥΣΙΑ
03	ΕΣΟΔΑ ΑΠΟ ΑΝΤΑΠΟΔΟΤΙΚΑ ΤΕΛΗ ΚΑΙ ΔΙΚΑΙΩΜΑΤΑ
04	ΕΣΟΔΑ ΑΠΟ ΛΟΙΠΑ ΤΕΛΗ ΔΙΚΑΙΩΜΑΤΑ ΚΑΙ ΠΑΡΟΧΗ ΥΠΗΡΕΣΙΩΝ
05	ΦΟΡΟΙ ΚΑΙ ΕΙΣΦΟΡΕΣ
07	ΛΟΙΠΑ ΤΑΚΤΙΚΑ ΕΣΟΔΑ
11	ΕΣΟΔΑ ΑΠΟ ΕΚΠΟΙΗΣΗ ΚΙΝΗΤΗΣ ΚΑΙ ΑΚΙΝΗΤΗΣ ΠΕΡΙΟΥΣΙΑΣ
14	ΔΩΡΕΕΣ - ΚΛΗΡΟΝΟΜΙΕΣ - ΚΛΗΡΟΔΟΣΙΕΣ
15	ΠΡΟΣΑΥΞΗΣΕΙΣ - ΠΡΟΣΤΙΜΑ - ΠΑΡΑΒΟΛΑ
16	ΛΟΙΠΑ ΕΚΤΑΚΤΑ ΕΣΟΔΑ
21	ΕΣΟΔΑ ΠΟΕ ΠΟΥ ΒΕΒΑΙΩΝΟΝΤΑΙ ΓΙΑ ΠΡΩΤΗ ΦΟΡΑ - ΤΑΚΤΙΚΑ

22	ΕΣΟΔΑ Π.Ο.Ε. ΠΟΥ ΒΕΒΑΙΩΝΟΝΤΑΙ ΓΙΑ ΠΡΩΤΗ ΦΟΡΑ - ΕΚΤΑΚΤΑ
	ΣΥΝΟΛΙΚΟ ΑΘΡΟΙΣΜΑ ΙΔΙΩΝ ΕΣΟΔΩΝ ΟΜΑΔΑΣ Ι.

Στο Μέρος Ι των εσόδων του Π/Υ απεικονίζονται τα ποσά από αδιάθετα χρηματικά υπόλοιπα προηγούμενων ετών για την κάλυψη των παρακάτω περιπτώσεων:

α) Όταν αυτά προέρχονται από αδιάθετα υπόλοιπα έργων του Προγράμματος Δημοσίων Επενδύσεων τα οποία συνεχίζονται.

Στην περίπτωση αυτή ποσό ίσο με τα υπόλοιπα αυτά εγγράφεται στο σκέλος των εσόδων στην ομάδα εσόδου 5 «ΧΡΗΜΑΤΙΚΟ ΥΠΟΛΟΙΠΟ» - Κατηγορία 51 «ΧΡΗΜΑΤΙΚΟ ΥΠΟΛΟΙΠΟ ΠΡΟΗΓΟΥΜΕΝΗΣ ΧΡΗΣΗΣ», με περαιτέρω ανάλυση για τη συγκεκριμένη ομάδα εσόδου. Στο σκέλος των εξόδων εγγράφεται ισόποση πίστωση στο ΚΕΦΑΛΑΙΟ Β ΕΠΕΝΔΥΣΕΙΣ στην αντίστοιχη ομάδα που αφορά το έργο.

β) Όταν αυτά προέρχονται από αδιάθετες πιστώσεις του προηγούμενου οικονομικού έτους που προορίζονται για δημόσιες επενδύσεις, οι οποίες και μπορεί να διατεθούν για τη χρηματοδότηση νέων έργων.

γ) Για την εξόφληση υποχρεώσεων που δημιουργήθηκαν σε προηγούμενα έτη και δεν κατέστη δυνατή η εξόφλησή τους εντός των ετών αυτών. Οι δήμοι υποχρεούνται να εξοφλούν κατά προτεραιότητα και με ιεραρχημένο τρόπο τις υποχρεώσεις αυτές (άρθρο 66 παρ. 7 του Ν. 4270/2014, άρθρο 4 παρ. 5 του π.δ. 113/2010).

δ) Για την εξόφληση υποχρεώσεων που επιβάλλονται από διάταξη νόμου (ως χαρακτηριστικό παράδειγμα αναφέρουμε την υποχρέωση εφαρμογής της διάταξης του άρθρου 24 του Ν. 1080/1980).

ε) Έπειτα από την κάλυψη των περιπτώσεων (α)-(δ), τυχόν εναπομείναντα αδιάθετα χρηματικά υπόλοιπα χρησιμοποιούνται για την κάλυψη εν γένει δαπανών του δήμου.

Με την παρ.9 του άρθρου 266 του Ν.3852/2010, όπως τροποποιήθηκε από την παρ 4 του άρθρου 43 του ν. 3979/2011, και το άρθρο 39 του ν. 4257/2014, ορίζονται τα εξής:

Η οικονομική επιτροπή, έπειτα από εισήγηση του υπευθύνου των οικονομικών υπηρεσιών του οικείου Δήμου, μετά τη λήξη κάθε τριμήνου υποβάλλει στο δημοτικό συμβούλιο έκθεση για τα αποτελέσματα εκτέλεσης του προϋπολογισμού, κατά το χρονικό διάστημα από την αρχή του οικονομικού έτους έως το τέλος του συγκεκριμένου τριμήνου. Στην έκθεση διατυπώνονται και οι τυχόν παρατηρήσεις της μειοψηφίας και επισυνάπτεται σε αυτή η εισήγηση του υπευθύνου οικονομικών υπηρεσιών, καθώς και η έκθεση του προηγούμενου τριμήνου. Η έκθεση μετά των συνημμένων της υποβάλλεται στο δημοτικό συμβούλιο εντός προθεσμίας τριάντα (30) ημερών από τη λήξη κάθε τριμήνου.

Εάν, με την ανωτέρω έκθεση του δεύτερου και τρίτου τριμήνου κάθε οικονομικού έτους, διαπιστωθεί από την οικονομική επιτροπή, σύμφωνα με την πορεία και την εκτίμηση εισπραξης των εσόδων, ότι στον προϋπολογισμό έχουν εγγραφεί υπερεκτιμημένα έσοδα ή έσοδα που εκτιμάται ότι δεν θα εισπραχθούν έως το τέλος της χρήσης, το δημοτικό συμβούλιο προβαίνει υποχρεωτικά σε αναμόρφωση αυτού, με απόφασή του που λαμβάνεται εντός προθεσμίας δεκαπέντε (15) ημερών από την υποβολή σε αυτό της έκθεσης από την οικονομική επιτροπή, μειώνοντας τα παραπάνω έσοδα, σύμφωνα με την εισήγησή της και αντιστοίχως το σκέλος των δαπανών, ώστε να μην καταστεί σε καμία περίπτωση ελλειμματικός ο προϋπολογισμός.



## Β.2 ΟΜΑΔΑ ΕΣΟΔΩΝ ΙΙ.

Κ.Α.	ΟΜΑΔΑ ΕΣΟΔΩΝ ΙΙ.
32	Εισπρακτέα υπόλοιπα από βεβαιωθέντα έσοδα κατά τα παρελθόντα έτη

Στην ομάδα εσόδων 32 εγγράφονται όλες οι απαιτήσεις (βεβαιωθέντα) που προέκυψαν κατά τα Προηγούμενα Οικονομικά Έτη (ΠΟΕ) και στην ομάδα δαπανών 85 «Προβλέψεις μη εισπραξης εισπρακτέων υπολοίπων βεβαιωμένων κατά τα Π.Ο.Ε. εντός του οικονομικού έτους» υποχρεωτικά εγγράφεται, ως πρόβλεψη μη εισπραξης, το ποσό που προκύπτει από τα στοιχεία εκτέλεσης του Π/Υ των δύο προηγούμενων ετών.

**1.4. Διακρίσεις των εσόδων και των εξόδων**

Τα έσοδα του προϋπολογισμού διακρίνονται στις ακόλουθες ομάδες:

- Τακτικά έσοδα
- Έκτακτα έσοδα
- Έσοδα παρελθόντων οικονομικών ετών (Π.Ο.Ε.) που βεβαιώνονται για πρώτη φορά.
- Εισπράξεις δανείων και απαιτήσεων από Π.Ο.Ε.
- Εισπράξεις υπέρ του Δημοσίου ή τρίτων και επιστροφές χρημάτων
- Χρηματικό υπόλοιπο προηγούμενης χρήσης.

Τα έξοδα του προϋπολογισμού διακρίνονται στις ακόλουθες ομάδες:

- Λειτουργικές δαπάνες χρήσης
- Επενδύσεις
- Πληρωμές Π.Ο.Ε., λοιπές αποδόσεις και προβλέψεις
- Αποθεματικό

### **1.5. Διάκριση των Υπηρεσιών**

Οι Υπηρεσίες στις οποίες κατανέμονται οι δαπάνες του προϋπολογισμού του Δήμου

μας, έχουν ως εξής:

00 ΓΕΝΙΚΕΣ ΥΠΗΡΕΣΙΕΣ

10 ΟΙΚΟΝΟΜΙΚΕΣ ΚΑΙ ΔΙΟΙΚΗΤΙΚΕΣ ΥΠΗΡΕΣΙΕΣ

15 ΥΠΗΡΕΣΙΕΣ ΠΟΛΙΤΙΣΜΟΥ, ΑΘΛΗΤΙΣΜΟΥ ΚΑΙ ΚΟΙΝΩΝΙΚΗΣ ΠΟΛΙΤΙΚΗΣ

20 ΥΠΗΡΕΣΙΕΣ ΚΑΘΑΡΙΟΤΗΤΑΣ ΚΑΙ ΗΛΕΚΤΡΟΦΩΤΙΣΜΟΥ

25 ΥΠΗΡΕΣΙΕΣ ΥΔΡΕΥΣΗΣ, ΑΡΔΕΥΣΗΣ ΚΑΙ ΑΠΟΧΕΤΕΥΣΗΣ

30 ΥΠΗΡΕΣΙΑ ΤΕΧΝΙΚΩΝ ΕΡΓΩΝ

35 ΥΠΗΡΕΣΙΕΣ ΠΡΑΣΙΝΟΥ

45 ΥΠΗΡΕΣΙΑ ΝΕΚΡΟΤΑΦΕΙΩΝ

**2. 1. Μέρος Ι – Έσοδα**

**Τα στοιχεία του Προϋπολογισμού 2016 έχουν εγγραφεί με βάση τα κατωτέρω:**

**1) Για την ομάδα Ι έχουν ληφθεί υπ' οψιν τα στοιχεία των εισπράξεων του ο.ε. 2014.**

**2) Η στήλη «εκτιμήσεις έως 31/12», έχει διαμορφωθεί με βάση τις εισπράξεις έως 31/8/2015.**

**3) Τους περιορισμούς και τις υποδείξεις που έχει θέσει το υπ' αριθμ. πρωτ. 1010/10/11/2015 έγγραφο του Παρατηρητηρίου Οικονομικής Αυτοτέλειας των ΟΤΑ του Υπουργείου Εσωτερικών & Δ.Α.**

**Η πραγματική εικόνα των εισπραχθέντων θα εμφανιστεί με την πρώτη αναμόρφωση.**

**Οι εγγραφές στους επιμέρους κωδικούς αριθμούς εσόδων αναλύονται ως ακολούθως:**

**Κ.Α 0111.01 Μισθώματα από ακίνητα**

Προβλέπονται έσοδα από μισθώσεις ακινήτων, ποσού 10.000,00 €.

**Κ.Α 0129.01 Έσοδα από ενοικίαση περιπτέρων**

Προβλέπονται έσοδα ποσού 34.000,00€. Η πρόβλεψη αφορά τη μίσθωση 31 περιπτέρων

**Κ.Α. 0211. Τόκοι χρηματικών καταθέσεων σε τράπεζες**

(άρθρο 171 παρ.2 του ΚΔΚ)

Το έσοδο αυτό αφορά τους τόκους από τις χρηματικές καταθέσεις σε λογαριασμούς της Τράπεζας. Προϋπολογίζονται έσοδα ποσού 200.000,00€, σύμφωνα με τις οδηγίες σύνταξης προϋπολογισμού 2016.

**Κ.Α. 0212.01 Τόκοι εκπρόθεσμης καταβολής χρεών.**

Αναγράφεται ποσό 10.000€.

**Κ.Α.0311. 01 Τέλος καθαριότητας και φωτισμού**

Τα έσοδα από τέλη καθαριότητας και φωτισμού ενοποιήθηκαν σε ενιαίο τέλος σύμφωνα με την παρ.12 του Ν. 1828/89, το οποίο είναι ανταποδοτικό και πρέπει να καλύπτουν εξ' ολοκλήρου τις δαπάνες των αντίστοιχων Υπηρεσιών (άρθρο 17 του Ν.1080/80). Το Δημοτικό Συμβούλιο με την αριθμ. 387/2015 απόφασή του, καθόρισε τους συντελεστές που θα ισχύουν για το έτος 2016 ως εξής:

**Για στεγασμένους- μη στεγασμένους χώρους**

- 1.Οικίες / κοινόχρηστα οικιών σε **1,15 €** το τ.μ.
- 2.ΕΠΑΓΓΕΛΜΑΤΙΚΗΣ –ΓΕΝΙΚΗΣ ΧΡΗΣΗΣ-ΜΗ ΣΤΕΓΑΣΜΕΝΟΙ ΧΩΡΟΙ  
 Α) Από 1-70 τ.μ. σε **4,75 €** το τ.μ.  
 Β) Από 71-1.000τ.μ. σε **5,15 €** το τ.μ.
- 3.ΙΔΙΑΙΤΕΡΗΣ ΟΧΛΗΣΗΣ& ΠΑΡΑΓΩΓΗΣ ΜΕΓΑΛΟΥ ΟΓΚΟΥ ΑΠΟΡΡΙΜΜΑΤΩΝ από 1.001 και πάνω σε **5,75€** το τ.μ.

Σημειώνεται ότι ο ανεξάρτητα του αριθμού κατηγοριών, η διαφορά του συντελεστή μεταξύ της πρώτης και της τελευταίας κατηγορίας δεν μπορεί να ορισθεί μεγαλύτερος του πενταπλάσιου του κατώτατου (αρθ. 7 παρ. 4 Ν 2307/95).

- Ο προβλεπόμενος προϋπολογισμός εσόδων για το έτος **2016** με τους Προτεινόμενους συντελεστές Δημοτικών τελών εμφανίζεται στον κατωτέρω πίνακα ως εξής:
- i.

Τέλη από απόδοση τμ. Οικιών και Επαγγελματικών Χώρων μέχρι 31/12/2016	ΠΟΣΟΝ
Τέλη από απόδοση τμ. Οικιακής Χρήσης 4.347.060 τ.μ. χ 1,15 € / ανά τ.μ.	4.999.119,00€
Τέλη από απόδοση τμ. Επαγγελματικής Χρήσης (1-70 Τ.Μ.) 221.781 τ.μ. χ 4,75 €/ανά τ.μ .	1.053.459.75€
Τέλη από απόδοση τμ. Επαγγελματικής Χρήσης (71-1000 Τ.Μ.) & μη στεγασμένων χώρων 500.599 τ.μ. χ 5,15 €/ανά τ.μ .	2.578.084,85€
Τέλη από απόδοση τμ. Επιχειρήσεις πάσης φύσεως που δραστηριοτήτ από δικαιολογεί συχνότερη διέλευση απορριμματοφόρων (Πολυκαταστήματα, Super Market, μεγάλες εκθέσεις, βιοτεχνίες άνω των 1000 τμ) 493.882 τ.μ. χ 5,75 €/ανά τ.μ .	2.839.821,50€
<b>ΣΥΝΟΛΟ ΕΣΟΔΩΝ ΑΠΟ ΑΠΟΔΟΣΗ ΤΜ.</b>	<b>11.470.485,10€</b>
<b>2. ΕΣΟΔΑ ΑΠΟ ΠΑΡΟΧΟΥΣ</b>	<b>415.000,0 €</b>

<b>ΣΥΝΟΛΟ ΕΣΟΔΩΝ</b>	<b>11.885.485,10€</b>
----------------------	-----------------------

Λαμβάνοντας υπόψη το σύνολο των δηλωθέντων τ.μ., οικιακών & επαγγελματικών. Προϋπολογίζονται έσοδα ποσού **11.885.485,10€€**, εκ των οποίων ποσό 9.555.485,10€ εκτιμάται ότι θα αποδοθεί από τη ΔΕΗ μέσα στο 2016 και το υπόλοιπο 2.300.000,00 € θα αποδοθεί εντός του έτους 2016, αλλά λογιστικά είναι έσοδα που αφορούν το οικονομικό έτος 2015 και κατά συνέπεια εγγράφεται στη κατηγορία εσόδων 21.

**Κ.Α. 0311.02 Τέλη καθαριότητας από διαφορές τετραγωνικών μέτρων**

Το έσοδο υπολογίζεται σε 30.000€

**Κ.Α 0341 Δικαίωμα σύνδεσης με το αποχετευτικό δίκτυο 10.000,00**

Το έσοδο εκτιμάται ότι θα εισπραχθεί από τη σύνδεση των ακινήτων με το αποχετευτικό δίκτυο και υπολογίζεται σε 25.000,00€.

**Κ.Α 0343.02 Έσοδα από κατασκευή αγωγών αποχέτευσης.**

Το έσοδο εκτιμάται ότι θα εισπραχθεί από την κατασκευή αγωγών και θα ανέλθει στο ποσό των 12.500,00 € .

**Κ.Α. 0411.01 - Δικαίωμα από διαδοχικούς τάφους (οικογενειακοί τάφοι)**

Το έσοδο εκτιμάται ότι θα εισπραχτεί από την πώληση οικογενειακών τάφων σύμφωνα με την 389/2015 Απόφαση Δημοτικού Συμβουλίου με την οποία καθορίστηκε το τέλος παραχώρησης και υπολογίζεται σε 20.000 €.

**Κ.Α. 0411.02- Δικαιώματα παραχώρησης φύλαξης οστών σε οικογενειακούς τάφους**

Το έσοδο από φύλαξη οστών σε οικογενειακούς τάφους υπολογίζεται σε 30.000,00€.

**Κ.Α. 0413 - 0417.07**

Τα σχετικά έσοδα που προβλέπονται στους αντίστοιχους Κ.Α. προϋπολογίζονται με τους συντελεστές που έχουν επιβληθεί με την 389/2015 απόφαση του Δ.Σ.

0413.01 Δικαιώματα από διάθεση τάφων τριετούς - 150.000,00 €.
0413.02 Δικαιώματα παρατάσεως χρόνου ταφής. – 150.000,00 €.
0414 Τέλος ανακομιδής (εκταφή –επανενταφιασμός) 35.000,00€
0415 Δικαίωμα φύλαξης σε οστεοφυλάκια. – 40.000,00 €.
0416.01 Δικαιώματα ιεροπραξιών- 30.000,00€
0416.02 Δικαιώματα μνημοσύνων-10.000,00€
0417.01 Εσοδα από το παγκάρι του Ι. Ναού -15.000,00€
0417.03 Λοιπά έσοδα Δημοτικού Νεκροταφείου - 5.000,00 €.
0417.05 Δικαιώματα χρήσης ψυγείων – παραμονής - 30.000,00 €.
0417.06 Ανθοστολισμός εκκλησίας για τέλεση κηδειών & μνημοσύνων -40.000,00€
0417.07 Εσοδα από καθαριότητα οικογενειακών τάφων-35.000,00€

**Κ.Α. 0432.05**

Το έσοδο από την παραχώρηση του κυλικείου της ρεματίας υπολογίζεται σε 4.000€.

**Κ.Α. 0434.01**

Το έσοδο από παραχώρηση χρήσης αθλητικών εγκαταστάσεων υπολογίζεται σε 14.000€

**Κ.Α. 0434.10**

Το έσοδο από συμμετοχή παιδιών σε αθλητική κατασκήνωση υπολογίζεται σε 30.000€

**Κ.Α. 0434.12**

Το έσοδο από αθλητικές δραστηριότητες (εγγραφές μελών-συνδρομές) υπολογίζεται σε 80.000€

**Κ.Α. 0434.13** Έσοδα από παραχώρηση Ευριπίδιου θεάτρου για παραστάσεις.

Αναγράφεται ποσό 15.000,00€

**Κ.Α. 0434.15**

Το έσοδο από συνδρομές συμμετεχόντων καλλιτεχνικών εργαστηρίων υπολογίζεται σε 8.000,00€

**Κ.Α. 0441. 01 Έσοδα από ΤΑΠ (παρ.19 άρθρο 24 ν.2130/1993)**

Το τέλος αυτό επιβάλλεται στους ιδιοκτήτες ακινήτων σύμφωνα με το άρθρο 24 του Ν. 2130/93 στο σύνολο των τετραγωνικών μέτρων των ηλεκτροδοτούμενων χώρων του Δήμου, τις τιμές ζώνης που ισχύουν στο Δήμο μας, ένα μέσο όρο παλαιότητας των ακινήτων και τον συντελεστή 0,035%. Επιπλέον σε αυτόν τον Κ. Α εισπράττεται το τέλος υπέρ του Δήμου σύμφωνα με την αριθμ. 36505/2011 Απόφαση Υπουργού Εσωτερικών, με την οποία προσδιορίσθηκε η διαδικασία κατανομής του 15% του ΤΑΠ στους Δήμους καθώς και ο σκοπός διάθεσής του από αυτούς.

Συνολικά εκτιμάται ότι θα εισπραχθούν έσοδα ποσού 1.650.000,00€, ποσό που εκτιμάται ότι θα εισπραχθεί το 2016, εκ των οποίων ποσό 1.300.000,00€ εκτιμάται ότι θα αποδοθεί από τη ΔΕΗ μέσα στο 2016 και το υπόλοιπο 350.000,00 € θα αποδοθεί εντός του έτους, αλλά λογιστικά αφορούν το οικονομικό έτος 2015 και κατά συνέπεια την κατηγορία εσόδων 2115.

**Κ.Α 0451 Τέλος διαμονής παρεπιδημούντων (άρθρο 6 ν. 1080/80, αρθ.27 παρ.10 ν. 2130/93)**

Το έσοδο υπολογίζεται σε 1.000€.

**Κ.Α 0452 Τέλος επί των ακαθαρίστων εσόδων των κέντρων διασκέδασης, εστιατορίων και συναφών καταστημάτων**

Το τέλος αυτό επιβάλλεται στα καταστήματα υγειονομικού ενδιαφέροντος που έχουν τη δυνατότητα ανάπτυξης τραπεζοκαθισμάτων, σύμφωνα με το άρθρο 20 Ν.1080/80 όπως αντικαταστάθηκε με το άρθρο 23 του Ν.3756/2009 και ισχύει σήμερα, ορίσθηκε το τέλος από 1/1/09 σε 0,5%. Προϋπολογίζονται έσοδα ποσού 140.000,00€.

**Κ.Α 0461.01 Τέλη χρήσης πεζοδρομίων, οδών πλατειών και λοιπών κοινοχρήστων χώρων**

Ως έσοδο από τέλη χρήσεως πεζοδρομίων, οδών, πλατειών, και λοιπών κοινοχρήστων χώρων, αναγράφεται ποσό 200.000,00 Ευρώ.

**Κ.Α.0462.01 Τέλη διαφημίσεων**

Ως τέλος διαφήμισης υπολογίζεται ποσό 15.000,00€.

**Κ.Α.0462.02 Τέλη διαφήμισης από Δημοτική Επιχείρηση ΦΛΥΑ**

Υπολογίζεται ποσό 20.000,00€.

**Κ.Α 0468 Τέλος αδειών οικοδομών (άρθρο 23 ΒΔ 24/9-20/10/1958)**

Ως έσοδο από Τέλη αδειών οικοδομών (άρθρο 23 ΒΔ 24/9 - 20/10/1958), αναγράφεται ποσό 11.000,00 Ευρώ.

**Κ.Α 0511 Φόρος ηλεκτροδοτούμενων χώρων, στεγασμένων και μη (Αρθ.10 Ν.1080/50)**

Το έσοδο από το φόρο επί των ηλεκτροδοτούμενων χώρων το οποίο επιβάλλεται σύμφωνα με το άρθρο 10 του Ν.1080/80 όπως τροποποιήθηκε και ισχύει ,καθορίσθηκε με την αριθμ. 391/2015 απόφαση του Δημοτικού Συμβουλίου με την οποία ορίσθηκε για το έτος 2016 σε 0,396€/τμ για τους στεγασμένους χώρους και 0,198€/ τμ για τους μη στεγασμένους χώρους.Το συνολικό ποσό προσδοκώμενης εισπραξης είναι 1.200.000,00 € μέρος δε αυτού ήτοι ποσό 900.000,00€ εγγράφεται στον παρόντα Κ.Α. και το υπόλοιπο ποσό των 300.000,00 € στον Κ.Α. 2111.02 του έτους 2015. Το συνολικό εκτιμώμενο ποσό προκύπτει με βάση τα αποτελέσματα εκτέλεσης των Π/Υ 2014 & 2015 και ειδικότερα με βάση τα ποσά που εισπράχθηκαν το 2014 σε συνδυασμό με την απόδοση των εισπράξεων από τον Ιανουάριο 2015 και μέχρι το κλείσιμο του μηνός που προηγείται από το μήνα κατάρτισης του σχεδίου του Π/Υ 2016.

**Κ.Α. 0521 Εισφορά σε χρήμα λόγω ένταξης ή επέκτασης πολεοδομικών σχεδίων(αρθ. 24 συντ. 1975/2001,άρθ. 9Ν.1337/83,αρθ.21Ν. 2508/97)****0521.01 Εισφορά Ν. 1337/83 λόγω επέκτασης σχεδίου πόλεως ΠΑΤΗΜΑ Ι.**

Η εισφορά σε χρήμα **λόγω ένταξης στην** περιοχή **ΠΑΤΗΜΑ Ι** , εκτιμάται



σύμφωνα με την Τεχνική Υπηρεσία και η πρόβλεψη στον προϋπολογισμό θα εγγραφεί στο ποσό 10.000,00 €.

**0521.02 Εισφορά Ν. 1337/83 λόγω επέκτασης σχεδίου πόλεως ΠΑΤΗΜΑ ΙΙ.**

Η εισφορά σε χρήμα **λόγω ένταξης στην** περιοχή **ΠΑΤΗΜΑ ΙΙ** , εκτιμάται σύμφωνα με την Τεχνική Υπηρεσία και η πρόβλεψη στον προϋπολογισμό θα εγγραφεί στο ποσό 10.000,00 €.

**Κ.Α. 0527.01 Τροφεία δημοτικών παιδικών σταθμών**

Το έσοδο υπολογίζεται σε 70.000,00€ σύμφωνα με την υπ.αριθμ 232/2015 απόφαση Δημοτικού Συμβουλίου

**Κ.Α. 0529.01 Εισφορές συμμετεχόντων στα προγράμματα Αθλησης για όλους (ΠαγΟ)** Εγγράφεται έσοδο ποσού 33.750€.

**Κ.Α. 0611 Κ.Α.Π. για τη κάλυψη γενικών αναγκών**

Αναγράφεται ποσό 7.072.810,56 Ευρώ σύμφωνα με το άρθρο 3 της ΚΥΑ 26945 (ΦΕΚ 1621/31/07/2015) . Το ανωτέρω ποσό προκύπτει ως το γινόμενο της πρώτης τακτικής μηνιαίας κατανομής του έτους 2015 που αποδόθηκε στο δήμο επί δώδεκα δηλαδή  $589.400,88 * 12 = 7.072.810,56$  €. Η διαφορά που θα προκύψει για κάθε δήμο από την κατανομή των ΚΑΠ του έτους 2016 θα εγγραφεί στον προϋπολογισμό του με αναμόρφωση.

**Κ.Α. 0612 Επιχορήγηση από ΥΠΕΣ για κάλυψη δαπανών για καταβολή μισθωμάτων σχολ. μονάδων Ν. 3852/10.**

Το έσοδο αυτό αποδίδεται στους Δήμους από ΥΠΕΣ για κάλυψη δαπανών για καταβολή μισθωμάτων σχολικών μονάδων. Προϋπολογίζονται έσοδα ποσού 552.376,68€. Το ποσό που εγγράφεται για τις δαπάνες αυτές υπολογίζεται στο ύψος του ποσού που προκύπτει ως το γινόμενο της πρώτης τακτικής κατανομής που αποδόθηκε στο δήμο επί τρία. Δηλαδή  $184.125,56€ \times 3 = 552.376,68€$ .

**Κ.Α 0614 ΚΑΠ για την κάλυψη των λειτουργικών αναγκών των σχολείων Α/θμιας και Β/θμιας εκπαίδευσης (αρθ. 55Ν. 1946/91)**

Το έσοδο αυτό αποδίδεται στους Δήμους για κάλυψη λειτουργικών αναγκών των σχολείων πρωτοβάθμιας και δευτεροβάθμιας εκπαίδευσης. Προϋπολογίζονται έσοδα ποσού 485.394,45€. Το ποσό που εγγράφεται για τις δαπάνες αυτές υπολογίζεται στο ύψος του ποσού που προκύπτει ως το γινόμενο της πρώτης τακτικής κατανομής που αποδόθηκε στο δήμο επί τέσσερα. Δηλαδή  $121.348,61 \times 4 = 485.394,45\text{€}$ . Τυχόν διαφορά που θα προκύψει από τους ΚΑΠ του έτους 2016 θα εισαχθεί στον προϋπολογισμό με αναμόρφωση.

**Κ.Α 0619.02 Έσοδα από την εφαρμογή των διατάξεων του άρθρου 27 του ν. 3756/2009.**

Με βάση τη γνώμη του Παρατηρητηρίου εγγράφεται ποσό ύψους 1.126.121,53€.

**Κ.Α 0713 Παράβολα για την έκδοση των αδειών καταστημάτων**

Το παράβολο αυτό προβλέπεται από την ΚΥΑ 61167/ 2007 ( ΦΕΚ. 2438 Β /28-12-2007) καταβάλλεται υπέρ των Δήμων προκειμένου να ελεγχθεί ο φάκελος των δικαιολογητικών που καταθέτουν οι ενδιαφερόμενοι, για να τους χορηγηθεί άδεια ίδρυσης και λειτουργίας καταστήματος υγειονομικού ενδιαφέροντος. Προϋπολογίζονται έσοδα ποσού 40.000,00€.

**Κ.Α 0715 Τέλος διαφήμισης της κατηγορίας Δ ' του άρθρου 15 του ΒΔ 24/9-20/10/1958**

Το έσοδο αυτό αφορά ποσοστό 2% επί της διαφημιστικής δαπάνης των επιχειρήσεων και αποδίδεται στο Δήμο μας μέσω της Δ.Ο.Υ., σύμφωνα με το άρθρο 9 του Ν.2880/2001. Προϋπολογίζονται έσοδα ποσού 106.106,70 €

**Κ.Α 0718. 01 Τέλη διέλευσης & χρήσης δικαιωμάτων διέλευσης**

Αναγράφεται ποσό 10.000,00 Ευρώ που καταβάλλεται για Τέλη χρήσης δικαιωμάτων διέλευσης

**Κ.Α 1115 Προσκύρωση δημοτικών ή κοινοτικών εκτάσεων (άρθρα 300-309ΚΒΠΝ άρθρο 56 Ν. 1416/84)**

Το προβλεπόμενο έσοδο ανέρχεται σε 10.000,00 Ευρώ για Προϊόν από αναγκαστική προσκύρωση λόγω ρυμοτομίας οικοπέδων και λοιπών ακινήτων.

**Κ.Α 1121.01 Έσοδα από εκποίηση κινητής περιουσίας του Δήμου (οχημάτων και scrap)**

Το προβλεπόμενο έσοδο ανέρχεται σε 23.500€.

**Κ.Α 1219.01 Επιχορήγηση για εκλογική αποζημίωση**

Εγγράφεται ποσό 18.720€.

**Κ.Α 1311. Κεντρικοί Αυτοτελείς Πόροι (ΣΑΤΑ)**

Αναγράφεται ποσό 402.870,00 Ευρώ. Το έσοδο αυτό προέρχεται από ΚΑΠ επενδυτικών δαπανών Δήμων πρώην ΣΑΤΑ και αναγράφεται ως έσοδο βάσει του της 26945 (ΦΕΚ 1621/31/07/2015) «Οδηγίες κατάρτισης του προϋπολογισμού Δήμων οικ. έτος 2016» , το ποσό προκύπτει από το γινόμενο της πρώτης μηνιαίας κατανομής που αποδόθηκε στο Δήμο και ανέρχεται στο ποσό των 33.572,50 € πριν το χρόνο κατάρτισης του προϋπολογισμού, επί δώδεκα. Δηλαδή  $33.572,50 \times 12 = 402.870,00\text{€}$ .

**Κ.Α 1312. Επισκευές σχολικών κτιρίων**

Το έσοδο αυτό προέρχεται από ΚΑΠ επενδυτικών δαπανών Δήμων πρώην ΣΑΤΑ. Αναγράφεται ποσό 105.400,00 Ευρώ, ποσό που έχει αποδοθεί από τους ΚΑΠ το 2014. Τυχόν διαφορές που θα προκύψουν κατά το 2016, έπειτα από τις σχετικές αποφάσεις κατανομής των πιστώσεων αυτών, θα πρέπει να εγγραφούν στον προϋπολογισμό με αναμόρφωση.

**Κ.Α 1321.09** Επιχορήγηση από ΠΕΠ ΑΤΤΙΚΗΣ 2007-2013 για συνεχιζ. έργο Μελέτη –κατασκευή παιδικού σταθμού 100θέσεων στο Ο.Τ.1111 του Δήμου Χαλανδρίου που ανέρχεται σε ποσό 164.179,88€

**Κ.Α 1321.12** Επιχορήγηση από ΠΕΠ ΑΤΤΙΚΗΣ 2007-2013 για συνεχιζ. έργο κατασκευή παιδικού σταθμού στο Πάτημα ΙΙ, του Δήμου Χαλανδρίου που ανέρχεται σε ποσό 39.842,84€

**Κ.Α 1321.33** Επιχορήγηση από ΠΕΠ ΑΤΤΙΚΗΣ 2007-2013 για την προμήθεια εξοπλισμού για την λειτουργία παιδικού σταθμού 100θέσεων στο Ο.Τ.1111 του Δήμου Χαλανδρίου που ανέρχεται σε ποσό 73.799,02€

**Κ.Α 1321.34** Επιχορήγηση από ΠΕΠ ΑΤΤΙΚΗΣ 2007-2013 για την προμήθεια εξοπλισμού για την λειτουργία στο Πάτημα ΙΙ, του Δήμου Χαλανδρίου Α.Μ. 8/2012, που ανέρχεται σε ποσό 73.794,65€

**Κ.Α. 1328.10** Επιχορήγηση από ΕΣΠΑ για κατασκευή αγωγών αποχέτευσης ακαθάρτων και εξωτερικών συνδέσεων στο ΠΑΤΗΜΑ ΙΙ, που ανέρχεται σε ποσό 59.054,21€

**Κ.Α. 1511. Προσαυξήσεις λόγω εκπρόθεσμης καταβολής χρεών (άρθρο 6ΝΔ356/74, άρθρο 16 Ν. 2130/93)**

Για προσαυξήσεις λόγω εκπρόθεσμου πληρωμής αναγράφεται ποσό 47.00,00€

**Κ.Α. 1512.01** Πρόστιμα παραβάσεων κανόνων καθαριότητας και κοινής ησυχίας , αναγράφεται ποσό 5.000€.

**Κ.Α. 1512.04 Πρόστιμα του ΚΟΚ, του ΝΔ 805/71 και του ΑΝ 170/67 (άρθρο 31 Ν 2130/93).**

Αναγράφεται ποσό 180.000,00 Ευρώ. Αναφέρονται τα διοικητικά και πταισματικά πρόστιμα που επιβάλλονται για παραβάσεις του Κώδικα Οδικής Κυκλοφορίας. Ο υπολογισμός τους στηρίζεται στη βάση των ποσών που εισπράχθηκαν τα τελευταία έτη. Περιλαμβάνονται και πρόστιμα του ΚΟΚ που τυχόν πληρώνονται με παράβολα από τη ΔΟΥ. Σύμφωνα με το άρθρο 31 του Ν. 2130/93, τα πρόστιμα που επιβάλλονται για τις παραβιάσεις των διατάξεων του Ν. 2094/92, του Ν. 805/71 και του Α.Ν. 170/67, εισπράττονται από τις ΔΟΥ και αποδίδονται στον ΟΤΑ στον οποίο διαπιστώθηκε η παράβαση, ή από την ταμειακή υπηρεσία .Με βάση το 2015

αποδίδεται στο Δήμο μας από ΔΟΥ το ποσό των 20.000,00€ κατά προσέγγιση, ανά δίμηνο.

**Κ.Α 1513. Πρόστιμα για παραβάσεις φορολογικών διατάξεων(άρθρο 19 Ν1080/80)**

Αναγράφεται ποσό 10.000,00 €, που θα προέλθει από επιβολή προστίμων για παραβάσεις φορολογικών διατάξεων σύμφωνα με το αρθ. 19 Ν. 1080/80.

**Κ.Α 1516.01 Έσοδα από καταλογιστικές αποφάσεις**

Αναγράφεται ποσό 1.000€

**Κ.Α. 1519.01** Πρόστιμα για παραβάσεις της νομοθεσίας περί υπαίθριας διαφήμισης (άρθρο 6 & 8 Ν.2946/2001.Αναγράφεται ποσό 10.000,00€.

**Κ.Α. 1519.02**Πρόστιμα λόγω αυθαίρετης χρήσης κοινοχρήστων χώρων (άρθρο 26παρ5 ν.1828/1989,αρθ. 6 ν. 1900/90)

Αναγράφεται ποσό 30.000,00 €, που θα προέλθει από επιβολή προστίμων λόγω αυθαίρετης χρήσης κοινοχρήστων χώρων

**Κ.Α. 1519.09** Πρόστιμο λόγω εκπρόθεσμης ή ανακριβούς δήλωσης για την καταβολή του ΤΑΠ(άρθρο 24 παρ.12 Ν. 2130/1993)

Αναγράφεται ποσό 10.000,00€

**Κ.Α. 1519.10**Πρόστιμο εκπρόθεσμης καταβολής οφειλών

Αναγράφεται ποσό 10.000€

**Κ.Α. 1621. Δαπάνες αφαίρεσης παράνομων διαφημιστικών μέσων (άρθρο 9Ν. 2946/2001, άρθρο 11Ν.2696/1999)**

Εγγράφεται ποσό 10.000,00€

**Κ.Α. 1629.01. Έσοδο από αυτεπάγγελο καθαρισμό οικοπέδων από το Δήμο, στα πλαίσια του ν. 3852/2010.**

Αναγράφεται ποσό 20.000€

**Κ.Α. 1629.02. Έσοδο από τέλος δαπάνης καθαρισμού στα πλαίσια απόφασης Δημοτικού Συμβουλίου.**

Αναγράφεται ποσό 10.000€

**Κ.Α 1699.02 Λοιπά έκτακτα έσοδα.**

Έσοδα που δεν εμπίπτουν σε κανέναν από τους λοιπούς κωδικούς της ομάδας 1"ΕΚΤΑΚΤΑ ΕΣΟΔΑ". Αναγράφεται ποσό 45.000,00 Ευρώ .

**Κ.Α. 1699.03** Έσοδα από δημοσιεύσεις προκηρύξεων και διαγωνισμών.  
Αναγράφεται ποσό 15.000,00€.

**Κ.Α. 2111.01 Έσοδα ΠΟΕ που βεβαιώνονται για πρώτη φορά από τέλη καθαριότητας**

Περιλαμβάνονται τα έσοδα που βεβαιώνονται για πρώτη φορά αλλά αφορούν προηγούμενα οικονομικά έτη και ειδικότερα αφορούν τακτικά έσοδα από τέλη καθαριότητας και ηλεκτροφωτισμού τα οποία εισπράττονται οίκοθεν, από την ΔΕΗ και από εναλλακτικούς παρόχους το 2015 και αφορούν τους μήνες Νοέμβριο & Δεκέμβριο 2015 και αποδίδονται στην χρήση του 2016. Αναγράφεται ποσό 2.300.000,00 Ευρώ.

**Κ .Α 2111. 02\_Έσοδα ΠΟΕ που βεβαιώνονται για πρώτη φορά από ΦΗΧ**

Ομοίως από Φόρο Ηλεκτροδοτούμενων Χώρων για το τελευταίο δίμηνο 2015 που αποδίδεται στην χρήση του 2016, αναγράφεται ποσό 300.000,00 Ευρώ.

**Κ.Α. 2115.01 Τακτικά έσοδα από Τ.Α.Π.**

Εγγράφονται τα τέλη που αποδίδονται οίκοθεν Π.Ο.Ε, από τη Δ.Ε.Η. και τους λοιπούς παρόχους για τους μήνες Νοέμβριο και Δεκέμβριο του προηγούμενου έτους. Προϋπολογίζονται έσοδα ποσού 350.000,00 €

**Κ.Α 2118 Τακτικά έσοδα επί των ακαθαρίστων εσόδων επιτηδευματιών προηγ. Ετών (άρθρο 24 παρ.12 Ν 2130/1993)**

Τα έσοδα αυτά αφορούν οφειλές παρελθόντων ετών από Δ.Φ. 0,5% επί των ακαθαρίστων εσόδων των επιχειρήσεων υγειονομικού ενδιαφέροντος . Προϋπολογίζονται έσοδα ποσού 94.000,00 €.

**Κ.Α. 2119.01** Έσοδα από τέλη χρήσης κοινοχρήστων χώρων .Αναγράφεται ποσό 25.000,00€

**Κ.Α. 2119.02** Έσοδα από τέλη διαφήμισης. Αναγράφεται ποσό 5.000,00€

**Κ.Α. 2119.03** Έσοδα από καθαρισμό οικογενειακών τάφων. Περιλαμβάνονται τα έσοδα που βεβαιώνονται για πρώτη φορά αλλά αφορούν προηγούμενα οικονομικά έτη Αναγράφεται ποσό 5.000,00€

**Κ.Α. 2119.04** Έσοδα από οστεοφυλάκια .Αναγράφεται ποσό 3.000,00€

**Κ.Α. 2119.05** Έσοδα από τέλη διαφήμισης συμβάσεων ΦΛΥΑ. Μέχρι 31/8/2015 έχει εισπραχθεί στον Κ.Α. 0462.02 ποσό 11.568,31€ Και ότι δεν εισπραχθεί μέσα στο οικονομικό έτος 2015 στον παραπάνω κωδικό, θα μεταφερθεί στον Κ.Α 2119.05. Αναγράφεται ποσό 3.000,00€

**Κ.Α.2119.06** Έσοδα από εισφορά Ν. 1337/83 λόγω επέκτασης σχεδίου πόλεως ΠΑΤΗΜΑ ΙΙ. Αναγράφεται ποσό 75.000,00€

**Κ.Α.2119.07** Έσοδα από εισφορά Ν. 1337/83 λόγω επέκτασης σχεδίου πόλεως ΠΑΤΗΜΑ Ι. Αναγράφεται ποσό 35.000,00€

**Κ.Α.2119.10** Δικαιώματα παραχώρησης οικογενειακών οστεοφυλακίων Αναγράφεται ποσό 3.000,00€

**Κ.Α.2119.11** Δικαιώματα από διαθέσεις τάφων τριετούς ταφής .Αναγράφεται ποσό 3.000,00€

**Κ.Α.2119.12** Δικαιώματα από ανανέωση χρόνου ταφής . Αναγράφεται ποσό 50.000,00€

**Κ.Α.2119.13** Λοιπά έσοδα δημοτικού νεκροταφείου . Αναγράφεται ποσό 15.000,00€

**Κ.Α. 2119.14** Λοιπά τακτικά έσοδα. Αναγράφεται ποσό 10.000,00€

**Κ.Α. 2119.15** Μισθώματα από ακίνητα. Αναγράφεται ποσό 6.000,00€

**Κ.Α. 2119.16** Έσοδα από τροφεία παιδικών σταθμών . Αναγράφεται ποσό 1.500€

**Κ.Α. 2119.17** Εσοδα από συνδρομές αθλητικών προγραμμάτων & παραχώρηση αθλητικών χώρων. Αναγράφεται ποσό 3.000€.

**Κ.Α 2211.01** Έκτακτα έσοδα από πρόστιμα επί των ακαθαρίστων εσόδων επιτηδευματιών προηγ. Ετών (άρθρο 24 παρ.12 Ν 2130/1993). Περιλαμβάνονται τα έσοδα που βεβαιώνονται για πρώτη φορά αλλά

αφορούν προηγούμενα οικονομικά έτη και ειδικότερα αφορούν Έκτακτα έσοδα από πρόστιμα επί των ακαθαρίστων εσόδων και εισπράττονται για πρώτη φορά στην χρήση του 2016. Αναγράφεται ποσό 8.000,00 Ευρώ.

**Κ.Α 2211.02 Έκτακτα έσοδα από Πρόστιμα του ΚΟΚ, του ΝΔ 805/71 και του ΑΝ 170/67 (άρθρο 31 Ν 2130/93).**

Περιλαμβάνονται τα έσοδα που βεβαιώνονται για πρώτη φορά αλλά αφορούν προηγούμενα οικονομικά έτη και ειδικότερα αφορούν Πρόστιμα για παραβάσεις ΚΟΚ που βεβαιώνονται και εισπράττονται για πρώτη φορά στην χρήση του 2016. Αναγράφεται ποσό 50.000€.

**Κ.Α 2211.03** Έκτακτα έσοδα από πρόστιμα από αυθαίρετη διενέργεια διαφήμισης . Αναγράφεται ποσό 1.500,00€

**Κ.Α.2211.06** Δαπάνες αφαίρεσης παράνομων διαφημιστικών μέσω (άρθρο 9 Ν. 2946/2001, άρθρο 11 Ν. 2696/1999). Αναγράφεται ποσό 2.000,00€

**Κ.Α. 2211.07** Πρόστιμα λόγω αυθαίρετης χρήσης κοινοχρήστου χώρου. Αναγράφεται ποσό 3.000,00€.

**Κ.Α. 2211.08** Πρόστιμα λόγω εκπρόθεσμης και ανακριβούς δήλωσης για καταβολή ΤΑΠ. Αναγράφεται ποσό 15.000,00€.

**Κ.Α.2211.10** Έσοδα από ανακύκλωση αυτοκινήτων. Αναγράφεται ποσό 5.000,00€

**Κ.Α.2211.11** Λοιπά έκτακτα έσοδα. Αναγράφεται ποσό 5.000€

**Κ.Α.2211.12** Πρόστιμα λόγω ανακριβούς δήλωσης τ.μ. για ΔΤ& ΔΦ. Αναγράφεται ποσό 5.000€.

Δεδομένου ότι, σε εφαρμογή της υπ' αριθμ. 26945(ΦΕΚ 1621/31/07/2015) κοινής απόφασης Υπουργών Εσωτερικών και Οικονομικών «περί κατάρτισης προϋπολογισμού των Δήμων για το έτος 2016» και όπως ήδη έχει επισημανθεί τα ποσά που εγγράφονται στον προϋπολογισμό του 2016 για τα ίδια έσοδα της Ομάδας Ι υπολογίζονται διακριτά, με βάση τα αποτελέσματα εκτέλεσης των Π/Υ των δύο προηγούμενων οικονομικών ετών και ειδικότερα με βάση τα ποσά που εισπράχθηκαν κατά το έτος 2014 σε συνδυασμό με την απόδοση των εισπράξεων από τον Ιανουάριο 2015 και μέχρι το κλείσιμο του μηνός (31/8/2015) που προηγείται από το μήνα κατάρτισης σχεδίου του Π/Υ 2015) από την οικονομική επιτροπή,



παρατίθεται σχετικός πίνακας υπολογισμού, σε εφαρμογή της σχετικής μεθοδολογίας όπως αυτή περιγράφεται στο άρθρο 3, παρ. Β, περ. Β1 της 26945 (ΦΕΚ 1621/31/07/2015) .

Κ.Α.	ΟΜΑΔΑ ΕΣΟΔΩΝ Ι.	ΕΙΠΡΑΧΘΕΝΤΑ 2014	ΕΙΠΡΑΧΘΕΝΤΑ 1/1 -31/8/14	ΕΙΠΡΑΧΘΕΝΤΑ 1/1 -31/8/15	ΠΡΟΥΠΟΛΟΓΙΣΜΟΣ 2016
01	ΠΡΟΣΟΔΟΙ ΑΠΟ ΑΚΙΝΗΤΗ ΠΕΡΙΟΥΣΙΑ	32.028,29	12.050,25	23.071,78	44.000,00
02	ΕΣΟΔΑ ΑΠΟ ΚΙΝΗΤΗ ΠΕΡΙΟΥΣΙΑ	297.554,14	120.826,99	144.604,48	210.000,00
03	ΕΣΟΔΑ ΑΠΟ ΑΝΤΑΠΟΔΟΤΙΚΑ ΤΕΛΗ ΚΑΙ ΔΙΚΑΙΩΜΑΤΑ	11.146.944,85	7.604.693,33	4.794.125,71	9.622.985,10
04	ΕΣΟΔΑ ΑΠΟ ΛΟΙΠΑ ΤΕΛΗ ΔΙΚΑΙΩΜΑΤΑ ΚΑΙ ΠΑΡΟΧΗ ΥΠΗΡΕΣΙΩΝ	3.707.936,53	2.299.933,81	1.615.121,56	2.428.000,00
05	ΦΟΡΟΙ ΚΑΙ ΕΙΣΦΟΡΕΣ	1.307.360,99	897.772,60	615.522,43	1.023.750,00
07	ΛΟΙΠΑ ΤΑΚΤΙΚΑ ΕΣΟΔΑ	0,00	0,00	28.278,49	156.106,70
11	ΕΣΟΔΑ ΑΠΟ ΕΚΠΟΙΗΣΗ ΚΙΝΗΤΗΣ ΚΑΙ ΑΚΙΝΗΤΗΣ ΠΕΡΙΟΥΣΙΑΣ	0,00	0,00	0,00	33.500,00
14	ΔΩΡΕΕΣ – ΚΛΗΡΟΝΟΜΙΕΣ – ΚΛΗΡΟΔΟΣΙΕΣ	90.213,20	5.000,00	0,00	0,00
15	ΠΡΟΣΑΥΞΗΣΕΙΣ - ΠΡΟΣΤΙΜΑ- ΠΑΡΑΒΟΛΑ	253.203,76	172.751,85	163.367,83	303.000,00
16	ΛΟΙΠΑ ΕΚΤΑΚΤΑ ΕΣΟΔΑ	424.358,38	73.509,70	36.662,86	100.000,00
21	ΕΣΟΔΑ Π.Ο.Ε. ΠΟΥ ΒΕΒΑΙΩΝΟΝΤΑΙ ΓΙΑ ΠΡΩΤΗ ΦΟΡΑ – ΤΑΚΤΙΚΑ	20.821,59	5.905,98	2.489.514,35	3.286.500,00
22	ΕΣΟΔΑ Π.Ο.Ε. ΠΟΥ ΒΕΒΑΙΩΝΟΝΤΑΙ ΓΙΑ ΠΡΩΤΗ ΦΟΡΑ – ΕΚΤΑΚΤΑ	29.568,03	22,05	13.823,58	94.500,00
	<b>ΣΥΝΟΛΙΚΟ ΑΘΡΟΙΣΜΑ ΙΔΙΩΝ ΕΣΟΔΩΝ ΟΜΑΔΑΣ Ι.</b>	<b>17.309.989,76</b>	<b>11.192.466,56</b>	<b>9.924.093,07</b>	<b>17.302.341,80</b>

**Κ.Α 3211 – 3221.04**

Εγγράφονται τα εισπρακτέα υπόλοιπα κατά τα παρελθόντα έτη που ανέρχονται στο ποσό των 5.013.568,35. €.

**ΓΕΝΙΚΗ ΚΑΤΗΓΟΡΙΑ : 3 ΕΙΣΠΡΑΞΕΙΣ ΑΠΟ ΔΑΝΕΙΑ ΚΑΙ ΑΠΑΙΤΗΣΕΙΣ ΑΠΟ ΠΟΕ**

**ΚΑΤΗΓΟΡΙΑ : 32 ΕΙΣΠΡΑΚΤΕΑ ΥΠΟΛΟΙΠΑ ΑΠΟ ΒΕΒΑΙΩΘΕΝΤΑ ΕΣΟΔΑ ΚΑΤΑ ΤΑ ΠΑΡΕΛΘΟΝΤΑ ΟΙΚΟΝΟΜΙΚΑ ΕΤΗ**

<b>321</b>	<b>Εισπρακτέα υπόλοιπα από βεβαιωθέντα, κατά τα παρελθόντα οικονομικά έτη, τακτικά έσοδα</b>		
<b>Κωδικός</b>	<b>Περιγραφή</b>	<b>Διαμορφωθέντα</b>	<b>Προϋπολ/θέντα</b>
3215	Τέλη Ακίνητης Περιουσίας	10.890,18	10.890,18
3218	Τακτικά έσοδα επί των ακαθαρίστων εσόδων επιτηδευματιών 2%	557.976,15	557.976,15
3219.01	Εσοδα από τέλη διαφήμισης	157.178,89	157.178,89
3219.02	Εσοδα από τέλη χρήσης κοινοχρήστων χώρων.	395.550,26	395.550,26
3219.03	Εσοδα από νεκροταφεία	334.194,43	334.194,43
3219.05	Λοιπά τακτικά έσοδα	93.097,68	93.097,68
3219.06	ΕΣΟΔΑ ΧΡΗΣΗΣ ΤΩΝ ΑΘΛΗΤΙΚΩΝ ΕΓΚΑΤΑΣΤΑΣΕΩΝ ΑΠΟ ΑΘΛ.ΣΥΛΛΟΓΟΥΣ	102.849,63	102.849,63
3219.07	ΕΣΟΔΑ ΧΡΗΣΗΣ ΚΟΛΥΜΒΗΤΗΡΙΟΥ	3.785,77	3.785,77
3219.08	ΕΣΟΔΑ ΑΠΟ ΕΝΟΙΚΙΟ ""Ν.ΠΕΡΚΙΖΑΣ""	38.758,55	38.758,55
3219.11	Τακτικά έσοδα από Τέλος ακίνητης περιουσίας	11.153,86	11.153,86
	<b>ΣΥΝΟΛΟ 321</b>	<b>1.705.435,40</b>	<b>1.705.435,40</b>

322		Εισπρακτέα υπόλοιπα από βεβαιωθέντα, κατά τα παρελθόντα οικονομικά έτη, έκτακτα έσοδα	
Κωδικός	Περιγραφή	Διαμορφωθέντα	Προϋπολ/θέντα
3221.01	Έκτακτα γενικά έσοδα από παράνομη στάθμευση	2.091.043,30	2.091.043,30
3221.02	Έκτακτα γενικά έσοδα επί των ακαθαρίστων εσόδων επιτηδευματιών	91.011,32	91.011,32
3221.03	Έκτακτα γενικά έσοδα από τέλη διαφήμισης	79.437,63	79.437,63
3221.05	Πρόστιμα για παραβάσεις φορολογικών διατάξεων (άρθ.19 Ν1080/80)	636.328,15	636.328,15
3221.06	Έκτακτα έσοδα από πρόστιμα από αυθαίρετη διενέργεια διαφήμισης	170.830,01	170.830,01
3221.08	ΕΣΟΔΑ ΑΠΟ ΧΡΗΜΑΤΟΔ/ΝΑ ΠΡΟΓΡΑΜΜΑΤΑ ΛΑΕΚ Ο.Ε. 2007-2008 ΓΙΑ ΕΠΙΜΟΡΦΩΤΙΚΑ ΣΕΜΙΝΑΡΙΑ ΠΡΟΣΩΠΙΚΟΥ	4.560,00	4.560,00
3221.09	ΕΣΟΔΑ ΑΠΟ ΕΚΤΑΚΤΗ ΕΠΙΧΟΤΗΓΗΣΗ ΑΠΟ Γ.Γ.Α.	43.357,73	43.357,73
3221.10	Έσοδα από πρόστιμα λόγω αυθαίρετης χρήσης κοινοχρήστων χώρων	160.063,95	160.063,95
3221.11	Πρόστιμα λόγω εκπρόθεσμης ή ανακριβούς δήλωσης για την καταβολή του ΤΑΠ	31.500,86	31.500,86
<b>ΣΥΝΟΛΟ 322</b>		<b>3.308.132,95</b>	<b>3.308.132,95</b>
<b>ΣΥΝΟΛΟ 32</b>		<b>5.013.568,35</b>	<b>5.013.568,35</b>
<b>ΣΥΝΟΛΟ 3</b>		<b>5.013.568,35</b>	<b>5.013.568,35</b>

Στην ομάδα εσόδων 32 εγγράφονται όλες οι απαιτήσεις (βεβαιωθέντα) που προέκυψαν κατά τα προηγούμενα Οικονομικά Έτη (ΠΟΕ) εν προκειμένω **5.013.568,35 €** και στην ομάδα 85 «Προβλέψεις μη είσπραξης εισπρακτέων υπολοίπων βεβαιωμένων κατά τα Π.Ο.Ε. εντός του οικονομικού έτους», του σκέλους εξόδων υποχρεωτικά εγγράφεται ποσό **4.753.516,82€**, ως πρόβλεψη μη είσπραξης, το ποσό που προκύπτει από τα στοιχεία εκτέλεσης του προϋπολογισμού των δύο προηγούμενων ετών, σύμφωνα με τη μεθοδολογία που αναπτύσσεται παρακάτω και με βάση της οδηγίες σύνταξης του προϋπολογισμού 2016.

Συγκεκριμένα υπολογίζεται η διαφορά που προκύπτει για το συνολικό άθροισμα της κατηγορίας 32, από την εκτέλεση του Π/Υ της περιόδου από τον Ιανουάριο του έτους 2015 και μέχρι 31/8/15 και της αντίστοιχης περιόδου του έτους 2014 δηλ.

Τα Εισπραχθέντα έως 31/8/15 ανέρχονται σε 228.749,82 € (Α).

Τα Εισπραχθέντα 1/1-31/8/14 ανέρχονται σε 63.578,31 € (Β).

Η ανωτέρω διαφορά (Α) – (Β) είναι θετική 165.171,51€, κατά συνέπεια το ανώτατο ποσό που μπορεί να εκτιμηθεί ότι θα εισπραχτεί στον Π/Υ 2016 για την κατηγορίας 32, είναι ίσο με τη θετική διαφορά συν τα εισπραχθέντα του 2014, δηλαδή **συνολικά 260.051,53€**

Η διαφορά των βεβαιωθέντων της κατηγορίας 32 (5.013.568,35 €) του 2016 μείον το ποσό που εκτιμάται ότι θα εισπραχθεί το 2016 (260.051,53€) εγγράφεται στο Κ.Α εξόδων 85, δηλαδή (4.753.516,82 €) €.

Το ποσοστό εισπραξιμότητας βεβαιωμένων απαιτήσεων Π.Ο.Ε. υπολογίζεται από το ηλίκο του ποσού που εκτιμάται ότι θα εισπραχθεί στον Π/Υ 2016 με το σύνολο των βεβαιωμένων του 2015 δηλαδή  $260.051,53 / 5.013.568,35 \times 100 = 5.19\%$

### ΛΟΓΑΡΙΑΣΜΟΣ 85

2016	ΟΜΑΔΑ 32	5.013.568,35
2015	1-8/2015 ΕΙΣΠΡΑΧΘΕΝΤΑ	228.749,82
2014	1-8/2014 ΕΙΣΠΡΑΧΘΕΝΤΑ	63.578,31
	ΑΠΟΛΥΤΗ ΔΙΑΦΟΡΑ 2015-2014 (1ος - 8ος)	165.171,51
2014	1-12/2014 ΕΙΣΠΡΑΧΘΕΝΤΑ	94.880,02
	<b>ΣΤΟ ΛΟΓ/ΜΟ 32 ΜΠΟΡΕΙ ΝΑ ΕΙΣΠΡΑΧΘΕΙ ΠΟΣΟ ΙΣΟ ΜΕ ΤΗ ΘΕΤΙΚΗ ΔΙΑΦΟΡΑ ΣΥΝ ΤΟ 2014</b>	<b>260.051,53</b>
	<b>ΠΟΣΟ ΓΙΑ ΛΟΓ.85 (ΠΡΟΥΠΟΛ.ΛΟΓ.32-ΥΠΟΛΟΓ.ΛΟΓ.32)</b>	<b>4.753.516,82</b>

**Κ.Α. 4111.01 – 4142.05**

Εγγράφονται ποσά που αφορούν εισπράξεις από φόρους, λοιπές κρατήσεις, εργοδοτικές – ασφαλιστικές εισφορές και τα οποία αντιλογίζονται αντίστοιχα και στους Κ.Α. εξόδων της ομάδας 82, για την απόδοσή τους σε τρίτους και στο Δημόσιο.

**Κ.Α. 4211 Επιστροφή χρημάτων από εντάλματα προπληρωμής**

Αναγράφεται ποσό 10.000,00 Ευρώ.

**Κ.Α. 4212 Επιστροφή πάγιας προκαταβολής**

Σύμφωνα με νέα ρύθμιση το ύψος της παγίας είναι 6.000,00 € και η επιστροφή εγγράφεται ως έσοδο.

**Κ.Α. 4213 Επιστροφή αχρεωστήτως καταβληθέντων χρηματικών ποσών**

Αναγράφεται ποσό 20.000,00 Ευρώ

**Κ.Α. 4219 Επιστροφή εν γένει χρημάτων**

Αναγράφεται ποσό 80.000,00 Ευρώ, σύμφωνα.

**Κ.Α. 5111 Χρηματικό υπόλοιπο προερχόμενο από τακτικά έσοδα για την κάλυψη υποχρεώσεων παρελθόντων ετών**

Προϋπολογίζεται ποσό 1.369.398,38 €.

**Κ.Α. 5112 Χρηματικό υπόλοιπο προερχόμενο από τακτικά έσοδα για την κάλυψη έργων του πδε ή πιστώσεις προοριζόμενες για δημόσιες επενδύσεις.**

Προϋπολογίζεται ποσό 60.767,00€ € προοριζόμενο για δημόσιες επενδύσεις.

**Κ.Α. 5113 Χρηματικό υπόλοιπο προερχόμενο από τακτικά έσοδα για την κάλυψη ειδικευμένων δαπανών**

Προϋπολογίζεται ποσό 5.985.646,16 € προοριζόμενο για ειδικευμένες δαπάνες.

**Κ.Α. 5119 Χρηματικό υπόλοιπο προερχόμενο από τακτικά έσοδα για την κάλυψη εν γένει δαπανών του Δήμου.**

Προϋπολογίζεται ποσό 1.585.871,30 € προοριζόμενο για την κάλυψη εν γένει δαπανών του Δήμου.

**Κ.Α. 5121 Χρηματικό υπόλοιπο προερχόμενο από έκτακτα έσοδα για την κάλυψη υποχρεώσεων παρελθόντων ετών**

Προϋπολογίζεται ποσό 410.196,92 € από έκτακτα ειδικευμένα έσοδα προηγούμενης χρήσης για την κάλυψη υποχρεώσεων Π.Ο.Ε.

**Κ.Α. 5122 Χρηματικό υπόλοιπο προερχόμενο από έκτακτα έσοδα για την κάλυψη έργων Π.Δ.Ε. ή πιστώσεις προοριζόμενες για δημόσιες επενδύσεις**

Προϋπολογίζεται ποσό 2.248.216,62 € από έκτακτα έσοδα για την κάλυψη νέων και συνεχιζόμενων έργων .

**Κ.Α 5123 Χρηματικό υπόλοιπο προερχόμενο από έκτακτα έσοδα για την κάλυψη ειδικευμένων δαπανών.**

Προϋπολογίζεται ποσό 870.678,20 € από έκτακτα έσοδα για την κάλυψη ειδικευμένων δαπανών.

**Κ.Α 5124 Χρηματικό υπόλοιπο προερχόμενο από το πρόγραμμα Δημοσίων Επενδύσεων(ΕΣΠΑ & Εθνικό Π.Δ.Ε.)**Αδιάθετα υπόλοιπα που προορίζονται να καλύψουν υποχρεώσεις που θα δημιουργηθούν το 2016.  
Προϋπολογίζεται ποσό 365.964,66 €.

**Κ.Α. 5129 Χρηματικό υπόλοιπο προερχόμενο από έκτακτα έσοδα για την κάλυψη εν γένει δαπανών του Δήμου.**

Προϋπολογίζεται ποσό 2.568.511,68 € από έκτακτα έσοδα για την κάλυψη εν γένει δαπανών του Δήμου.

## ΑΝΑΛΥΣΗ ΤΑΚΤΙΚΩΝ ΕΣΟΔΩΝ ΣΥΝΟΛΟ Π/Υ 22.721.545,00€

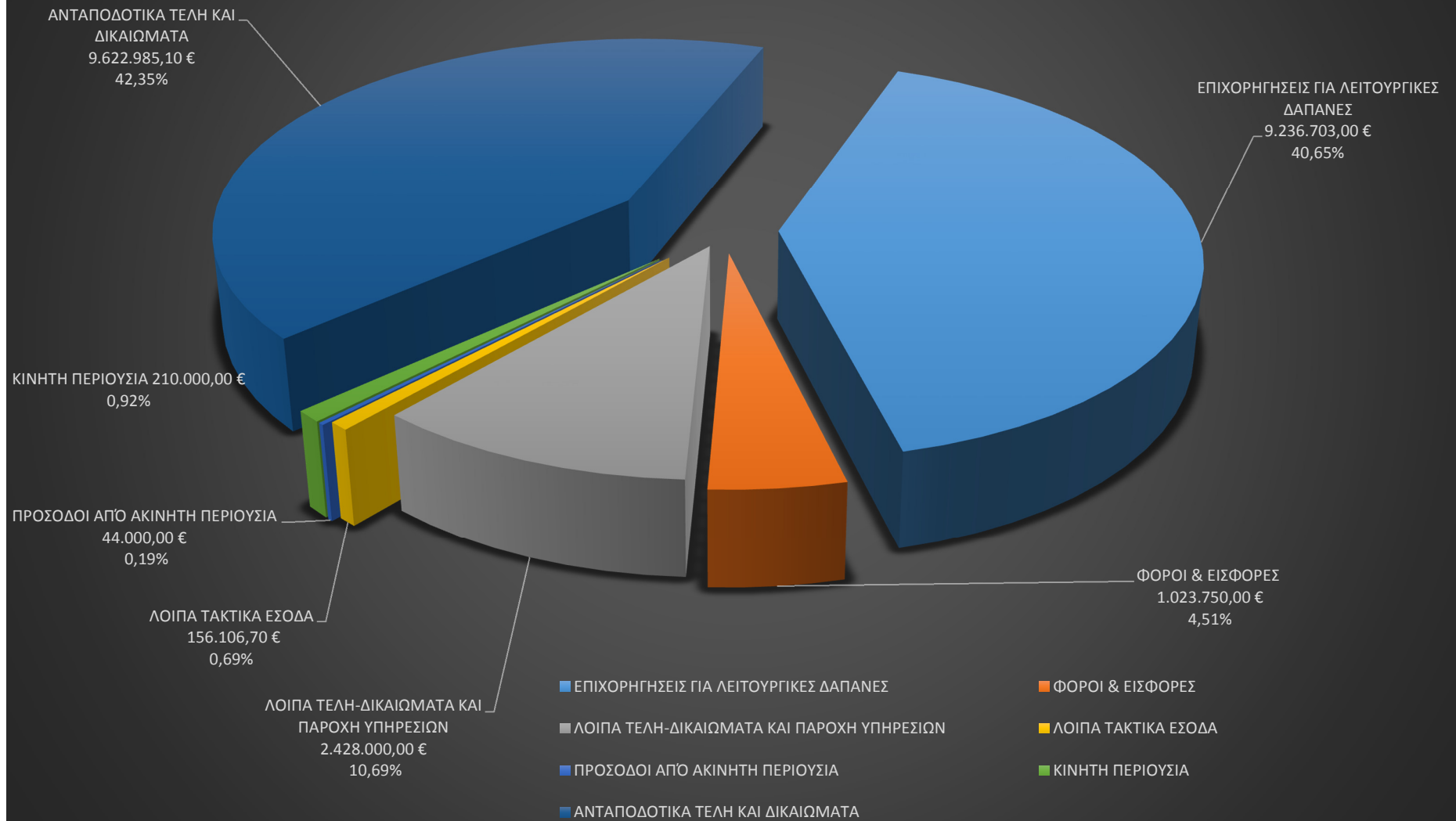



## ΑΝΑΚΕΦΑΛΑΙΩΣΗ ΠΡΟΫΠΟΛΟΓΙΣΜΟΥ ΕΣΟΔΩΝ ΜΕ ΒΑΣΗ ΤΗΝ ΠΗΓΗ ΣΥΝΟΛΟ Π/Υ 53.224.825,00€

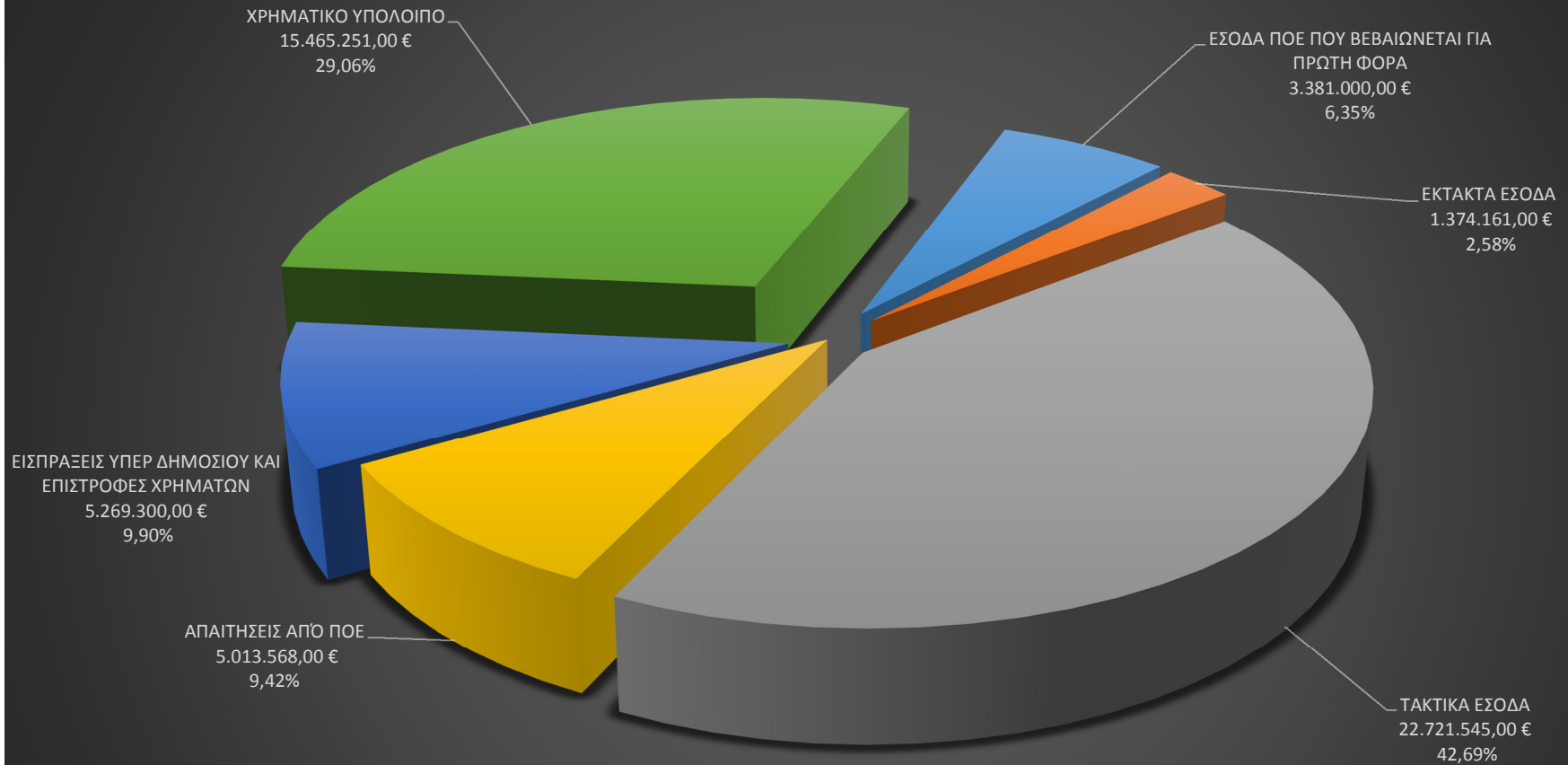

■ ΕΣΟΔΑ ΠΟΕ ΠΟΥ ΒΕΒΑΙΩΝΕΤΑΙ ΓΙΑ ΠΡΩΤΗ ΦΟΡΑ

■ ΕΚΤΑΚΤΑ ΕΣΟΔΑ

■ ΤΑΚΤΙΚΑ ΕΣΟΔΑ

■ ΑΠΑΙΤΗΣΕΙΣ ΑΠΌ ΠΟΕ

■ ΕΙΣΠΡΑΞΕΙΣ ΥΠΕΡ ΔΗΜΟΣΙΟΥ ΚΑΙ ΕΠΙΣΤΡΟΦΕΣ ΧΡΗΜΑΤΩΝ

■ ΧΡΗΜΑΤΙΚΟ ΥΠΟΛΟΙΠΟ

# ΔΑΠΑΝΕΣ

**ΚΕΦΑΛΑΙΟ Α : ΛΕΙΤΟΥΡΓΙΚΕΣ ΔΑΠΑΝΕΣ ΧΡΗΣΗΣ.****60 Αμοιβές και έξοδα Προσωπικού**

Στους λογαριασμούς της κατηγορίας **60** εγγράφονται οι δαπάνες για κάθε είδους προσωπικό, πλην αυτού που απασχολείται με συμβάσεις έργου .

Στους Κ.Α. της υποκατηγορίας **601** εγγράφονται οι κάθε είδους αποδοχές του μόνιμου προσωπικού των δήμων, οι δαπάνες για την υπερωριακή απασχόληση αυτών, για την απασχόληση κατά τις αργίες και για άλλες πρόσθετες αμοιβές.

Στην υποκατηγορία αυτή εγγράφονται και διάφορες άλλες αμοιβές του προσωπικού εφόσον δεν εντάσσονται σε συγκεκριμένους κωδικούς, άσχετα με το χαρακτηρισμό που δίνεται σε αυτές από τις διατάξεις που επιτρέπουν την καταβολή τους π.χ. Ληξιαρχος.

Για τον Δήμο μας ο υπολογισμός της μισθοδοσίας των μονίμων υπαλλήλων έχει υπολογιστεί ως εξής:

Κ.Α.	ΥΠΗΡΕΣΙΑ	ΑΡΙΘΜΟΣ ΥΠΑΛΛΗΛΩΝ	ΚΟΣΤΟΣ ΜΙΣΘΟΔΟΣΙΑΣ
10	ΔΙΟΙΚΗΤΙΚΕΣ ΟΙΚΟΝΟΜΙΚΕΣ	<b>82</b>	1.446.000,00€
15	ΠΟΛΙΤΙΣΜΟΥ- ΑΘΛΗΤΙΣΜΟΥ- ΚΟΙΝΩΝΙΚΗΣ ΠΟΛΙΤΙΚΗΣ	<b>30</b>	567.500,00€
20	ΥΠΗΡΕΣΙΕΣ ΚΑΘΑΡΙΟΤΗΤΑΣ ΚΑΙ ΗΛΕΚΤΡΟΦΩΤΙΣΜΟΥ	<b>80</b>	1.530.000,00€
30	ΥΠΗΡΕΣΙΑ ΤΕΧΝΙΚΩΝ ΕΡΓΩΝ	<b>29</b>	650.000,00€
35	ΥΠΗΡΕΣΙΕΣ ΠΡΑΣΙΝΟΥ	<b>20</b>	336.000,00€
45	ΥΠΗΡΕΣΙΑ ΝΕΚΡΟΤΑΦΕΙΩΝ	<b>4</b>	70.000,00€
50	ΔΗΜΟΤΙΚΗ ΑΣΤΥΝΟΜΙΑ	<b>6</b>	82.500,00€
	<b>ΣΥΝΟΛΟ</b>		<b>4.682.000,00€</b>

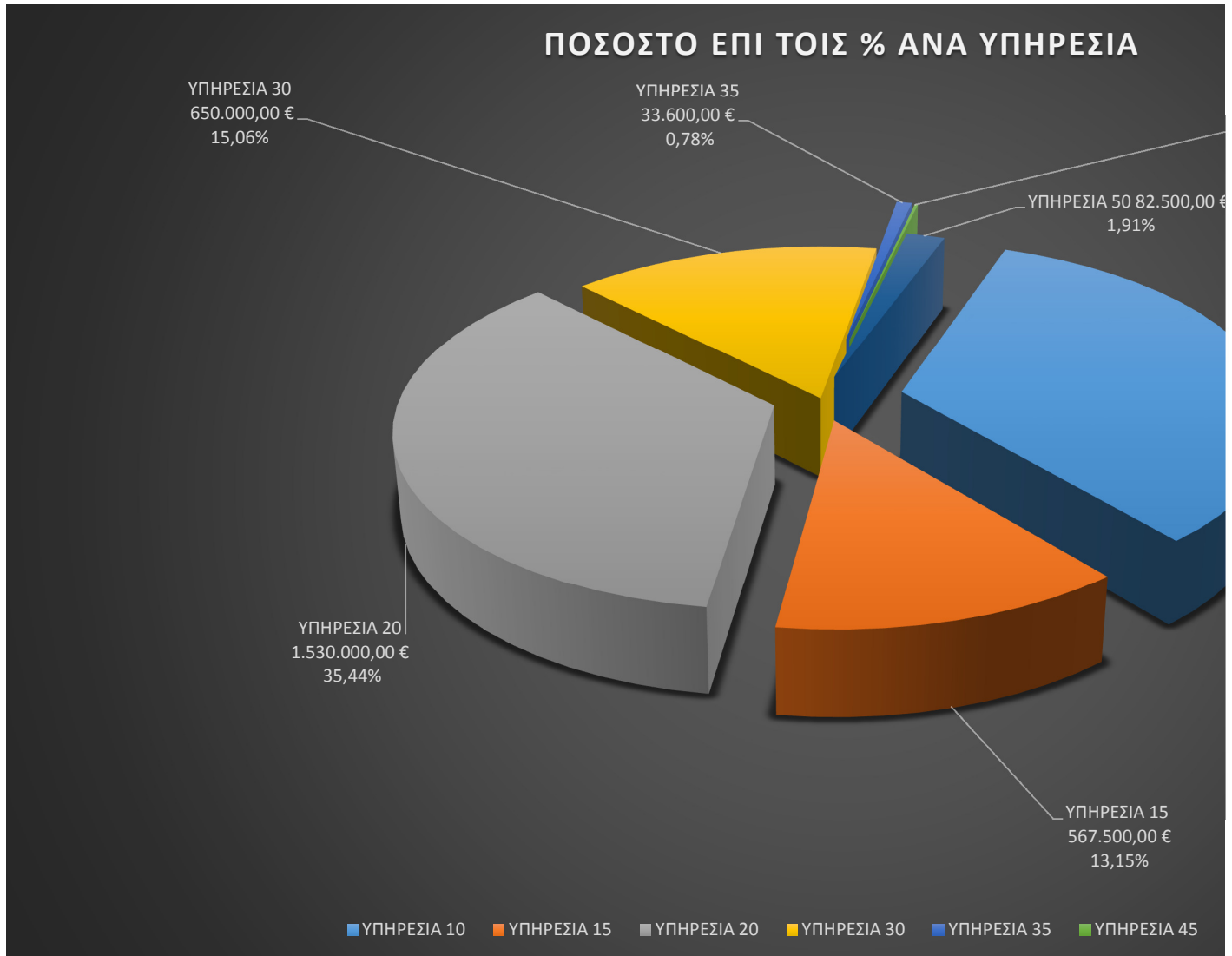

Στους Κ.Α. της υποκατηγορίας **602** εγγράφονται οι αποδοχές και οι δαπάνες για υπερωριακή απασχόληση του προσωπικού με σύμβαση εργασίας ιδιωτικού δικαίου αορίστου χρόνου.

Στον ΚΑ **6021** υπολογίζεται και η αποζημίωση των συνταξιοδοτούμενων υπαλλήλων (άρθρο 204 ν. 3584/2007). Για τον Δήμο μας ο υπολογισμός της μισθοδοσίας των υπαλλήλων της κατηγορίας αυτής έχει υπολογιστεί ως εξής:

<b>Κ.Α.</b>	<b>ΥΠΗΡΕΣΙΑ</b>	<b>ΑΡΙΘΜΟΣ ΥΠΑΛΛΗΛΩΝ</b>	<b>ΚΟΣΤΟΣ ΜΙΣΘΟΔΟΣΙΑΣ</b>
10	ΔΙΟΙΚΗΤΙΚΕΣ - ΟΙΚΟΝΟΜΙΚΕΣ	54	911.500,00€
15	ΠΟΛΙΤΙΣΜΟΥ- ΑΘΛΗΤΙΣΜΟΥ- ΚΟΙΝΩΝΙΚΗΣ ΠΟΛΙΤΙΚΗΣ	125	1.916.000,00€
20	ΥΠΗΡΕΣΙΕΣ ΚΑΘΑΡΙΟΤΗΤΑΣ ΚΑΙ ΗΛΕΚΤΡΟΦΩΤΙΣΜΟΥ	28	527.500,00€
30	ΥΠΗΡΕΣΙΑ ΤΕΧΝΙΚΩΝ ΕΡΓΩΝ	16	291.500,00€
35	ΥΠΗΡΕΣΙΕΣ ΠΡΑΣΙΝΟΥ	13	215.500,00€
45	ΥΠΗΡΕΣΙΑ ΝΕΚΡΟΤΑΦΕΙΩΝ	1	20.100,00€
	<b>ΣΥΝΟΛΟ</b>		<b>3.882.100,00€</b>

## ΠΟΣΟΣΤΟ ΕΠΙ ΤΟΙΣ % ΑΝΑ ΥΠΗΡΕΣΙΑ

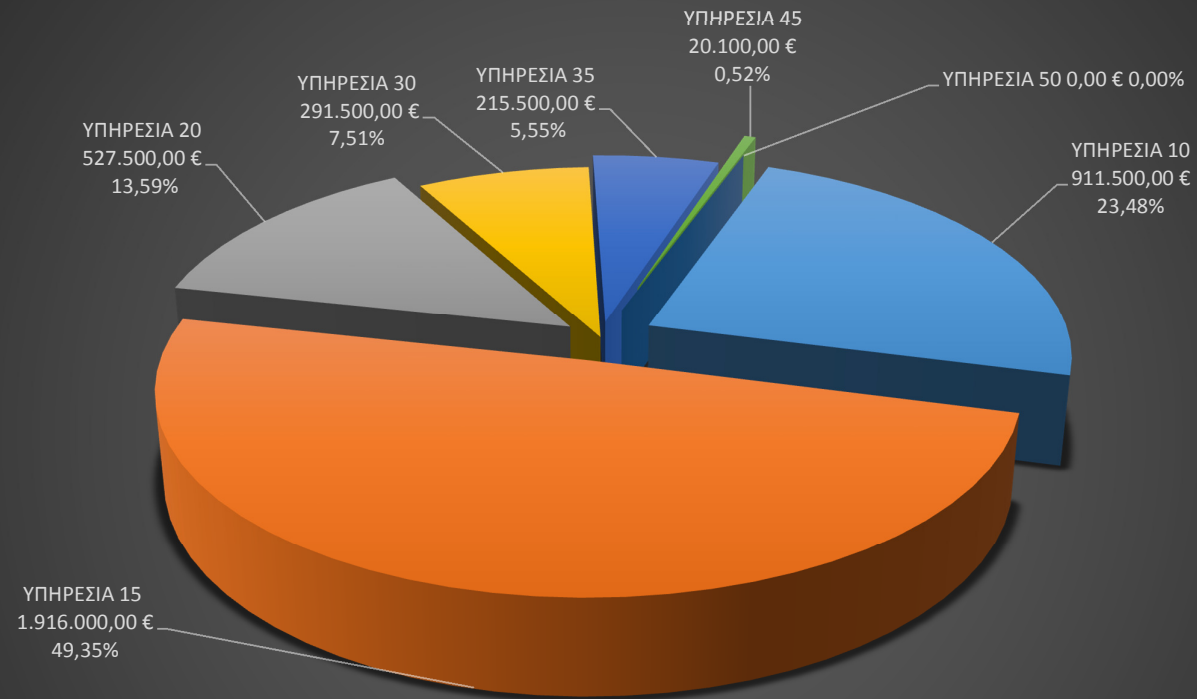

■ ΥΠΗΡΕΣΙΑ 10 ■ ΥΠΗΡΕΣΙΑ 15 ■ ΥΠΗΡΕΣΙΑ 20 ■ ΥΠΗΡΕΣΙΑ 30 ■ ΥΠΗΡΕΣΙΑ 35 ■ ΥΠΗΡΕΣΙΑ 45 ■ ΥΠΗΡΕΣΙΑ 50

Στο Κ.Α. 6031 της υποκατηγορίας **603** «Αποδοχές υπαλλήλων ειδικών θέσεων» έχει εγγραφεί το ποσό των 78.000,00€ το οποίο αφορά αποδοχές μετακλητών υπαλλήλων, όπως ειδικών συμβούλων και συνεργατών, επιστημονικών συνεργατών, γενικού γραμματέα, ιδιαίτερου γραμματέα κ.λπ.

**ΠΙΝΑΚΑΣ ΜΙΚΤΩΝ ΜΗΝΙΑΙΩΝ ΑΠΟΔΟΧΩΝ ΥΠΑΛΛΗΛΩΝ ΕΙΔΙΚΩΝ ΘΕΣΕΩΝ**

ΓΕΝΙΚΟΣ ΓΡΑΜΜΑΤΕΑΣ	2.273,00€
ΕΠΙΣΤΗΜΟΝΙΚΟΣ ΣΥΝΕΡΓΑΤΗΣ	1.360,00€
ΕΙΔΙΚΟΣ ΣΥΜΒΟΥΛΟΣ	1.465,00€
ΕΙΔΙΚΟΣ ΣΥΝΕΡΓΑΤΗΣ	1.255,00€

Στους Κ.Α. της υποκατηγορίας **604** εγγράφονται οι τακτικές αποδοχές και οι αμοιβές για υπερωριακή απασχόληση του κάθε είδους προσωπικού που απασχολείται με σύμβαση εργασίας ορισμένου χρόνου (εποχιακό προσωπικό, εργαζόμενοι με δίμηνες συμβάσεις κ.λπ.). Στην ίδια υποκατηγορία θα εγγραφούν και οι αποζημιώσεις των ασκούμενων σπουδαστών.

Το συνολικό ποσό της υποκατηγορίας 604 ανέρχεται σε 1.941.171,84€.

Στους Κ.Α. της υποκατηγορίας **605** εγγράφονται οι εργοδοτικές εισφορές, ταξινομημένες ανά κατηγορία προσωπικού και λοιπών δικαιούμενων. Το κόστος της κατηγορίας αυτής ανέρχεται σε 3.157.841,85€ και αναλύεται ως εξής:

<b>ΥΠΗΡΕΣΙΑ</b>	<b>ΚΟΣΤΟΣ ΕΡΓΟΔΟΤΙΚΗΣ ΕΙΣΦΟΡΑΣ</b>
<b>00</b>	<b>796.868,96€</b>
<b>10</b>	<b>468.100,00€</b>
<b>15</b>	<b>832.571,65€</b>
<b>20</b>	<b>676.035,00€</b>
<b>30</b>	<b>221.404,24€</b>
<b>35</b>	<b>113.259,20€</b>
<b>45</b>	<b>34.602,80€</b>
<b>50</b>	<b>15.000,00€</b>
<b>ΣΥΝΟΛΟ</b>	<b>3.157.841,85€</b>

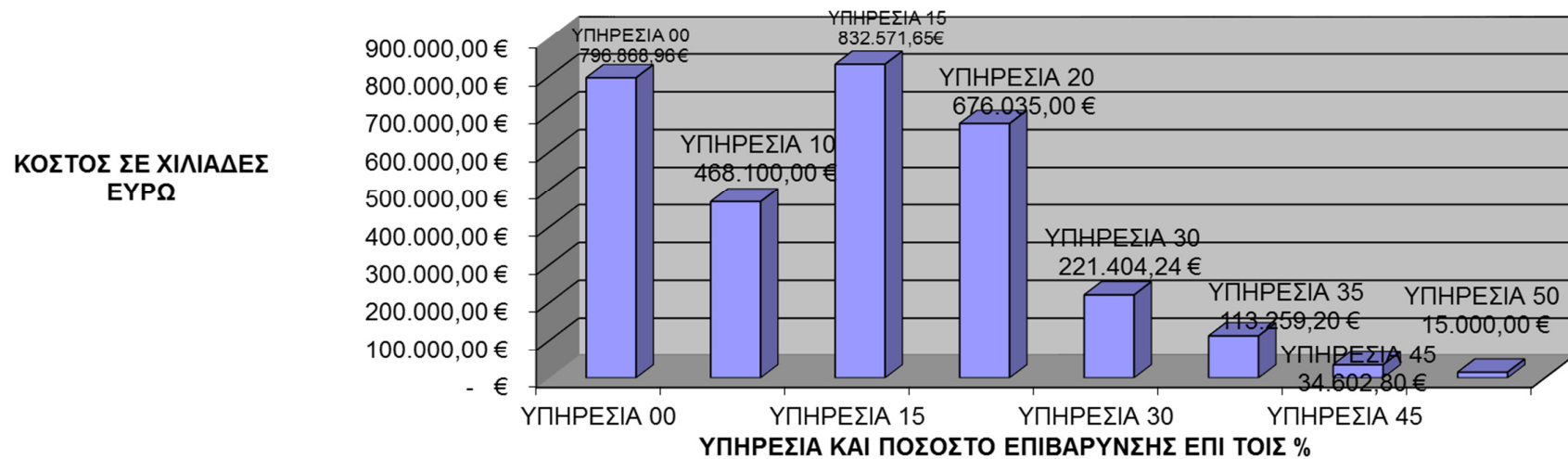

**ΚΟΣΤΟΣ ΕΡΓΟΔΟΤΙΚΩΝ ΕΙΣΦΟΡΩΝ ΑΝΑ ΥΠΗΡΕΣΙΑ**

Στους Κ.Α. της υποκατηγορίας **606** εγγράφονται τα πρόσθετα έξοδα για το προσωπικό όλων των κατηγοριών (μόνιμοι, συμβασιούχοι κ.λπ.). Στον ΚΑ 6063 δαπάνες για τα μέσα ατομικής προστασίας που επιβάλλονται από τους κανόνες υγιεινής και ασφάλειας (όπως γιλέκα, γυαλιά, μπότες κ.α). Η συνολική δαπάνη ανέρχεται στα 438.049,22€ και κατανέμεται ως εξής:

<b>ΥΠΗΡΕΣΙΑ</b>	<b>ΚΟΣΤΟΣ ΕΡΓΟΔΟΤΙΚΗΣ ΕΙΣΦΟΡΑΣ</b>
<b>10</b>	<b>4551,11€</b>
<b>15</b>	<b>77358,45€</b>
<b>20</b>	<b>277337,22€</b>
<b>30</b>	<b>26518,62€</b>
<b>35</b>	<b>41.084,65€</b>
<b>45</b>	<b>34.602.80€</b>
<b>ΣΥΝΟΛΟ</b>	<b>438.049,22€</b>

Στους Κ.Α. της υποκατηγορίας **607** εγγράφονται τα έξοδα για την εκπαίδευση του προσωπικού όπως συμμετοχή σε συνέδρια, σεμινάρια, ημερίδες κ.λπ. και άλλες δαπάνες που αφορούν πρόσληψη και επιμόρφωση του προσωπικού.

Το συνολικό κόστος ανέρχεται σε 5.000,00€.

### **61 Αμοιβές Αιρετών και τρίτων**

Στους κωδικούς της κατηγορίας **61** εγγράφονται οι αμοιβές αιρετών και τρίτων οι οποίοι δεν συνδέονται με σχέση εξαρτημένης εργασίας, μεταξύ των οποίων και αμοιβές των απασχολουμένων με σύμβαση έργου.

Στους Κ.Α. της υποκατηγορίας **611** «Αμοιβές και έξοδα ελεύθερων επαγγελματιών» εγγράφονται δαπάνες για δικηγόρους, τεχνικούς, καλλιτέχνες, κ.λπ. Κύριο χαρακτηριστικό των δαπανών στην υποκατηγορία αυτή, είναι ότι οι συναλλασσόμενοι έχουν την ιδιότητα του ελεύθερου επαγγελματία (του άρθρου 48 του ν. 2238/1994).

Για το Δήμο μας το συνολικό κόστος της υποκατηγορίας αυτής ανέρχεται σε 441.327,54€ και μεταξύ άλλων περιλαμβάνει την δαπάνη για την παροχή υπηρεσίας ιατρού εργασίας καθώς και την αμοιβή τεχνικού ασφαλείας.

Στους Κ.Α. της υποκατηγορίας **612** «Δαπάνες Αιρετών» εγγράφεται η αντιμισθία του δημάρχου, των αντιδημάρχων και του προέδρου δημοτικού συμβουλίου.

Η δαπάνη ανέρχεται σε 131.868,00€.

Στους Κ.Α. της υποκατηγορίας **613** «Αμοιβές τρίτων μη ελεύθερων επαγγελματιών» εγγράφονται έξοδα που καταβάλλονται σε φυσικά πρόσωπα που δεν έχουν την ιδιότητα του ελεύθερου επαγγελματία, μεταξύ των οποίων και τυχόν αποζημιώσεις για συμμετοχή σε συλλογικά όργανα (όπως συμβούλια, επιτροπές, φορολογικές επιτροπές, υπηρεσιακά συμβούλια).

Ο ΚΑ 6131 με τίτλο «Λοιπές αμοιβές τρίτων», μπορεί να περιλάβει οποιαδήποτε αμοιβή φυσικού προσώπου που δεν έχει την ιδιότητα του ελεύθερου επαγγελματία, και ταυτόχρονα δεν συνδέεται με τον οικείο δήμο με οποιαδήποτε σχέση εργασίας. Για το ο.ε 2016 έχει προβλεφθεί πίστωση ποσού 24.600,00€ το οποίο αφορά την περίθαλψη αδέσποτων ζώων.

Στους Κ.Α. της υποκατηγορίας **614** «Αμοιβές τρίτων με την ιδιότητα νομικού προσώπου» εγγράφονται τα έξοδα για τρίτους οι οποίοι έχουν την μορφή νομικού προσώπου και παρέχουν υπηρεσίες στους δήμους (εταιρείες, ΝΠΔΔ, κ.λπ.). Ενδεικτικά αναφέρουμε την αμοιβή για την έκδοση πιστοποιητικών περιοδικού ελέγχου για τους ανελκυστήρες των δημοτικών κτιρίων. Το συνολικό κόστος της υποκατηγορίας αυτής ανέρχεται σε 79.279,97€.

Στους Κ.Α. της υποκατηγορίας **615** «Έξοδα βεβαίωσης και είσπραξης» εγγράφονται το ποσοστό που παρακρατεί η ΔΕΗ και άλλοι πάροχοι ηλεκτρικού ρεύματος για την είσπραξη των δημοτικών τελών. Στους κωδικούς 00.6151.01 και 00.6151.02 έχουν εγγραφεί αντίστοιχα δαπάνες 350.000,00€ και 250.000,00€ τα οποία αφορούν δαπάνες για προμήθεια και Φ.Π.Α. Δ.Ε.Η. καθώς δικαιώματα ΟΤΑ από ΤΑΠ.

## **62 Παροχές τρίτων**

Στον λογαριασμό της κατηγορίας αυτής καταχωρούνται τα έξοδα για παροχές τρίτων όπως οργανισμών κοινής ωφέλειας, ενοίκια, ασφάλιστρα κ.λπ. Αναλυτικότερα:

Στους Κ.Α. της υποκατηγορίας **621** «παροχές παραγωγικής διαδικασίας» εγγράφονται οι δαπάνες για ηλεκτρικό ρεύμα, νέες συνδέσεις, αύξηση ισχύος, φυσικό αέριο, νερό κ.λπ., που χρησιμοποιούνται στην «παραγωγική» διαδικασία του δήμου.

Ο παρακάτω πίνακας αποτυπώνει τις δαπάνες αυτές:

20.6211	Αντίτιμο ηλεκτρικού ρεύματος για φωτισμό οδών, πλατειών και κοινοχρήστων χώρων παραγωγικής διαδικασίας	1.250.000,00
15.6212.02	Φωταέριο και φυσικό αέριο παραγωγικής διαδικασίας αθλητικών εγκαταστάσεων	140.000,00
25.6213	Ύδρευση παραγωγικής διαδικασίας	120.000,00
<b>Σύνολο</b>		<b>1.650.000,00</b>

Στους Κ.Α. της υποκατηγορίας **622** «Επικοινωνίες» εγγράφονται έξοδα για ταχυδρομικά και τηλεφωνικά τέλη, δαπάνες κινητής τηλεφωνίας (κατά τα οριζόμενα στις διατάξεις της περ. γ της παρ. 3 του άρθρου 35 του ν. 3274/2004, της παρ. 3 του άρθρου 2 του ν. 3345/2005 και της παρ. 8 του άρθρου 17 του ν. 3491/2006), έξοδα για εταιρείες ταχυμεταφορών κ.λπ.. Το σύνολο των δαπανών αυτών ανέρχεται σε 120.280,00€.

Στους Κ.Α. της υποκατηγορίας **623** «Ενοίκια - Μισθώματα» εγγράφονται τα κάθε είδους μισθώματα που καταβάλλει ο δήμος συμπεριλαμβανομένων και των μισθωμάτων σχολείων. Η συνολική δαπάνη της υποκατηγορίας αυτής ανέρχεται σε 865.658,37€. Ενδεικτικά αναφέρουμε τον ΚΑ 15.6236.03 όπου εγγράφονται τα μισθώματα σχολικών μονάδων Ν. 3852/2010 όπου έχει εγγραφεί ποσό 552.376,68€.

Στους Κ.Α. της υποκατηγορίας **625** «Ασφάλιστρα» εγγράφονται τα ασφάλιστρα είτε για την υποχρεωτική ασφάλιση οχημάτων είτε για την ασφάλιση άλλων περιουσιακών στοιχείων όπως π.χ. μηχανημάτων. Το συνολικό κόστος για ασφάλιστρα του Δήμου μας ανέρχεται σε 118.000,00€.

Στους Κ.Α. της υποκατηγορίας **626** «Συντήρηση και επισκευή αγαθών διαρκούς χρήσης από τρίτους» εγγράφονται τα έξοδα επισκευής και συντήρησης παγίων περιουσιακών στοιχείων του δήμου, όταν οι επισκευές γίνονται από τρίτους και δεν μπορούν να χαρακτηριστούν ως έργα (π.χ. συντήρηση κλιματιστικών, καυστήρα, κ.λπ.). Τυχόν προμήθειες π.χ. ανταλλακτικών και εξαρτημάτων για την συγκεκριμένη εργασία, εγγράφονται στους ίδιους κωδικούς.

Η συνολική δαπάνη ανέρχεται σε 1.145.408,73€.

Ενδεικτικά αναφέρουμε:

<b>626</b>	<b>ΣΥΝΤΗΡΗΣΗ ΚΑΙ ΕΠΙΣΚΕΥΗ ΑΓΑΘΩΝ ΔΙΑΡΚΟΥΣ ΧΡΗΣΗΣ ΑΠΟ ΤΡΙΤΟΥΣ</b>	
10.6261.02	Συντήρηση και επισκευή (με ανταλλακτικά) κτιρίων του Δήμου (ανελκυστήρες)	10.000,00
10.6261.03	Συντήρηση και επισκευή Δημοτικών χώρων - υαλόθυρα, υαλοστάσια και υαλοπίνακες	3.000,00
15.6261.01	Συντήρηση και επισκευή κτιρίων "ΕΥΡΙΠΙΔΗ"	10.000,00
15.6261.02	Συντήρηση και επισκευή κτιρίων ακινήτων	15.000,00
15.6262.02	Συντήρηση και επισκευή λοιπών μονίμων εγκαταστάσεων (συν.2015)	15.744,00
20.6262.01	Εργασίες περίφραξης και συντήρησης στο χώρο του αμαξοστασίου	30.000,00
20.6263	Επισκευή, συντήρηση, και ανταλλακτικά οχημάτων και μηχανημάτων έργου	500.000,00
30.6262.02	Εργασίες επισκευής εξοπλισμού παιδικών χαρών (συν.2015).	19.678,77

30.6262.03	Εργασίες επισκευής εξοπλισμού παιδικών χαρών και υπαίθριων αθλητικών χώρων	24.600,00
30.6263	Επισκευή, συντήρηση, και ανταλλακτικά οχημάτων και μηχανημάτων έργου σε εξωτερικά συνεργεία	30.000,00
35.6262.01	Συντήρηση & επισκευή λοιπών μονίμων εγκαταστάσεων (πλην κτιρίων έργων)	7.000,00
35.6262.04	Συντήρηση και επισκευή εξοπλισμού γεωτρήσεων και συντριβανιών	20.000,00
35.6263	Επισκευή, συντήρηση και ανταλλακτικά οχημάτων και μηχανημάτων έργου	5.500,00
45.6262.02	Συντήρηση λοιπών εγκαταστάσεων	8.000,00
45.6262.03	Εργασίες συντήρησης & αποκατάστασης κοινοταφίου	8.000,00
45.6263	Επισκευή, συντήρηση και ανταλλακτικά οχημάτων και μηχανημάτων έργου	5.000,00

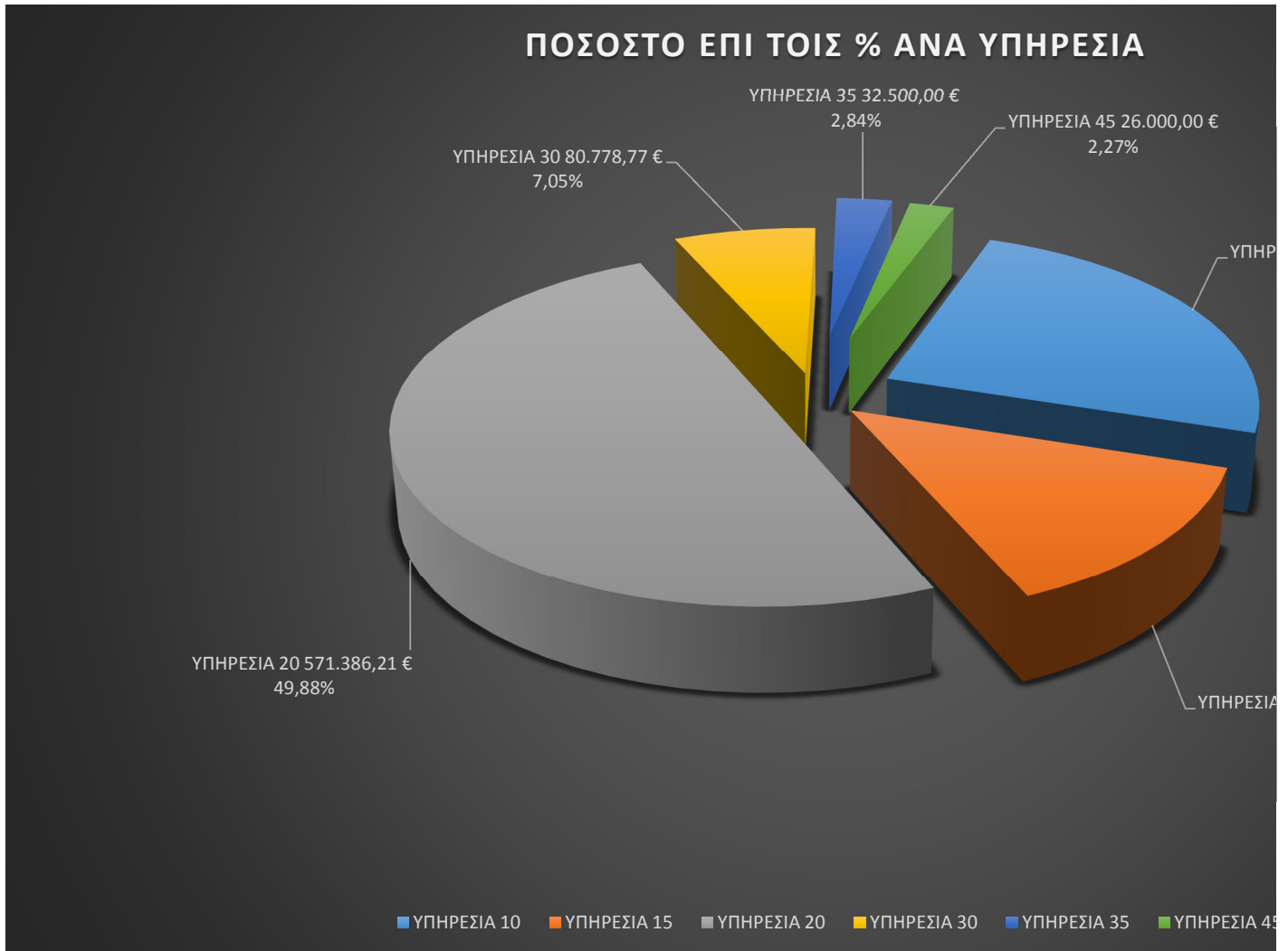



Στους ΚΑ της υποκατηγορίας **627** εγγράφονται τα καταβαλλόμενα σε τρίτους έξοδα για την κάλυψη αναγκών ύδρευσης, καθαριότητας και φωτισμού δημοτικών κτιρίων κ.λπ.

Ενδεικτικά αναφέρουμε:

<b>627</b>	<b>ΥΔΡΕΥΣΗ, ΦΩΤΙΣΜΟΣ, ΚΑΘΑΡΙΟΤΗΤΑ (ΛΟΙΠΕΣ ΠΑΡΟΧΕΣ ΤΡΙΤΩΝ)</b>	
10.6271	Ύδρευση δημοτικών κτιρίων κλπ.	35.000,00
10.6273	Φωτισμός και κίνηση ( με ηλεκτρικό ή φωταέριο ) για δικές τους υπηρεσίες	410.000,00
15.6275.01	Δαπάνες καθαρισμού φρεατίων, δεξαμενών κ.λπ (συν.2015)	553,50
15.6275.02	Δαπάνες καθαρισμού φρεατίων, δεξαμενών κ.λπ	4.000,00
20.6279.01	Εργολαβία κατασκευής εσοχών για την τοποθέτηση κάδων απορριμάτων στην οριστική θέση τους	80.000,00
20.6279.02	Αποκομιδή κλαδιών και ογκοδών αντικειμένων (συν.2015)	93.805,70
35.6277.03	Κλάδεμα ψηλών δένδρων σε πεζοδρόμια και κοινόχρηστους χώρους	70.000,00
35.6277.04	Εργασίες για την φυτοπροστασία των δέντρων	20.000,00
35.6277.05	Καθαρισμοί ιδιωτικών οικοπέδων και κοινοχρήστων χώρων σε διάφορες περιοχές του Δήμου.	30.000,00
35.6277.20	Καθαρισμοί ιδιωτικών οικοπέδων και κοινοχρήστων χώρων σε διάφορες περιοχές του Δήμου.(συν.2015)	18.200,00
45.6277.09	Εργασίες μιοκτονίας και απολύμανσης στο Δημοτικό Νεκροταφείο (συν.2015)	910,00

Η συνολική δαπάνη της κατηγορίας αυτής ανέρχεται σε 870.487,80€.

**63 Φόροι – Τέλη**

Στους Κ.Α. των υποκατηγοριών **631** «Φόροι», **632** «Τέλη κυκλοφορίας μεταφορικών μέσων», και 633 «Διάφοροι φόροι και τέλη» εγγράφονται οι δαπάνες για φόρους και τέλη όπως π.χ. τέλη κυκλοφορίας οχημάτων, φόρος επί του τόκου των τραπεζικών καταθέσεων κ.α. Για τις δαπάνες αυτές έχει προϋπολογιστεί ποσό 115.500,00€.

**Κωδικός 64 Λοιπά Γενικά έξοδα**

Στις υποκατηγορίες του ανωτέρω Κ.Α. έχει εγγραφεί δαπάνη ύψους 1..259.713,93€. Στις δαπάνες αυτές μεταξύ άλλων περιλαμβάνονται Δικαστικά έξοδα και εκτέλεση δικαστικών αποφάσεων ή συμβιβαστικών πράξεων τρόφιμα παιδικών σταθμών και του κοινωνικού παντοπωλείου κ.α.

## ΠΟΣΟΣΤΟ ΕΠΙ ΤΟΙΣ % ΑΝΑ ΥΠΗΡΕΣΙΑ

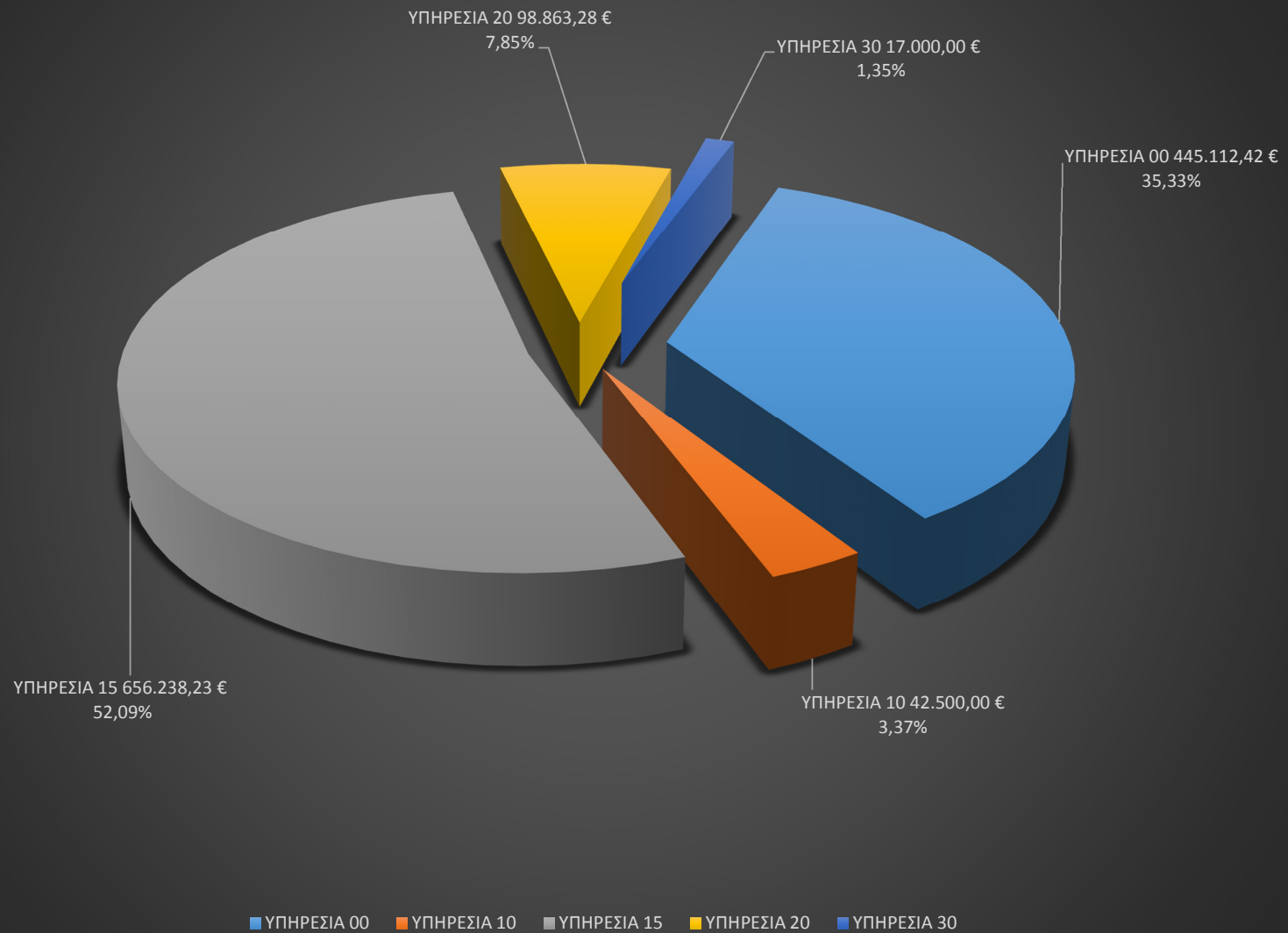

**Κωδικός 65. Πληρωμές για την εξυπηρέτηση Δημόσιας πίστης**

Στους υποκωδικούς της κατηγορίας αυτής έχουν εγγραφεί ποσά για Αμοιβές και προμήθειες τραπεζών καθώς και για τόκους δανείων. Η συνολική δαπάνη ανέρχεται στα 775.973,21€ και αναλύεται ως ακολούθως .

<b>ΚΑΕ</b>	<b>Κατονομασία</b>	<b>Εγκριθέντα Π/Υ</b>
00.6511	Τόκοι δανείων εσωτερικού	200.088,97€
00.6516	Χρεολύσια δανείων εσωτερικού	185.259,79€
00.6521	Τόκοι δανείων εσωτερικού.	197.518,15€
00.6526	Χρεολύσια δανείων εσωτερικού	193.106,30€

Ο ΚΑΕ **00.6511** αφορά τόκους δανείων για κάλυψη λειτουργικών αναγκών, ενώ ο ΚΑΕ **00.6521** αφορά τόκους δανείων για κάλυψη επενδυτικών δαπανών.

**Κωδικός 66**

Στους υποκωδικούς της κατηγορίας αυτής έχουν εγγραφεί δαπάνες για την προμήθεια εντύπων, γραφικής ύλης , φωτοτυπικό υλικό, ειδών υγιεινής και καθαριότητας, καυσίμων για κίνηση μεταφορικών μέσων και θέρμανση κτιρίων, ελαστικών οχημάτων, προμήθεια ανταλλακτικών μηχανικού και λοιπού εξοπλισμού, προμήθεια σάκων απορριμμάτων κλπ

Το συνολικό κόστος ανέρχεται σε: 3.223.779,36€.

Συνοπτικό κόστος ανά υποκωδικό :

<b>Κ.Α.Ε.</b>	<b>ΠΕΡΙΓΡΑΦΗ</b>	<b>ΚΟΣΤΟΣ</b>
661	ΕΝΤΥΠΑ, ΒΙΒΛΙΑ, ΓΡΑΦΙΚΗ ΥΛΗ, ΕΚΔΟΣΕΙΣ	266.206,76€
662	ΚΛΙΝΟΣΤΡΩΜΝΕΣ, ΕΙΔΗ ΚΑΤΑΣΚΗΝΩΣΕΩΣ ΚΑΙ ΤΡΟΦΙΜΑ	25.000,00€
663	ΕΙΔΗ ΥΓΙΕΙΝΗΣ ΚΑΙ ΚΑΘΑΡΙΟΤΗΤΑΣ	358.883,28€
664	ΚΑΥΣΙΜΑ ΚΑΙ ΛΙΠΑΝΤΙΚΑ	933.671,84€
665	ΥΛΙΚΟ ΕΚΤΥΠΩΤΙΚΩΝ, ΤΥΠΟΓΡΑΦΙΚΩΝ, ΒΙΒΛΙΟΔΕΤΙΚΩΝ ΚΑΙ ΛΟΙΠΩΝ ΕΡΓΑΣΙΩΝ	2.000,00€
666	ΥΛΙΚΑ ΣΥΝΤΗΡΗΣΗΣ ΚΤΙΡΙΩΝ ΚΑΙ ΕΡΓΩΝ	607.661,35€
667	ΑΝΤΑΛΛΑΚΤΙΚΑ ΜΗΧΑΝΙΚΟΥ ΚΑΙ ΛΟΙΠΟΥ ΕΞΟΠΛΙΣΜΟΥ	559.567,67€
668	ΥΛΙΚΑ ΦΑΡΜΑΚΕΙΟΥ	16.500,00€
669	ΛΟΙΠΕΣ ΠΡΟΜΗΘΕΙΕΣ	454.288,48€
	<b>ΣΥΝΟΛΟ</b>	<b>3.223.779,36€</b>

## ΠΟΣΟΣΤΟ ΕΠΙ ΤΟΙΣ % ΑΝΑ ΥΠΗΡΕΣΙΑ

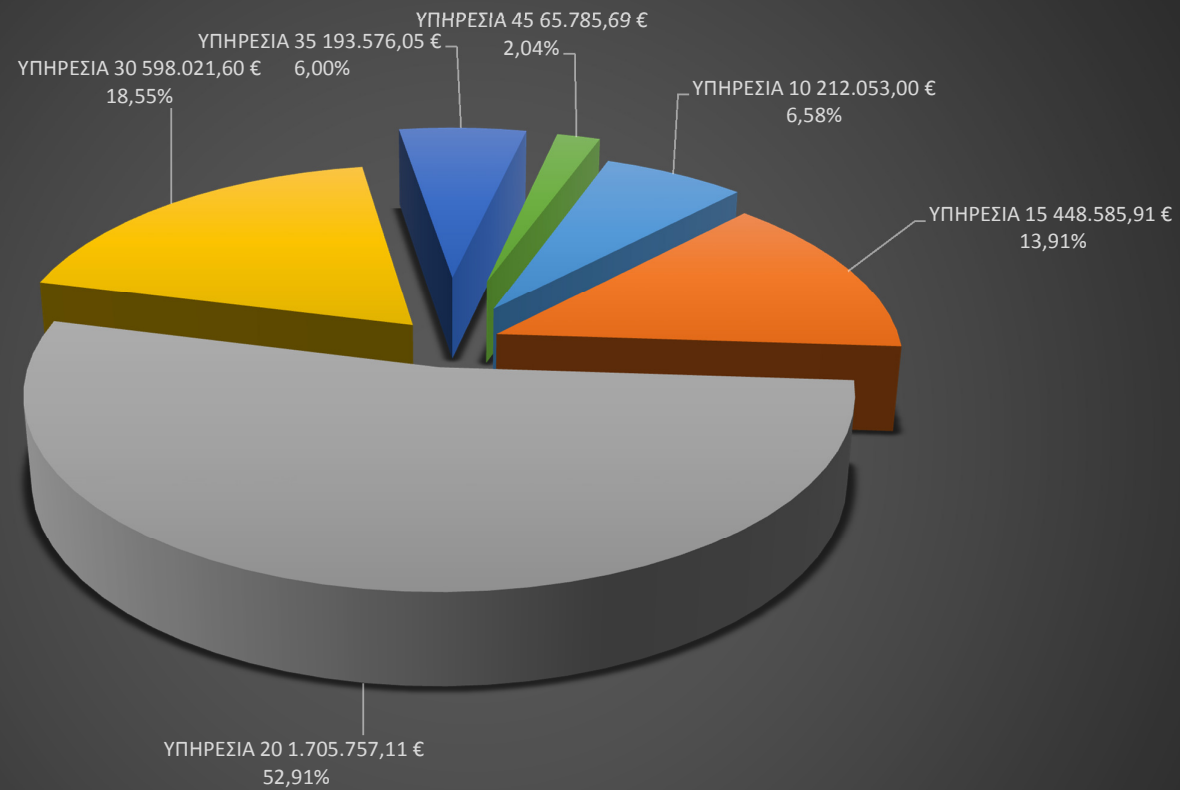

■ ΥΠΗΡΕΣΙΑ 10 ■ ΥΠΗΡΕΣΙΑ 15 ■ ΥΠΗΡΕΣΙΑ 20 ■ ΥΠΗΡΕΣΙΑ 30 ■ ΥΠΗΡΕΣΙΑ 35 ■ ΥΠΗΡΕΣΙΑ 45

### **Κωδικός 67. Πληρωμές για μεταβιβάσεις εισοδημάτων σε τρίτους Παραχωρήσεις - Παροχές - Επιχορηγήσεις - Επιδοτήσεις - Δωρεές**

Στους Κ.Α. της υποκατηγορίας **67** εγγράφονται οι μεταβιβάσεις εισοδημάτων σε τρίτους, όπως υποχρεωτικές εισφορές, επιχορηγήσεις σε νομικά πρόσωπα, σωματεία κ.λπ. Το συνολικό ποσό για αυτή την κατηγορία ανέρχεται σε 2.527.183,64€. Ενδεικτικά αναφέρονται:

<b>67</b>	<b>ΠΛΗΡΩΜΕΣ ΜΕΤΑΒΙΒΑΣΕΙΣ ΣΕ ΤΡΙΤΟΥΣ ΠΑΡΑΧΩΡΗΣΕΙΣ-ΠΑΡΟΧΕΣ-ΕΠΙΧΟΡΗΓΗΣΕΙΣ- ΕΠΙΔΟΤΗΣΕΙΣ-ΔΩΡΕΕΣ</b>	
00.6711	Απόδοση σε σχολικές επιτροπές για λειτουργικές δαπάνες	484.666,36
00.6731.03	Προαιρετική Επιχορήγηση σχολικών επιτροπών από τον Δήμο	85.000,00
00.6733	Καταβολή χρηματικών βοηθημάτων σε άπορους δημότες	50.000,00
00.6735	Επιχορηγήσεις σε αθλητικούς συλλόγους και σωματεία	2.000,00
00.6736	Επιχορηγήσεις σε πολιτιστικούς συλλόγους και σωματεία	5.000,00
00.6739.01	Απόδοση εισπράξεων από το Κληροδότημα Κεφαλληνού	105.125,80
00.6739.02	Απόδοση εισπράξεων από το Κληροδότημα Σεβ. Καλλισπέρη	76.962,86

Εδώ θα πρέπει να αναφέρουμε ότι λόγω των δυσμενών οικονομικών συνθηκών, η παροχή οικονομικών βοηθημάτων προς τους ασθενέστερα οικονομικά δημότες μας κατά την πενταετία 2010-2015, έχει προοδευτικά αυξηθεί, με αποτέλεσμα το 2016 το ποσό εγγραφής στο προϋπολογισμό μας να έχει πενταπλασιαστεί σε σχέση με το αντίστοιχο ποσό του 2010.

ΕΤΟΣ	ΠΟΣΟ ΕΓΓΡΑΦΗΣ ΣΤΟΝ ΠΡΟΫΠΟΛΟΓΙΣΜΟ
2010	10000€
2011	5000€
2012	5000€
2013	5000€
2014	15000€
2015	35000€
2016	50000€

### Κωδικός 68 Λοιπά έξοδα

Στο κωδικό **00.6821** έχει εγγραφεί ποσό 1.000,00€ το οποίο αφορά φορολογικά πρόστιμα και προσαυξήσεις χρήσης.

Ανακεφαλαιώνοντας και όσον αφορά το σύνολο των λειτουργικών δαπανών προϋπολογισμού 2014, αυτό ανέρχεται στο ποσό των 25.730692,00€.

Αναλυτικότερα και ανά κατηγορία δαπάνης προβλέπονται :

	ΛΕΙΤΟΥΡΓΙΚΕΣ ΔΑΠΑΝΕΣ	ΠΟΣΟ
60	Αμοιβές και έξοδα προσωπικού	14.184.163,00€
61	Αμοιβές αιρετών και τρίτων	1.299.114,00€
62	Παροχές τρίτων	4.629.835,00€
63	Φόροι-τέλη	145.500,00€
64	Λοιπά γενικά έξοδα	1.259.714,00€
65	Πληρωμές για την εξυπηρέτηση δημοσίας πίστης	775.973,00€
66	Δαπάνες για προμήθεια αναλωσίμων	3.223.779,00€
67	Πληρωμές για μεταβιβάσεις σε τρίτους	2.527.184,00€
68	Λοιπά έξοδα	1.000,00€
	<b>ΣΥΝΟΛΟ ΛΕΙΤΟΥΡΓΙΚΩΝ ΔΑΠΑΝΩΝ</b>	<b>28.046.262,00€</b>



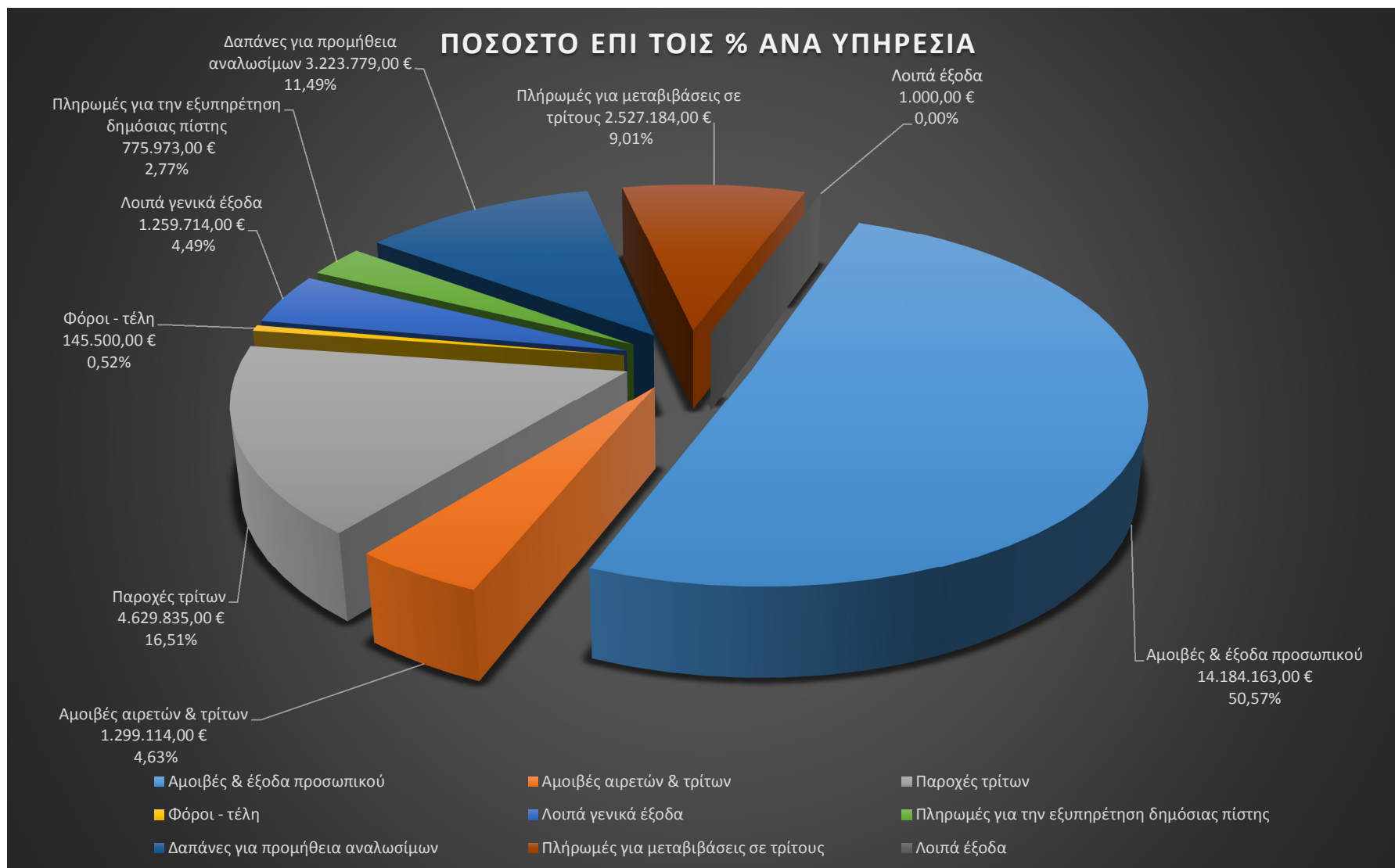

**ΚΕΦΑΛΑΙΟ Β: ΕΠΕΝΔΥΣΕΙΣ**

Στους λογαριασμούς της ομάδας αυτής εγγράφεται το επενδυτικό πρόγραμμα του Δήμου.

**Κ.Α. 713 Προμήθειες Παγίων**

Στους Κ.Α. της υποκατηγορίας **713** εγγράφονται οι δαπανές προμήθειας κινητών παγίων περιουσιακών στοιχείων (μηχανημάτων, μεταφορικών μέσων, επίπλων, κ.λπ.).

Η προβλεπόμενη δαπάνη για την κατηγορία αυτή ανέρχεται σε 4.679.332,13€.

Ενδεικτικά αναφέρουμε :

<b>713</b>	<b>ΠΡΟΜΗΘΕΙΣ ΠΑΓΙΩΝ</b>	
10.7134.02	Προμήθεια προγραμμάτων (software)	80.000,00
10.7134.06	Προμήθεια μηχανογραφικού εξοπλισμού, εκτυπωτών και scanners (συν.2015)	73.800,00
15.7131.01	Προμήθεια μηχανημάτων και λοιπού εξοπλισμού (π.χ κλιματιστικά) συν.2015	13.619,00
15.7131.02	Προμήθεια μηχανημάτων και λοιπού εξοπλισμού.	60.000,00
20.7131.02	Προμήθεια μεταχειρισμένου ανατρεπόμενου φορτηγού (συν .2015)	100.000,00
20.7131.03	Προμήθεια τριών (3) μεταχειρισμένων απορριματοφόρων με καύσιμο πετρέλαιο (συν.2015)	160.000,00
20.7131.05	Πιλοτική προμήθεια και εγκατάσταση συστήματος ειδικών κάδων κομποστοποίησης σε επιλεγμένες περιοχές (συν.2015)	29.692,20
30.7131.22	Προμήθεια και τοποθέτηση Ανυψωτικών Μηχανημάτων- Ασανσέρ για ΑΜΕΑ σε διάφορα σχολεία του Δήμου Χαλανδρίου	40.000,00
30.7134.03	Σχεδιαστικό πρόγραμμα Autocad	5.000,00

30.7134.04	Προμήθεια προγράμματος Η-Μ μελετών	5.000,00
35.7135.01	Προμήθεια γεννητριών για την Πολιτική Προστασία	5.000,00
45.7133	Προμήθεια επίπλων και σκευών	3.000,00
45.7135.01	Προμήθεια κλειστού κυκλώματος παρακολούθησης για όλο το χώρο του νεκροταφείου (συν.2015)	10.883,29

**Υπηρεσία 10** (Προμήθειες παγίων των Διοικητικών υπηρεσιών) :  
Συνολική προβλεπόμενη δαπάνη για την υπηρεσία 10: **386.600,00€**.

Ενδεικτικά:

713	ΠΡΟΜΗΘΕΙΣ ΠΑΓΙΩΝ	
10.7134.02	Προμήθεια προγραμμάτων (software)	80.000,00
10.7134.06	Προμήθεια μηχανογραφικού εξοπλισμού, εκτυπωτών και scanners (συν.2015)	73.800,00
10.7134.08	Προμήθεια λογισμικών (συν.2015)	73.800,00
10.7134.13	Προμήθεια μηχανογραφικού εξοπλισμού	80.000,00

**Υπηρεσία 15** (Προμήθειες παγίων των Υπηρεσιών , Πολιτισμού, Αθλητισμού & Κοινωνικής Πολιτικής).

Περιλαμβάνει τις προμήθειες πάγιων για την λειτουργία των αθλητικών χώρων, του Αετοπουλείου Πολιτιστικού Κέντρου καθώς και για την λειτουργία των παιδικών σταθμών. Αναλυτικότερα:

Σύνολο πρόβλεψης της υπηρεσίας 15: **548.219,00€**.

Ενδεικτικά:

713	ΠΡΟΜΗΘΕΙΣ ΠΑΓΙΩΝ	
15.7131.01	Προμήθεια μηχανημάτων και λοιπού εξοπλισμού (π.χ κλιματιστικά) συν.2015	13.619,00
15.7131.02	Προμήθεια μηχανημάτων και λοιπού εξοπλισμού.	60.000,00
15.7131.03	Προμήθεια υπέρυθρων αναγνώστων και έξυπνων καρτών	5.000,00
15.7131.04	Προμήθεια στεγάστρων στους Παιδικούς Σταθμούς	10.000,00

**Υπηρεσία 20** (Προμήθειες παγίων της υπηρεσίας καθαριότητας).

Οι προμήθειες αυτές έχουν υπολογιστεί στη μελέτη των ανταποδοτικών τελών του 2016.

Συνολική προβλεπόμενη δαπάνη για την υπηρεσία 20: 3.665.629,84€.

Ενδεικτικά οι προμήθειες αυτές αφορούν:

713	ΠΡΟΜΗΘΕΙΣ ΠΑΓΙΩΝ	
20.7131.02	Προμήθεια μεταχειρισμένου ανατρεπόμενου φορτηγού (συν .2015)	100.000,00
20.7131.03	Προμήθεια τριών (3) μεταχειρισμένων απορριμματοφόρων με καύσιμο πετρέλαιο (συν.2015)	160.000,00
20.7131.05	Πιλοτική προμήθεια και εγκατάσταση συστήματος ειδικών κάδων κομποστοποίησης σε επιλεγμένες περιοχές (συν.2015)	29.692,20
20.7131.10	Προμήθεια ενός(1) μεταχειρισμένου βυτιοφόρου οχήματος (συν.2015)	50.000,00

**Υπηρεσία 30** (Προμήθειες παγίων Τεχνικών Υπηρεσιών).

Ενδεικτικά:

713	ΠΡΟΜΗΘΕΙΣ ΠΑΓΙΩΝ	
30.7131.22	Προμήθεια και τοποθέτηση Ανυψωτικών Μηχανημάτων- Ασανσέρ για ΑΜΕΑ σε διάφορα σχολεία του Δήμου Χαλανδρίου	40.000,00
30.7134.03	Σχεδιαστικό πρόγραμμα Autocad	5.000,00
30.7134.04	Προμήθεια προγράμματος Η-Μ μελετών	5.000,00

Συνολική προβλεπόμενη δαπάνη για την υπηρεσία 30: 60.000,00€.

**Υπηρεσία 35** (Προμήθειες Παγίων υπηρεσίας Πρασίνου)

Συνολική προβλεπόμενη δαπάνη για την υπηρεσία 35: 5.000,00€.

**Υπηρεσία 45** (Προμήθειες παγίων για το Νεκροταφείο)

Συνολική προβλεπόμενη δαπάνη για την υπηρεσία 45: 13.883,29€.

## ΠΟΣΟΣΤΟ ΕΠΙ ΤΟΙΣ % ΑΝΑ ΥΠΗΡΕΣΙΑ

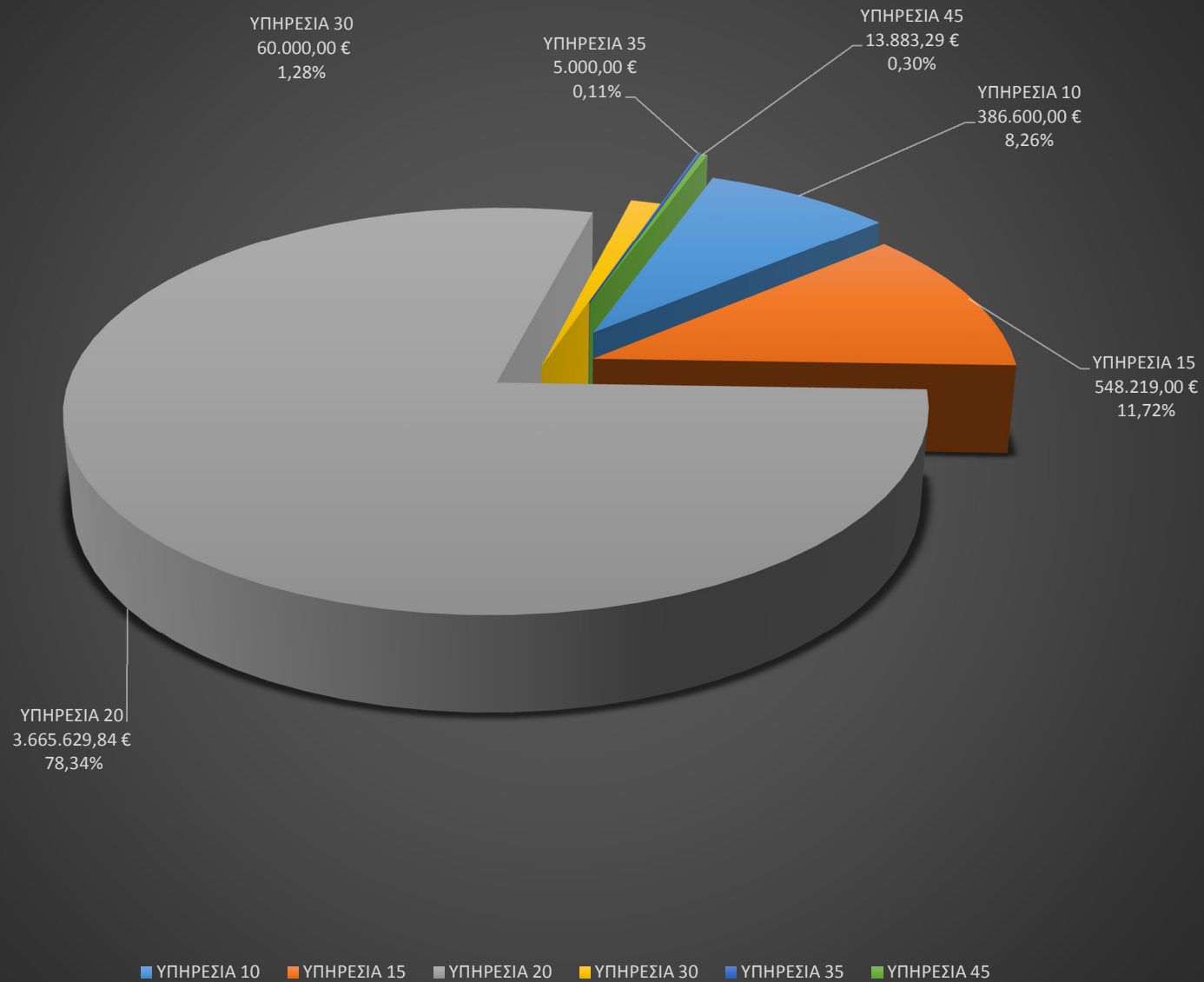

**Κ.Α. 73 Έργα**

Στους λογαριασμούς τής ομάδας αυτής εγγράφονται τα έργα του Δήμου κατά κατηγορία, κατανεμημένα στην κάθε υπηρεσία.

**74. Μελέτες, έρευνες, πειραματικές εργασίες και ειδικές δαπάνες**

Στους κωδικούς της κατηγορίας 74 εγγράφονται οι δαπάνες για την εκπόνηση μελετών που αφορούν την εκτέλεση κτιριακών και άλλων έργων , κατανεμημένα στην κάθε υπηρεσία.

Στις οδηγίες για την κατάρτιση του προϋπολογισμού ο.ε. 2016 αναφέρεται:

*Οι δαπάνες των Δήμων που χρηματοδοτούνται από το εθνικό και από το συγχρηματοδοτούμενο (ΕΣΠΑ) τμήμα του Προγράμματος Δημοσίων Επενδύσεων θα παρακολουθούνται σε διακριτούς κωδικούς σε επίπεδο υπηρεσιών. Για τον λόγο αυτό δημιουργούνται οι κάτωθι επιπρόσθετες υπηρεσίες, στις οποίες κατανέμεται υποχρεωτικά το σύνολο των δαπανών (λειτουργικών και επενδυτικών) οι οποίες χρηματοδοτούνται από το Π.Δ.Ε.:*

Υπηρεσία	Περιγραφή Υπηρεσίας
60	ΥΠΗΡΕΣ ΥΠΗΡΕΣΙΕΣ ΚΟΙΝΩΝΙΚΗΣ ΠΟΛΙΤΙΚΗΣ (Έργα και δράσεις χρηματοδοτούμενες από ΠΔΕ)
61	ΥΠΗΡΕΣ ΥΠΗΡΕΣΙΕΣ ΠΟΛΙΤΙΣΜΟΥ ΚΑΙ ΑΘΛΗΤΙΣΜΟΥ (Έργα και δράσεις χρηματοδοτούμενες από ΠΔΕ)
62	ΥΠΗΡΕΣΥΠΗΡΕΣΙΕΣ ΚΑΘΑΡΙΟΤΗΤΑΣ ΚΑΙ ΗΛΕΚΤΡΟΦΩΤΙΣΜΟΥ (Έργα και δράσεις χρηματοδοτούμενες από ΠΔΕ)
63	ΥΠΗΡΕΣ ΥΠΗΡΕΣΙΕΣ ΥΔΡΕΥΣΗΣ ΑΡΔΕΥΣΗΣ ΑΠΟΧΕΤΕΥΣΗΣ (Έργα και δράσεις χρηματοδοτούμενες από ΠΔΕ)
64	ΥΠΗΡΕΣΙΑ ΤΕΧΝΙΚΩΝ ΕΡΓΩΝ, ΠΡΑΣΙΝΟΥ ΚΑΙ ΠΟΛΕΟΔΟΜΙΑΣ (Έργα και δράσεις χρηματοδοτούμενες από ΠΔΕ) ΛΟΙΠΕΣ ΥΠΗΡΕΣΙΕΣ (Έργα και δράσεις χρηματοδοτούμενες από ΠΔΕ)

69	ΛΟΙΠΕΣ ΥΠΗΡΕΣΙΕΣ (Έργα και δράσεις χρηματοδοτούμενες από ΠΔΕ)
----	---

Επομένως, οι χρηματοδοτούμενες από ΠΔΕ δαπάνες κατανέμονται στις Υπηρεσίες με κωδικό από 60 έως 69, ενώ οι υπόλοιπες δαπάνες κατανέμονται στις Υπηρεσίες με κωδικό από 00 έως 70.

Στις κατηγορίες 73-74 παρακολουθείται το τεχνικό πρόγραμμα του δήμου όπως αυτό έχει καταρτιστεί.

Κατά το άρθρο 208 του ν 3463/06 «το ετήσιο Τεχνικό Πρόγραμμα περιλαμβάνει με σειρά προτεραιότητας τα έργα που πρέπει να εκτελεστούν και που η δαπάνη τους πρέπει να αντιμετωπιστεί με τα κάθε έσοδα του προϋπολογισμού».

Το συνολικό ποσό του Τεχνικού Προγράμματος, διαμορφώνεται στο ύψος των: 8.375.710,21€.

Η σύνθεση των έργων ανά κατηγορία, που περιλαμβάνει το φετινό Τεχνικό Πρόγραμμα, καθώς και η αντίστοιχη προϋπολογιζόμενη δαπάνη τους σε ευρώ αναλύεται στον παρακάτω πίνακα:

Κ.Α.711_ ΑΠΑΛΛΟΤΡΙΩΣΕΙΣ ΚΑΙ ΑΓΟΡΕΣ ΕΔΑΦΙΚΩΝ ΕΚΤΑΣΕΩΝ	3.375.000,00
Κ.Α.731_ ΔΑΠΑΝΕΣ ΚΑΤΑΣΚΕΥΗΣ ΚΤΙΡΙΩΝ, ΕΡΓΩΝ ΙΔΙΟΚΤΗΣΙΑΣ ΔΗΜΟΥ (κατασκευή- επισκευή αγωγών ομβρίων και αποχετεύσεων)	417.764,99
Κ.Α.732_ ΔΑΠΑΝΕΣ ΚΑΤΑΣΚΕΥΗΣ ΠΑΓΙΩΝ (ΜΟΝΙΜΩΝ) ΕΓΚΑΤΑΣΤΑΣΕΩΝ ΚΟΙΝΗΣ ΧΡΗΣΗΣ (ασφαλτοστρώσεις- διαμορφώσεις- διανοίξεις οδών, Έργα Συντήρησης Σχολείων & Κοιμητηρίου)	1.227.342,48
Κ.Α.733_ ΕΠΙΣΚΕΥΕΣ ΚΑΙ ΣΥΝΤΗΡΗΣΕΙΣ ΠΑΓΙΩΝ ΕΓΚΑΤΑΣΤΑΣΕΩΝ ΚΟΙΝΗΣ ΧΡΗΣΕΩΣ (συντήρηση- επισκευή- ανακατασκευή οδών, πεζοδρόμων & πεζοδρομίων, συντήρηση- επισκευή δημοτικών παιδικών σταθμών, αθλητικών χώρων, δημοτικών κτιρίων, παιδικών χαρών και κοινοχρήστων χώρων και διαμόρφωση πλατειών)	2.053.620,93
Κ.Α.734_ ΕΡΓΑ ΚΑΙ ΔΡΑΣΕΙΣ ΑΠΟ ΧΡΗΜΑΤΟΔΟΤΗΣΕΙΣ ΤΟΥ ΕΘΝΙΚΟΥ ΠΛΑΙΣΙΟΥ ΑΝΑΦΟΡΑΣ/ ΕΣΠΑ- ΠΕΠ Αττικής 2007-13 μέσω του ΕΤΠΑ (κατασκευή δύο νέων παιδικών σταθμών στο Πάτημα Ι & ΙΙ, κατασκευή αγωγών ακαθάρτων στο Πάτημα ΙΙ, δράσεις ΕΞΟΙΚΟΝΟΜΩ)	122.718,70
Κ.Α. 741_ ΜΕΛΕΤΕΣ, ΕΡΕΥΝΕΣ ΚΑΙ ΠΕΙΡΑΜΑΤΙΚΕΣ ΕΡΓΑΣΙΕΣ	709.263,11
Κ.Α. 742_ ΕΙΔΙΚΕΣ ΔΑΠΑΝΕΣ	470.000,00
<b>ΣΥΝΟΛΟ ΓΙΑ ΤΟ Ο.Ε. 2016</b>	<b>8.375.710,21</b>



## **ΚΕΦΑΛΑΙΟ Γ: ΠΛΗΡΩΜΕΣ Π.Ο.Ε., ΛΟΙΠΕΣ ΑΠΟΔΟΣΕΙΣ ΚΑΙ ΠΡΟΒΛΕΨΕΙΣ**

**Στην φετινή Κ.Υ.Α. για την σύνταξη του προϋπολογισμού αναφέρεται:**

*Οι δαπάνες της Ομάδας 8 «ΠΛΗΡΩΜΕΣ Π.Ο.Ε. & ΛΟΙΠΕΣ ΑΠΟΔΟΣΕΙΣ ΚΑΙ ΠΡΟΒΛΕΨΕΙΣ», εφεξής κατανέμονται σε όλες τις υπηρεσίες, ανάλογα με την πηγή προέλευσής τους.*

### **Κωδικός 81. Πληρωμές που αφορούν υποχρεώσεις από Παρελθόντα Οικονομικά έτη**

#### **811**

Στους Κ.Α. της υποκατηγορίας 811 αποτυπώνονται οι υποχρεώσεις για λειτουργικές δαπάνες που έγιναν τα προηγούμενα οικονομικά έτη και οι οποίες δεν πληρώθηκαν. Για το έτος 2016 έχει προϋπολογιστεί ποσό ύψους 1.265.986,95€.

#### **812**

Στους Κ.Α. 812 αποτυπώνονται οι υποχρεώσεις για επενδυτικές δαπάνες που έγιναν τα προηγούμενα οικονομικά έτη και οι οποίες δεν πληρώθηκαν. Στον φετινό προϋπολογισμό έχει προβλεφθεί πίστωση 232.479,20€.

### **Κωδικός 82. Λοιπές Αποδόσεις**

Η κατηγορία αυτή αφορά αποδόσεις σε τρίτους (δημόσιο, ασφαλιστικά ταμεία) των παρακρατηθέντων φόρων και εισφορών. Οι κωδικοί αυτοί στην ουσία δεν αποτελούν δαπάνες για τον δήμο αλλά είναι ποσά που εισπράττονται για λογαριασμό τρίτων και αποδίδονται σε αυτούς.

Το συνολικό ποσό για την κατηγορία αυτή ανέρχεται σε:  
**5.331.605,68€.**

Στην υποκατηγορία **85** εγγράφεται ποσό **4.753.516,82€**, που αφορά την πρόβλεψη μη είσπραξης των εισπρακτέων υπολοίπων από τα προηγούμενα οικονομικά έτη.

#### **ΚΕΦΑΛΑΙΟ Δ: ΑΠΟΘΕΜΑΤΙΚΟ**

Η ομάδα εξόδων 9 αποτελείται από ένα μόνο κωδικό, με το ποσό που προβλέπεται για την ενίσχυση πιστώσεων που αποδεικνύονται ανεπαρκείς και για την εγγραφή νέων πιστώσεων, που δεν είχαν προβλεφθεί κατά την κατάρτιση του προϋπολογισμού.

Το ύψος του αποθεματικού που εγγράφεται στον κωδικό αυτόν, δεν μπορεί να υπερβαίνει το ανώτατο όριο που προβλέπεται από το άρθρο 161 του ΚΔΚ (ποσοστό 5% των τακτικών εσόδων που εγγράφονται στον προϋπολογισμό).

## I. ΕΣΟΔΑ

ΟΜΑΔΑ	ΠΕΡΙΓΡΑΦΗ	ΠΡΟΫΠΟΛΟΓΙΣΜΟΣ ΕΤΟΥΣ
0	ΤΑΚΤΙΚΑ ΕΣΟΔΑ	22.721.545
1	ΕΚΤΑΚΤΑ ΕΣΟΔΑ	1.374.161
2	ΕΣΟΔΑ ΠΑΡΕΛΘΟΝΤΩΝ ΟΙΚΟΝΟΜΙΚΩΝ ΕΤΩΝ (Π.Ο.Ε.) ΠΟΥ ΒΕΒΑΙΩΝΟΝΤΑΙ ΓΙΑ ΠΡΩΤΗ ΦΟΡΑ	3.381.000
3	ΕΙΣΠΡΑΞΕΙΣ ΑΠΟ ΔΑΝΕΙΑ ΚΑΙ ΑΠΑΙΤΗΣΕΙΣ ΑΠΟ Π.Ο.Ε.	5.013.568
4	ΕΙΣΠΡΑΞΕΙΣ ΥΠΕΡ ΤΟΥ ΔΗΜΟΣΙΟΥ ΚΑΙ ΤΡΙΤΩΝ ΚΑΙ ΕΠΙΣΤΡΟΦΕΣ ΧΡΗΜΑΤΩΝ	5.269.300
5	ΧΡΗΜΑΤΙΚΟ ΥΠΟΛΟΙΠΟ	15.465.251
	<b>ΣΥΝΟΛΟ ΕΣΟΔΩΝ (0+1+2+3+4+5)</b>	<b>53.224.825</b>
	<b>ΣΥΝΟΛΟ ΕΣΟΔΩΝ ΧΩΡΙΣ ΧΡΗΜΑΤΙΚΟ ΥΠΟΛΟΙΠΟ</b>	<b>37.759.574</b>

## II. ΕΞΟΔΑ

ΟΜΑΔΑ	ΠΕΡΙΓΡΑΦΗ	ΠΡΟΫΠΟΛΟΓΙΣΜΟΣ ΕΤΟΥΣ
6	ΚΕΦΑΛΑΙΟ Α : ΛΕΙΤΟΥΡΓΙΚΕΣ ΔΑΠΑΝΕΣ ΧΡΗΣΗΣ	28.046.262
7	ΚΕΦΑΛΑΙΟ Β : ΕΠΕΝΔΥΣΕΙΣ (ανάλυση ανά υπηρεσία)	13.055.042
8	ΚΕΦΑΛΑΙΟ Γ: ΠΛΗΡΩΜΕΣ Π.Ο.Ε. ΚΑΙ ΛΟΙΠΕΣ ΑΠΟΔΟΣΕΙΣ ΚΑΙ ΠΡΟΒΛΕΨΕΙΣ	11.583.589
9	ΚΕΦΑΛΑΙΟ Δ: ΑΠΟΘΕΜΑΤΙΚΟ	539.932
	<b>ΣΥΝΟΛΟ ΕΞΟΔΩΝ (6+7+8+9)</b>	<b>53.224.825</b>

# **ΚΑΤΑΣΤΑΣΕΙΣ ΠΟΕ**

ΥΠΗΡΕΣΙΑ 00						
ΠΑΡΑΣΤΑΤΙΚΟ	ΗΜΕΡ/ΝΑΙ	ΚΩΔ.	ΕΠΩΝΥΜΙΑ	ΠΕΡΙΓΡΑΦΗ ΤΥΠΟΥ ΠΑΡΑΣΤΑΤΙΚΟΥ	ΥΠΗΡΕΣΙΑ	ΠΟΣΟ €
229042412/A/2015	01/08/2015	11269	Ο.Τ.Ε. Α.Ε.	ΑΠΟΔΕΙΞΗ ΠΛΗΡΩΜΗΣ ΛΟΓΑΡΙΑΣΜΩΝ ΔΕΚΟ (ΔΕΗ-ΟΤΕ ΚΛΠ)	00.8113.03	218,00
229042410/A/2015	01/08/2015	11269	Ο.Τ.Ε. Α.Ε.	ΑΠΟΔΕΙΞΗ ΠΛΗΡΩΜΗΣ ΛΟΓΑΡΙΑΣΜΩΝ ΔΕΚΟ (ΔΕΗ-ΟΤΕ ΚΛΠ)	00.8113.03	76,00
229042413/A/2015	01/08/2015	11269	Ο.Τ.Ε. Α.Ε.	ΑΠΟΔΕΙΞΗ ΠΛΗΡΩΜΗΣ ΛΟΓΑΡΙΑΣΜΩΝ ΔΕΚΟ (ΔΕΗ-ΟΤΕ ΚΛΠ)	00.8113.03	502,99
229715319/A/2015	16/08/2015	11269	Ο.Τ.Ε. Α.Ε.	ΑΠΟΔΕΙΞΗ ΠΛΗΡΩΜΗΣ ΛΟΓΑΡΙΑΣΜΩΝ ΔΕΚΟ (ΔΕΗ-ΟΤΕ ΚΛΠ)	00.8113.03	62,00
229715320/A/2015	16/08/2015	11269	Ο.Τ.Ε. Α.Ε.	ΑΠΟΔΕΙΞΗ ΠΛΗΡΩΜΗΣ ΛΟΓΑΡΙΑΣΜΩΝ ΔΕΚΟ (ΔΕΗ-ΟΤΕ ΚΛΠ)	00.8113.03	196,00
229024116/A/2015	26/08/2015	11269	Ο.Τ.Ε. Α.Ε.	ΑΠΟΔΕΙΞΗ ΠΛΗΡΩΜΗΣ ΛΟΓΑΡΙΑΣΜΩΝ ΔΕΚΟ (ΔΕΗ-ΟΤΕ ΚΛΠ)	00.8113.03	38,50
229024120/A/2015	26/08/2015	11269	Ο.Τ.Ε. Α.Ε.	ΑΠΟΔΕΙΞΗ ΠΛΗΡΩΜΗΣ ΛΟΓΑΡΙΑΣΜΩΝ ΔΕΚΟ (ΔΕΗ-ΟΤΕ ΚΛΠ)	00.8113.03	18,00
229024117/A/2015	26/08/2015	11269	Ο.Τ.Ε. Α.Ε.	ΑΠΟΔΕΙΞΗ ΠΛΗΡΩΜΗΣ ΛΟΓΑΡΙΑΣΜΩΝ ΔΕΚΟ (ΔΕΗ-ΟΤΕ ΚΛΠ)	00.8113.03	4,50
229024069/A/2015	26/08/2015	11269	Ο.Τ.Ε. Α.Ε.	ΑΠΟΔΕΙΞΗ ΠΛΗΡΩΜΗΣ ΛΟΓΑΡΙΑΣΜΩΝ ΔΕΚΟ (ΔΕΗ-ΟΤΕ ΚΛΠ)	00.8113.03	79,50
229024118/A/2015	26/08/2015	11269	Ο.Τ.Ε. Α.Ε.	ΑΠΟΔΕΙΞΗ ΠΛΗΡΩΜΗΣ ΛΟΓΑΡΙΑΣΜΩΝ ΔΕΚΟ (ΔΕΗ-ΟΤΕ ΚΛΠ)	00.8113.03	17,50
229024119/A/2015	26/08/2015	11269	Ο.Τ.Ε. Α.Ε.	ΑΠΟΔΕΙΞΗ ΠΛΗΡΩΜΗΣ ΛΟΓΑΡΙΑΣΜΩΝ ΔΕΚΟ (ΔΕΗ-ΟΤΕ ΚΛΠ)	00.8113.03	28,00
229360719/A/2015	26/08/2015	11269	Ο.Τ.Ε. Α.Ε.	ΑΠΟΔΕΙΞΗ ΠΛΗΡΩΜΗΣ ΛΟΓΑΡΙΑΣΜΩΝ ΔΕΚΟ (ΔΕΗ-ΟΤΕ ΚΛΠ)	00.8113.03	32,00
229361010/A/2015	26/08/2015	11269	Ο.Τ.Ε. Α.Ε.	ΑΠΟΔΕΙΞΗ ΠΛΗΡΩΜΗΣ ΛΟΓΑΡΙΑΣΜΩΝ ΔΕΚΟ (ΔΕΗ-ΟΤΕ ΚΛΠ)	00.8113.03	34,50
229360776/A/2015	26/08/2015	11269	Ο.Τ.Ε. Α.Ε.	ΑΠΟΔΕΙΞΗ ΠΛΗΡΩΜΗΣ ΛΟΓΑΡΙΑΣΜΩΝ ΔΕΚΟ (ΔΕΗ-ΟΤΕ ΚΛΠ)	00.8113.03	3,00
229378439/A/2015	26/08/2015	11269	Ο.Τ.Ε. Α.Ε.	ΑΠΟΔΕΙΞΗ ΠΛΗΡΩΜΗΣ ΛΟΓΑΡΙΑΣΜΩΝ ΔΕΚΟ (ΔΕΗ-ΟΤΕ ΚΛΠ)	00.8113.03	4,50
229360643/A/2015	26/08/2015	11269	Ο.Τ.Ε. Α.Ε.	ΑΠΟΔΕΙΞΗ ΠΛΗΡΩΜΗΣ ΛΟΓΑΡΙΑΣΜΩΝ ΔΕΚΟ (ΔΕΗ-ΟΤΕ ΚΛΠ)	00.8113.03	8,00
228593396/A/2015	26/08/2015	11269	Ο.Τ.Ε. Α.Ε.	ΑΠΟΔΕΙΞΗ ΠΛΗΡΩΜΗΣ ΛΟΓΑΡΙΑΣΜΩΝ ΔΕΚΟ (ΔΕΗ-ΟΤΕ ΚΛΠ)	00.8113.03	648,50
228866579/A/2015	26/08/2015	11269	Ο.Τ.Ε. Α.Ε.	ΑΠΟΔΕΙΞΗ ΠΛΗΡΩΜΗΣ ΛΟΓΑΡΙΑΣΜΩΝ ΔΕΚΟ (ΔΕΗ-ΟΤΕ ΚΛΠ)	00.8113.03	79,50
229715321/A/2015	26/08/2015	11269	Ο.Τ.Ε. Α.Ε.	ΑΠΟΔΕΙΞΗ ΠΛΗΡΩΜΗΣ ΛΟΓΑΡΙΑΣΜΩΝ ΔΕΚΟ (ΔΕΗ-ΟΤΕ ΚΛΠ)	00.8113.03	85,50
119/2015	11/08/2015	110931	ΑΛΕΞΟΠΟΥΛΟΥ ΜΑΡΙΛΕΝΑ	ΤΙΜΟΛΟΓΙΟ ΠΑΡΟΧΗΣ ΥΠΗΡΕΣΙΩΝ	00.8113.06	393,60
120/2015	11/08/2015	110931	ΑΛΕΞΟΠΟΥΛΟΥ ΜΑΡΙΛΕΝΑ	ΤΙΜΟΛΟΓΙΟ ΠΑΡΟΧΗΣ ΥΠΗΡΕΣΙΩΝ	00.8113.06	196,80
118/2015	11/08/2015	110931	ΑΛΕΞΟΠΟΥΛΟΥ ΜΑΡΙΛΕΝΑ	ΤΙΜΟΛΟΓΙΟ ΠΑΡΟΧΗΣ ΥΠΗΡΕΣΙΩΝ	00.8113.06	92,25
113/2015	19/08/2015	110931	ΑΛΕΞΟΠΟΥΛΟΥ ΜΑΡΙΛΕΝΑ	ΤΙΜΟΛΟΓΙΟ ΠΑΡΟΧΗΣ ΥΠΗΡΕΣΙΩΝ	00.8113.06	92,25
115/2015	19/08/2015	110931	ΑΛΕΞΟΠΟΥΛΟΥ ΜΑΡΙΛΕΝΑ	ΤΙΜΟΛΟΓΙΟ ΠΑΡΟΧΗΣ ΥΠΗΡΕΣΙΩΝ	00.8113.06	393,60
114/2015	19/08/2015	110931	ΑΛΕΞΟΠΟΥΛΟΥ ΜΑΡΙΛΕΝΑ	ΤΙΜΟΛΟΓΙΟ ΠΑΡΟΧΗΣ ΥΠΗΡΕΣΙΩΝ	00.8113.06	492,00
112/2015	19/08/2015	110931	ΑΛΕΞΟΠΟΥΛΟΥ ΜΑΡΙΛΕΝΑ	ΤΙΜΟΛΟΓΙΟ ΠΑΡΟΧΗΣ ΥΠΗΡΕΣΙΩΝ	00.8113.06	354,24
111/2015	19/08/2015	110931	ΑΛΕΞΟΠΟΥΛΟΥ ΜΑΡΙΛΕΝΑ	ΤΙΜΟΛΟΓΙΟ ΠΑΡΟΧΗΣ ΥΠΗΡΕΣΙΩΝ	00.8113.06	196,80
110/2015	19/08/2015	110931	ΑΛΕΞΟΠΟΥΛΟΥ ΜΑΡΙΛΕΝΑ	ΤΙΜΟΛΟΓΙΟ ΠΑΡΟΧΗΣ ΥΠΗΡΕΣΙΩΝ	00.8113.06	196,80
2013/280/2014	19/12/2013	86942	ΔΕΒΕΛΕΚΟΣ ΓΕΩΡΓΙΟΣ	ΠΑΡΑΣΤΑΤΙΚΑ ΠΑΡΕΛΘΟΝΤΩΝ ΕΤΩΝ (ΕΚΤΟΣ ΜΙΣΘΟΔΟΣΙΑΣ)	00.8113.06	164,80

3/2015	03/08/2015	112678	ΔΙΑΜΑΝΤΗ ΜΑΡΙΑ-ΙΩΑΝΝΑ	ΤΙΜΟΛΟΓΙΟ ΠΑΡΟΧΗΣ ΥΠΗΡΕΣΙΩΝ	00.8113.06	393,60
11/2015	26/06/2015	36728	ΚΑΛΟΓΕΡΕΑ ΧΑΡΙΚΛΕΙΑ	ΤΙΜΟΛΟΓΙΟ ΠΑΡΟΧΗΣ ΥΠΗΡΕΣΙΩΝ	00.8113.06	420,90
2011/1092/2014	03/01/2011	32566	ΚΕΦΑΛΙΔΟΥ ΦΩΤΕΙΝΗ	ΠΑΡΑΣΤΑΤΙΚΑ ΠΑΡΕΛΘΟΝΤΩΝ ΕΤΩΝ (ΕΚΤΟΣ ΜΙΣΘΟΔΟΣΙΑΣ)	00.8113.06	719,81
2011/1102/2014	03/01/2011	32566	ΚΕΦΑΛΙΔΟΥ ΦΩΤΕΙΝΗ	ΠΑΡΑΣΤΑΤΙΚΑ ΠΑΡΕΛΘΟΝΤΩΝ ΕΤΩΝ (ΕΚΤΟΣ ΜΙΣΘΟΔΟΣΙΑΣ)	00.8113.06	448,79
2011/1089/2014	03/01/2011	32566	ΚΕΦΑΛΙΔΟΥ ΦΩΤΕΙΝΗ	ΠΑΡΑΣΤΑΤΙΚΑ ΠΑΡΕΛΘΟΝΤΩΝ ΕΤΩΝ (ΕΚΤΟΣ ΜΙΣΘΟΔΟΣΙΑΣ)	00.8113.06	883,79
2011/1137/2014	13/05/2011	32566	ΚΕΦΑΛΙΔΟΥ ΦΩΤΕΙΝΗ	ΠΑΡΑΣΤΑΤΙΚΑ ΠΑΡΕΛΘΟΝΤΩΝ ΕΤΩΝ (ΕΚΤΟΣ ΜΙΣΘΟΔΟΣΙΑΣ)	00.8113.06	79,80
2011/662/2014	03/01/2011	30255	ΚΟΥΝΕΛΗΣ Ν. ΒΑΣΙΛΕΙΟΣ	ΠΑΡΑΣΤΑΤΙΚΑ ΠΑΡΕΛΘΟΝΤΩΝ ΕΤΩΝ (ΕΚΤΟΣ ΜΙΣΘΟΔΟΣΙΑΣ)	00.8113.06	246,00
125/2015	11/08/2015	30255	ΚΟΥΝΕΛΗΣ Ν. ΒΑΣΙΛΕΙΟΣ	ΤΙΜΟΛΟΓΙΟ ΠΑΡΟΧΗΣ ΥΠΗΡΕΣΙΩΝ	00.8113.06	1.180,80
123/2015	11/08/2015	30255	ΚΟΥΝΕΛΗΣ Ν. ΒΑΣΙΛΕΙΟΣ	ΤΙΜΟΛΟΓΙΟ ΠΑΡΟΧΗΣ ΥΠΗΡΕΣΙΩΝ	00.8113.06	1.180,80
2012/79/2014	16/01/2012	75776	ΜΟΥΡΙΚΗ ΠΑΝ.ΚΥΡΙΑΚΗ	ΠΑΡΑΣΤΑΤΙΚΑ ΠΑΡΕΛΘΟΝΤΩΝ ΕΤΩΝ (ΕΚΤΟΣ ΜΙΣΘΟΔΟΣΙΑΣ)	00.8113.06	125,46
281/ΔΑΠ/2015	28/05/2015	75103	ΠΑΠΑΣΤΑΘΟΠΟΥΛΟΣ Β. ΘΕΟΔΩΡΟΣ	ΑΠΟΔΕΙΞΗ ΕΙΣΠΡΑΞΗΣ	00.8113.06	15,56
281/2015	28/05/2015	75103	ΠΑΠΑΣΤΑΘΟΠΟΥΛΟΣ Β. ΘΕΟΔΩΡΟΣ	ΤΙΜΟΛΟΓΙΟ ΠΑΡΟΧΗΣ ΥΠΗΡΕΣΙΩΝ	00.8113.06	287,82
2013/32/2014	21/01/2013	55861	ΤΑΚΟΠΟΥΛΟΣ ΠΟΛΥΔΩΡΟΣ	ΠΑΡΑΣΤΑΤΙΚΑ ΠΑΡΕΛΘΟΝΤΩΝ ΕΤΩΝ (ΕΚΤΟΣ ΜΙΣΘΟΔΟΣΙΑΣ)	00.8113.06	3.517,80
12/2015	19/06/2015	55861	ΤΑΚΟΠΟΥΛΟΣ ΠΟΛΥΔΩΡΟΣ	ΤΙΜΟΛΟΓΙΟ ΠΑΡΟΧΗΣ ΥΠΗΡΕΣΙΩΝ	00.8113.06	918,81
12/ΔΑΠ/2015	19/06/2015	55861	ΤΑΚΟΠΟΥΛΟΣ ΠΟΛΥΔΩΡΟΣ	ΑΠΟΔΕΙΞΗ ΕΙΣΠΡΑΞΗΣ	00.8113.06	95,60
2013/871/2014	19/12/2013	75458	ΤΖΟΥΜΑΝΗΣ Φ.ΑΝΔΡΕΑΣ	ΠΑΡΑΣΤΑΤΙΚΑ ΠΑΡΕΛΘΟΝΤΩΝ ΕΤΩΝ (ΕΚΤΟΣ ΜΙΣΘΟΔΟΣΙΑΣ)	00.8113.06	290,28
2013/877/2014	19/12/2013	75458	ΤΖΟΥΜΑΝΗΣ Φ.ΑΝΔΡΕΑΣ	ΠΑΡΑΣΤΑΤΙΚΑ ΠΑΡΕΛΘΟΝΤΩΝ ΕΤΩΝ (ΕΚΤΟΣ ΜΙΣΘΟΔΟΣΙΑΣ)	00.8113.06	290,28
2010/184/2014	23/09/2010	32514	ΤΣΙΚΙΝΗ ΑΝΝΑ-ΜΑΡΙΑ	ΠΑΡΑΣΤΑΤΙΚΑ ΠΑΡΕΛΘΟΝΤΩΝ ΕΤΩΝ (ΕΚΤΟΣ ΜΙΣΘΟΔΟΣΙΑΣ)	00.8113.06	1.895,43
2008/431/2014	11/07/2008	32735	BLINK CREATIVE GROUP Α.Ε.	ΠΑΡΑΣΤΑΤΙΚΑ ΠΑΡΕΛΘΟΝΤΩΝ ΕΤΩΝ (ΕΚΤΟΣ ΜΙΣΘΟΔΟΣΙΑΣ)	00.8113.07	2.142,00
2008/450/2014	19/12/2008	32735	BLINK CREATIVE GROUP Α.Ε.	ΠΑΡΑΣΤΑΤΙΚΑ ΠΑΡΕΛΘΟΝΤΩΝ ΕΤΩΝ (ΕΚΤΟΣ ΜΙΣΘΟΔΟΣΙΑΣ)	00.8113.07	2.261,00
682/2015	01/07/2015	65039	EUROPEAN SUPPORT SERVICES - ΚΑΤΡΑΚΑΖΗΣ ΑΠ.-ΓΚΟΥΡΟΜΙΧΟΣ ΔΗΜ. Ο.Ε.	ΤΙΜΟΛΟΓΙΟ ΠΑΡΟΧΗΣ ΥΠΗΡΕΣΙΩΝ	00.8113.07	1.447,02
20284/N1/2015	03/06/2015	112970	INTRASOFT INTELNATIONAL S.A - ΕΛΛΗΝΙΚΟ ΥΠΟΚΑΤ/ΜΑ	ΤΙΜΟΛΟΓΙΟ ΠΑΡΟΧΗΣ ΥΠΗΡΕΣΙΩΝ	00.8113.07	1.877,04
519/ΠΠΥ Ν1/2015	15/07/2015	112970	INTRASOFT INTELNATIONAL S.A - ΕΛΛΗΝΙΚΟ ΥΠΟΚΑΤ/ΜΑ	ΠΙΣΤΩΤΙΚΟ ΤΙΜΟΛΟΓΙΟ (ΠΟΣΟΤΗΤΑ & ΑΞΙΑ)	00.8113.07	-1.877,04
20844/N1/2015	13/08/2015	112970	INTRASOFT INTELNATIONAL S.A - ΕΛΛΗΝΙΚΟ ΥΠΟΚΑΤ/ΜΑ	ΤΙΜΟΛΟΓΙΟ ΠΑΡΟΧΗΣ ΥΠΗΡΕΣΙΩΝ	00.8113.07	1.877,04
2006/172/2014	28/04/2006	35347	TRAVEL ΤΡΟΦΗΥ ΧΡΗΣΤΟΥ ΣΤΑΜΑΤΙΟΣ & ΣΙΑ Ε.Ε.	ΠΑΡΑΣΤΑΤΙΚΑ ΠΑΡΕΛΘΟΝΤΩΝ ΕΤΩΝ (ΕΚΤΟΣ ΜΙΣΘΟΔΟΣΙΑΣ)	00.8113.07	395,00
2009/8332/2014	30/04/2009	32619	ΤΑΧΥΜΕΤΑΦΟΡΕΣ ΕΛΤΑ Α.Ε.	ΠΑΡΑΣΤΑΤΙΚΑ ΠΑΡΕΛΘΟΝΤΩΝ ΕΤΩΝ (ΕΚΤΟΣ ΜΙΣΘΟΔΟΣΙΑΣ)	00.8113.07	94,96
2009/4737/2014	31/05/2009	32619	ΤΑΧΥΜΕΤΑΦΟΡΕΣ ΕΛΤΑ Α.Ε.	ΠΑΡΑΣΤΑΤΙΚΑ ΠΑΡΕΛΘΟΝΤΩΝ ΕΤΩΝ (ΕΚΤΟΣ ΜΙΣΘΟΔΟΣΙΑΣ)	00.8113.07	3,39
195713/M/2015	13/08/2015	32619	ΤΑΧΥΜΕΤΑΦΟΡΕΣ ΕΛΤΑ Α.Ε.	ΤΙΜΟΛΟΓΙΟ ΠΑΡΟΧΗΣ ΥΠΗΡΕΣΙΩΝ	00.8113.07	57,32

195714/2015	19/08/2015	32619	ΤΑΧΥΜΕΤΑΦΟΡΕΣ ΕΛΤΑ Α.Ε.	ΤΙΜΟΛΟΓΙΟ ΠΑΡΟΧΗΣ ΥΠΗΡΕΣΙΩΝ	00.8113.07	18,01
2010/347/2014	14/09/2010	72410	URBACT II RegGov	ΠΑΡΑΣΤΑΤΙΚΑ ΠΑΡΕΛΘΟΝΤΩΝ ΕΤΩΝ (ΕΚΤΟΣ ΜΙΣΘΟΔΟΣΙΑΣ)	00.8113.07	8.848,34
2010/185227034/2014	20/06/2010	55566	WIND ΕΛΛΑΣ ΤΗΛΕΠΙΚΟΙΝΩΝΙΕΣ ΑΕΒΕ.	ΠΑΡΑΣΤΑΤΙΚΑ ΠΑΡΕΛΘΟΝΤΩΝ ΕΤΩΝ (ΕΚΤΟΣ ΜΙΣΘΟΔΟΣΙΑΣ)	00.8113.07	273,29
2010/189885642/2014	20/11/2010	55566	WIND ΕΛΛΑΣ ΤΗΛΕΠΙΚΟΙΝΩΝΙΕΣ ΑΕΒΕ.	ΠΑΡΑΣΤΑΤΙΚΑ ΠΑΡΕΛΘΟΝΤΩΝ ΕΤΩΝ (ΕΚΤΟΣ ΜΙΣΘΟΔΟΣΙΑΣ)	00.8113.07	9,06
2011/190797883/2014	11/01/2011	55566	WIND ΕΛΛΑΣ ΤΗΛΕΠΙΚΟΙΝΩΝΙΕΣ ΑΕΒΕ.	ΠΑΡΑΣΤΑΤΙΚΑ ΠΑΡΕΛΘΟΝΤΩΝ ΕΤΩΝ (ΕΚΤΟΣ ΜΙΣΘΟΔΟΣΙΑΣ)	00.8113.07	130,58
1753/2015	03/06/2015	30084	ΓΚΕΚΑΣ ΛΑΜΠΡΟΣ	ΠΑΓΙΑ ΠΡΟΚΑΤΑΒΟΛΗ / ΤΙΜΟΛΟΓΙΑ-ΠΑΡΟΧΗ ΥΠΗΡΕΣΙΩΝ	00.8113.07	136,70
1754/2015	05/06/2015	30084	ΓΚΕΚΑΣ ΛΑΜΠΡΟΣ	ΠΑΓΙΑ ΠΡΟΚΑΤΑΒΟΛΗ / ΤΙΜΟΛΟΓΙΑ-ΠΑΡΟΧΗ ΥΠΗΡΕΣΙΩΝ	00.8113.07	101,70
2010/3798/2014	16/06/2010	33970	ΓΚΛΟΜΠΟ ΤΕΧΝ ΠΛΗΡ ΑΕ ΙΔ ΕΠΙΧ ΠΑΡ ΥΠ Α..	ΠΑΡΑΣΤΑΤΙΚΑ ΠΑΡΕΛΘΟΝΤΩΝ ΕΤΩΝ (ΕΚΤΟΣ ΜΙΣΘΟΔΟΣΙΑΣ)	00.8113.07	24,99
129/2015	10/06/2015	34287	ΕΘΝΙΚΗ ΤΡΑΠΕΖΑ ΕΛΛΑΔΟΣ ΑΕ.	ΠΑΓΙΑ ΠΡΟΚΑΤΑΒΟΛΗ / ΤΙΜΟΛΟΓΙΑ-ΠΑΡΟΧΗ ΥΠΗΡΕΣΙΩΝ	00.8113.07	163,20
1376/2015	22/04/2015	112682	ΕΘΝΙΚΟ ΚΤΗΜΑΤΟΛΟΓΙΟ	ΠΑΓΙΑ ΠΡΟΚΑΤΑΒΟΛΗ / ΤΙΜΟΛΟΓΙΑ-ΠΑΡΟΧΗ ΥΠΗΡΕΣΙΩΝ	00.8113.07	15,00
6/2014	30/12/2014	111038	ΕΝΩΣΗ ΔΗΜΑΡΧΩΝ ΑΤΤΙΚΗΣ	ΤΙΜΟΛΟΓΙΟ ΠΑΡΟΧΗΣ ΥΠΗΡΕΣΙΩΝ	00.8113.07	1.597,50
471/2014	31/12/2014	109007	ΕΥΡΩΠΑΙΚΟΣ ΟΡΓΑΝΙΣΜΟΣ ΔΗΜΟΣΙΟΥ ΔΙΚΑΙΟΥ-ΕΡΛΟ	ΤΙΜΟΛΟΓΙΟ ΠΩΛΗΣΗΣ	00.8113.07	350,00
471/2014	31/12/2014	109007	ΕΥΡΩΠΑΙΚΟΣ ΟΡΓΑΝΙΣΜΟΣ ΔΗΜΟΣΙΟΥ ΔΙΚΑΙΟΥ-ΕΡΛΟ	ΤΙΜΟΛΟΓΙΟ ΠΩΛΗΣΗΣ	00.8113.07	600,00
97/2015	03/06/2015	109584	ΙΩΑΝΝΗΣ Α. ΧΑΤΖΗΣΤΑΥΡΙΔΗΣ	ΠΑΓΙΑ ΠΡΟΚΑΤΑΒΟΛΗ / ΤΙΜΟΛΟΓΙΑ-ΠΑΡΟΧΗ ΥΠΗΡΕΣΙΩΝ	00.8113.07	9,84
102/2015	03/06/2015	109584	ΙΩΑΝΝΗΣ Α. ΧΑΤΖΗΣΤΑΥΡΙΔΗΣ	ΠΑΓΙΑ ΠΡΟΚΑΤΑΒΟΛΗ / ΤΙΜΟΛΟΓΙΑ-ΠΑΡΟΧΗ ΥΠΗΡΕΣΙΩΝ	00.8113.07	9,84
2007/1391/2014	04/07/2007	30652	Κ. ΠΑΠΑΔΟΠΟΥΛΟΣ Κ.& ΣΙΑ Ε.Ε. ΠΟΛΙΤΙΣΤΙΚΟ ΠΑΝΟΡΑΜΑ	ΠΑΡΑΣΤΑΤΙΚΑ ΠΑΡΕΛΘΟΝΤΩΝ ΕΤΩΝ (ΕΚΤΟΣ ΜΙΣΘΟΔΟΣΙΑΣ)	00.8113.07	892,50
2007/1488/2014	31/12/2007	30652	Κ. ΠΑΠΑΔΟΠΟΥΛΟΣ Κ.& ΣΙΑ Ε.Ε. ΠΟΛΙΤΙΣΤΙΚΟ ΠΑΝΟΡΑΜΑ	ΠΑΡΑΣΤΑΤΙΚΑ ΠΑΡΕΛΘΟΝΤΩΝ ΕΤΩΝ (ΕΚΤΟΣ ΜΙΣΘΟΔΟΣΙΑΣ)	00.8113.07	595,00
2007/1489/2014	31/12/2007	30652	Κ. ΠΑΠΑΔΟΠΟΥΛΟΣ Κ.& ΣΙΑ Ε.Ε. ΠΟΛΙΤΙΣΤΙΚΟ ΠΑΝΟΡΑΜΑ	ΠΑΡΑΣΤΑΤΙΚΑ ΠΑΡΕΛΘΟΝΤΩΝ ΕΤΩΝ (ΕΚΤΟΣ ΜΙΣΘΟΔΟΣΙΑΣ)	00.8113.07	238,00
2008/33/2014	31/01/2008	44146	Κ.Μ.Π. ΕΚΔΟΤΙΚΗ ΑΝΩΝΥΜΗ ΕΤΑΙΡΕΙΑ CITY PRESS	ΠΑΡΑΣΤΑΤΙΚΑ ΠΑΡΕΛΘΟΝΤΩΝ ΕΤΩΝ (ΕΚΤΟΣ ΜΙΣΘΟΔΟΣΙΑΣ)	00.8113.07	2.380,00
2013/6/2014	24/12/2013	81590	ΚΟΝΤΟΓΙΑΝΝΗΣ ΠΑΝΑΓΙΩΤΗΣ	ΠΑΡΑΣΤΑΤΙΚΑ ΠΑΡΕΛΘΟΝΤΩΝ ΕΤΩΝ (ΕΚΤΟΣ ΜΙΣΘΟΔΟΣΙΑΣ)	00.8113.07	1.333,32
438/2015	01/04/2015	112501	ΚΩΝΣΤΑΝΤΟΠΟΥΛΟΥ ΕΛΙΣΑΒΒΕΤ	ΠΑΓΙΑ ΠΡΟΚΑΤΑΒΟΛΗ / ΤΙΜΟΛΟΓΙΑ-ΠΑΡΟΧΗ ΥΠΗΡΕΣΙΩΝ	00.8113.07	22,60
30/2015	01/04/2015	110905	ΛΑΪΝΑ ΚΑΤΕΡΙΝΑ	ΤΙΜΟΛΟΓΙΟ ΠΑΡΟΧΗΣ ΥΠΗΡΕΣΙΩΝ	00.8113.07	1.845,00

514/2015	27/03/2015	80830	ΜΕΡΓΟΥ ΝΙΚ. ΑΘΑΝΑΣΙΑ	ΠΑΓΙΑ ΠΡΟΚΑΤΑΒΟΛΗ / ΤΙΜΟΛΟΓΙΑ-ΠΑΡΟΧΗ ΥΠΗΡΕΣΙΩΝ	00.8113.07	75,00
212235/2015	30/06/2015	112974	ΜΟΥΣΕΙΟ ΑΚΡΟΠΟΛΗΣ	ΠΑΓΙΑ ΠΡΟΚΑΤΑΒΟΛΗ / ΤΙΜΟΛΟΓΙΑ-ΠΑΡΟΧΗ ΥΠΗΡΕΣΙΩΝ	00.8113.07	45,00
2010/16/2014	26/03/2010	56486	ΠΑΣΙΦΙΚ DECOR Ε.Π.Ε	ΠΑΡΑΣΤΑΤΙΚΑ ΠΑΡΕΛΘΟΝΤΩΝ ΕΤΩΝ (ΕΚΤΟΣ ΜΙΣΘΟΔΟΣΙΑΣ)	00.8113.07	4.840,00
313/2015	15/05/2015	112965	ΣΤΑΥΡΟΥΛΑ ΚΟΤΤΑΚΗ - ΠΡΟΜΠΟΝΑ	ΔΑΠΑΝΗ ΜΕ ΑΠΟΦΑΣΗ ΔΗΜΑΡΧΟΥ - Δ.Σ. - Δ.Ε.	00.8113.07	1.000,00
2008/780/2014	20/10/2008	32735	BLINK CREATIVE GROUP Α.Ε.	ΠΑΡΑΣΤΑΤΙΚΑ ΠΑΡΕΛΘΟΝΤΩΝ ΕΤΩΝ (ΕΚΤΟΣ ΜΙΣΘΟΔΟΣΙΑΣ)	00.8116	1.606,50
2013/434/2014	19/12/2013	32735	BLINK CREATIVE GROUP Α.Ε.	ΠΑΡΑΣΤΑΤΙΚΑ ΠΑΡΕΛΘΟΝΤΩΝ ΕΤΩΝ (ΕΚΤΟΣ ΜΙΣΘΟΔΟΣΙΑΣ)	00.8116	47,60
2010/30841/2014	31/12/2010	33707	FILMORA-ΚΥΠΡΙΩΤΗΣ ΖΑΦ.ΙΩΑΝΝΗΣ	ΠΑΡΑΣΤΑΤΙΚΑ ΠΑΡΕΛΘΟΝΤΩΝ ΕΤΩΝ (ΕΚΤΟΣ ΜΙΣΘΟΔΟΣΙΑΣ)	00.8116	492,00
2009/2008/2014	04/03/2009	44652	REGIOEURORA A.S.B.L.	ΠΑΡΑΣΤΑΤΙΚΑ ΠΑΡΕΛΘΟΝΤΩΝ ΕΤΩΝ (ΕΚΤΟΣ ΜΙΣΘΟΔΟΣΙΑΣ)	00.8116	6.000,00
2008/43/2014	05/02/2008	44152	ΑΙΓΛΗ ΧΩΡΟΙ ΕΣΤΙΑΣΕΩΣ & ΑΝΑΨΥΧΗΣ Α.Ε.	ΠΑΡΑΣΤΑΤΙΚΑ ΠΑΡΕΛΘΟΝΤΩΝ ΕΤΩΝ (ΕΚΤΟΣ ΜΙΣΘΟΔΟΣΙΑΣ)	00.8116	4.000,00
8/2015	10/07/2015	74300	ΓΕΩΡΓΑΚΟΠΟΥΛΟΣ Γ. ΑΘΑΝΑΣΙΟΣ	ΤΙΜΟΛΟΓΙΟ - ΔΕΛΤΙΟ ΑΠΟΣΤΟΛΗΣ	00.8116	639,58
2013/1627/2014	19/12/2013	30084	ΓΚΕΚΑΣ ΛΑΜΠΡΟΣ	ΠΑΡΑΣΤΑΤΙΚΑ ΠΑΡΕΛΘΟΝΤΩΝ ΕΤΩΝ (ΕΚΤΟΣ ΜΙΣΘΟΔΟΣΙΑΣ)	00.8116	861,00
2006/3565/2014	21/12/2006	38110	Κ.Ε. ΚΑΛΑΜΑΡΑΚΗΣ Α.Β.Ε.Ε.- ΚΑΛΑΣ Α.Ε. ΚΑΛΑΜΑΡΑΚΗΣ	ΠΑΡΑΣΤΑΤΙΚΑ ΠΑΡΕΛΘΟΝΤΩΝ ΕΤΩΝ (ΕΚΤΟΣ ΜΙΣΘΟΔΟΣΙΑΣ)	00.8116	105,09
2010/131/2014	12/12/2010	44407	ΚΑΡΑΜΠΙΠΕΡΗΣ ΓΕΩΡΓΙΟΣ	ΠΑΡΑΣΤΑΤΙΚΑ ΠΑΡΕΛΘΟΝΤΩΝ ΕΤΩΝ (ΕΚΤΟΣ ΜΙΣΘΟΔΟΣΙΑΣ)	00.8116	910,20
244/2015	07/07/2015	32160	ΝΟΜΟΤΕΛΕΙΑ ΝΟΜΙΚΗ ΒΑΣΗ ΠΛΗΡΟΦΟΡΙΩΝ Ε.Π.Ε.	ΤΙΜΟΛΟΓΙΟ ΠΩΛΗΣΗΣ	00.8116	399,75
364/2015	19/03/2015	112264	ΣΤΑΘΟΠΟΥΛΟΥ ΙΩΑΝΝΑ	ΠΑΓΙΑ ΠΡΟΚΑΤΑΒΟΛΗ/ΤΙΜΟΛΟΓΙΟ ΑΓΟΡΑΣ - ΔΕΛΤΙΟ ΑΠΟΣΤΟΛΗΣ	00.8116	26,00
523/2015	11/06/2015	40028	ΥΔΡΟΥΣΣΑ ΟΙΚΟΝΟΜΟΥ ΓΡΗΓΟΡΙΟΣ	ΤΙΜΟΛΟΓΙΟ - ΔΕΛΤΙΟ ΑΠΟΣΤΟΛΗΣ	00.8116	375,00
2008/4/2014	26/08/2008	45617	ΥΙΟΙ Γ. ΒΑΣΙΛΑ & ΣΙΑ Ε.Ε.	ΠΑΡΑΣΤΑΤΙΚΑ ΠΑΡΕΛΘΟΝΤΩΝ ΕΤΩΝ (ΕΚΤΟΣ ΜΙΣΘΟΔΟΣΙΑΣ)	00.8116	5.590,75
2008/4586/2014	14/11/2008	45617	ΥΙΟΙ Γ. ΒΑΣΙΛΑ & ΣΙΑ Ε.Ε.	ΠΑΡΑΣΤΑΤΙΚΑ ΠΑΡΕΛΘΟΝΤΩΝ ΕΤΩΝ (ΕΚΤΟΣ ΜΙΣΘΟΔΟΣΙΑΣ)	00.8116	5.590,75
2010/48/2014	27/01/2010	56716	ΒΙΤΗΚΟΥΚΙΣ JAVA	ΠΑΡΑΣΤΑΤΙΚΑ ΠΑΡΕΛΘΟΝΤΩΝ ΕΤΩΝ (ΕΚΤΟΣ ΜΙΣΘΟΔΟΣΙΑΣ)	00.8117.01	45,00
2012/120/2014	16/05/2012	56345	ΚΥΣΙ ΧΗΛJANA	ΠΑΡΑΣΤΑΤΙΚΑ ΠΑΡΕΛΘΟΝΤΩΝ ΕΤΩΝ (ΕΚΤΟΣ ΜΙΣΘΟΔΟΣΙΑΣ)	00.8117.01	45,00
131/2015	15/04/2015	112625	ΓΕΩΡΓΙΑΔΗ ΒΕΝΕΤΙΑ	ΔΑΠΑΝΗ ΜΕ ΑΠΟΦΑΣΗ ΔΗΜΑΡΧΟΥ - Δ.Σ. - Δ.Ε.	00.8117.01	500,00
2013/234/2014	03/10/2013	32850	ΓΚΟΤΣΗ ΝΙΚΟΛΕΤΤΑ.	ΠΑΡΑΣΤΑΤΙΚΑ ΠΑΡΕΛΘΟΝΤΩΝ ΕΤΩΝ (ΕΚΤΟΣ ΜΙΣΘΟΔΟΣΙΑΣ)	00.8117.01	20,00
2013/234/2014	03/10/2013	79578	ΓΚΟΤΣΗΣ ΙΩΑΝΝΗΣ.	ΠΑΡΑΣΤΑΤΙΚΑ ΠΑΡΕΛΘΟΝΤΩΝ ΕΤΩΝ (ΕΚΤΟΣ ΜΙΣΘΟΔΟΣΙΑΣ)	00.8117.01	10,00
504/2014	31/12/2014	44363	ΔΙΚΗΓΟΡΙΚΟΣ ΣΥΛΛΟΓΟΣ ΑΘΗΝΩΝ	ΔΑΠΑΝΗ ΜΕ ΑΠΟΦΑΣΗ ΔΗΜΑΡΧΟΥ - Δ.Σ. - Δ.Ε.	00.8117.01	5.605,84
571426/2014	24/09/2014	32440	ΔΟΥ ΧΑΛΑΝΔΡΙΟΥ	ΑΠΟΔΕΙΞΗ ΕΙΣΠΡΑΞΗΣ	00.8117.01	31,29
607/2014	27/11/2014	32440	ΔΟΥ ΧΑΛΑΝΔΡΙΟΥ	ΔΑΠΑΝΗ ΜΕ ΑΠΟΦΑΣΗ ΔΗΜΑΡΧΟΥ - Δ.Σ. - Δ.Ε.	00.8117.01	190,00



210/2015	04/06/2015	33081	ΕΝΩΣΗ ΑΡΚΑΔΩΝ ΧΑΛΑΝΔΡΙΟΥ (Πρόεδρος) Βυτινάρου Άννα	ΔΑΠΑΝΗ ΜΕ ΑΠΟΦΑΣΗ ΔΗΜΑΡΧΟΥ - Δ.Σ. - Δ.Ε.	00.8117.01	1.750,00
215/2015	04/06/2015	112162	ΚΑΚΑΡΙΜΠΑΣ ΗΛΙΑΣ	ΔΑΠΑΝΗ ΜΕ ΑΠΟΦΑΣΗ ΔΗΜΑΡΧΟΥ - Δ.Σ. - Δ.Ε.	00.8117.01	75,00
2008/465/2014	30/09/2008	45583	ΚΑΡΑΔΗΜΟΥ ΘΩΜΑΪΔΑ	ΠΑΡΑΣΤΑΤΙΚΑ ΠΑΡΕΛΘΟΝΤΩΝ ΕΤΩΝ (ΕΚΤΟΣ ΜΙΣΘΟΔΟΣΙΑΣ)	00.8117.01	500,00
2013/234/2014	03/10/2013	76130	ΚΑΣΤΡΙΣΙΟΣ ΕΛΕΥΘΕΡΙΟΣ.	ΠΑΡΑΣΤΑΤΙΚΑ ΠΑΡΕΛΘΟΝΤΩΝ ΕΤΩΝ (ΕΚΤΟΣ ΜΙΣΘΟΔΟΣΙΑΣ)	00.8117.01	10,00
2013/234/2014	03/10/2013	76172	ΚΥΡΟΛΑΡΙ ΑΝΤΟΝ.	ΠΑΡΑΣΤΑΤΙΚΑ ΠΑΡΕΛΘΟΝΤΩΝ ΕΤΩΝ (ΕΚΤΟΣ ΜΙΣΘΟΔΟΣΙΑΣ)	00.8117.01	10,00
2013/234/2014	03/10/2013	76231	ΚΩΝΣΤΑΝΤΟΠΟΥΛΟΥ ΦΛΩΡΑ.	ΠΑΡΑΣΤΑΤΙΚΑ ΠΑΡΕΛΘΟΝΤΩΝ ΕΤΩΝ (ΕΚΤΟΣ ΜΙΣΘΟΔΟΣΙΑΣ)	00.8117.01	10,00
96/2014	31/12/2014	86296	ΜΑΡΙΑ ΚΑΤΣΙΚΑ & ΣΙΑ ΕΕ ΜΑΡΙΑ	ΔΑΠΑΝΗ ΜΕ ΑΠΟΦΑΣΗ ΔΗΜΑΡΧΟΥ - Δ.Σ. - Δ.Ε.	00.8117.01	117,25
274/2015	08/07/2015	111838	ΜΕΙΔΑΝΗΣ ΣΩΤΗΡΙΟΣ	ΔΑΠΑΝΗ ΜΕ ΑΠΟΦΑΣΗ ΔΗΜΑΡΧΟΥ - Δ.Σ. - Δ.Ε.	00.8117.01	45,00
2009/544/2014	12/11/2009	55340	ΜΙΝΩΑΣ ΑΝΩΝΥΜΗ ΕΚΔΟΤΙΚΗ ΕΤΑΙΡΕΙΑ	ΠΑΡΑΣΤΑΤΙΚΑ ΠΑΡΕΛΘΟΝΤΩΝ ΕΤΩΝ (ΕΚΤΟΣ ΜΙΣΘΟΔΟΣΙΑΣ)	00.8117.01	65,50
2013/234/2014	03/10/2013	76210	ΠΑΥΛΙΔΑΚΗ ΑΓΓΕΛΙΚΗ. ΑΓΓΕΛΙΚΗ	ΠΑΡΑΣΤΑΤΙΚΑ ΠΑΡΕΛΘΟΝΤΩΝ ΕΤΩΝ (ΕΚΤΟΣ ΜΙΣΘΟΔΟΣΙΑΣ)	00.8117.01	10,00
2013/234/2014	03/10/2013	76208	ΠΑΥΛΙΔΑΚΗΣ ΔΗΜΗΤΡΙΟΣ.	ΠΑΡΑΣΤΑΤΙΚΑ ΠΑΡΕΛΘΟΝΤΩΝ ΕΤΩΝ (ΕΚΤΟΣ ΜΙΣΘΟΔΟΣΙΑΣ)	00.8117.01	10,00
2013/234/2014	03/10/2013	76188	ΠΑΥΛΙΔΟΥ ΑΝΝΑ.	ΠΑΡΑΣΤΑΤΙΚΑ ΠΑΡΕΛΘΟΝΤΩΝ ΕΤΩΝ (ΕΚΤΟΣ ΜΙΣΘΟΔΟΣΙΑΣ)	00.8117.01	10,00
2009/63/2014	26/01/2009	56494	ΠΕΙΡΑΙΩΣ BEST LEASING	ΠΑΡΑΣΤΑΤΙΚΑ ΠΑΡΕΛΘΟΝΤΩΝ ΕΤΩΝ (ΕΚΤΟΣ ΜΙΣΘΟΔΟΣΙΑΣ)	00.8117.01	80,00
279/2015	16/07/2015	74873	ΣΧΟΛΙΚΗ ΕΠΙΤΡΟΠΗ Α'ΒΑΘΜΙΑΣ ΕΚΠΑΙΔΕΥΣΗΣ	ΔΑΠΑΝΗ ΜΕ ΑΠΟΦΑΣΗ ΔΗΜΑΡΧΟΥ - Δ.Σ. - Δ.Ε.	00.8117.01	59.544,00
279/2015	16/07/2015	74874	ΣΧΟΛΙΚΗ ΕΠΙΤΡΟΠΗ Β'ΒΑΘΜΙΑΣ ΕΚΠΑΙΔΕΥΣΗΣ	ΔΑΠΑΝΗ ΜΕ ΑΠΟΦΑΣΗ ΔΗΜΑΡΧΟΥ - Δ.Σ. - Δ.Ε.	00.8117.01	60.456,00
2013/234/2014	04/10/2013	76081	ΤΣΙΚΡΗΣ ΑΘΑΝΑΣΙΟΣ	ΠΑΡΑΣΤΑΤΙΚΑ ΠΑΡΕΛΘΟΝΤΩΝ ΕΤΩΝ (ΕΚΤΟΣ ΜΙΣΘΟΔΟΣΙΑΣ)	00.8117.01	10,00
0/2015	30/04/2015	110962	Πολλάνη Άννα και λοιποί δικ/χοι	ΔΑΠΑΝΗ ΜΕ ΑΠΟΦΑΣΗ ΔΗΜΑΡΧΟΥ - Δ.Σ. - Δ.Ε.	00.8117.02	61.814,49

## ΥΠΗΡΕΣΙΑ 10

ΠΑΡΑΣΤΑΤΙΚΟ	ΗΜΕΡ/ΝΙΑ	ΚΩΔ.	ΕΠΩΝΥΜΙΑ	ΠΕΡΙΓΡΑΦΗ_ΤΥΠΟΥ_ΠΑΡΑΣΤΑΤΙΚΟΥ	ΥΠΗΡΕΣΙΑ	ΠΟΣΟ
2009/1434/2014	29/04/2009	57033	BIT AND BYTE A.E.	ΠΑΡΑΣΤΑΤΙΚΑ ΠΑΡΕΛΘΟΝΤΩΝ ΕΤΩΝ (ΕΚΤΟΣ ΜΙΣΘΟΔΟΣΙΑΣ)	10.8116	12.986,18
2009/1482/2014	07/05/2009	57033	BIT AND BYTE A.E.	ΠΑΡΑΣΤΑΤΙΚΑ ΠΑΡΕΛΘΟΝΤΩΝ ΕΤΩΝ (ΕΚΤΟΣ ΜΙΣΘΟΔΟΣΙΑΣ)	10.8116	4.249,31
2009/1744/2014	18/06/2009	57033	BIT AND BYTE A.E.	ΠΑΡΑΣΤΑΤΙΚΑ ΠΑΡΕΛΘΟΝΤΩΝ ΕΤΩΝ (ΕΚΤΟΣ ΜΙΣΘΟΔΟΣΙΑΣ)	10.8116	732,04
2009/1745/2014	18/06/2009	57033	BIT AND BYTE A.E.	ΠΑΡΑΣΤΑΤΙΚΑ ΠΑΡΕΛΘΟΝΤΩΝ ΕΤΩΝ (ΕΚΤΟΣ ΜΙΣΘΟΔΟΣΙΑΣ)	10.8116	2.474,01
2009/994/2014	24/06/2009	57033	BIT AND BYTE A.E.	ΠΑΡΑΣΤΑΤΙΚΑ ΠΑΡΕΛΘΟΝΤΩΝ ΕΤΩΝ (ΕΚΤΟΣ ΜΙΣΘΟΔΟΣΙΑΣ)	10.8116	1.267,11
2009/228/2014	11/08/2009	57033	BIT AND BYTE A.E.	ΠΑΡΑΣΤΑΤΙΚΑ ΠΑΡΕΛΘΟΝΤΩΝ ΕΤΩΝ (ΕΚΤΟΣ ΜΙΣΘΟΔΟΣΙΑΣ)	10.8116	202,80
2007/749/2014	26/04/2007	32735	BLINK CREATIVE GROUP A.E.	ΠΑΡΑΣΤΑΤΙΚΑ ΠΑΡΕΛΘΟΝΤΩΝ ΕΤΩΝ (ΕΚΤΟΣ ΜΙΣΘΟΔΟΣΙΑΣ)	10.8116	3.244,40
2007/481/2014	15/05/2007	32735	BLINK CREATIVE GROUP A.E.	ΠΑΡΑΣΤΑΤΙΚΑ ΠΑΡΕΛΘΟΝΤΩΝ ΕΤΩΝ (ΕΚΤΟΣ ΜΙΣΘΟΔΟΣΙΑΣ)	10.8116	1.695,37
2007/545/2014	05/12/2007	32735	BLINK CREATIVE GROUP A.E.	ΠΑΡΑΣΤΑΤΙΚΑ ΠΑΡΕΛΘΟΝΤΩΝ ΕΤΩΝ (ΕΚΤΟΣ ΜΙΣΘΟΔΟΣΙΑΣ)	10.8116	4.343,50
2008/753/2014	28/02/2008	32735	BLINK CREATIVE GROUP A.E.	ΠΑΡΑΣΤΑΤΙΚΑ ΠΑΡΕΛΘΟΝΤΩΝ ΕΤΩΝ (ΕΚΤΟΣ ΜΙΣΘΟΔΟΣΙΑΣ)	10.8116	1.785,00
2008/569/2014	03/04/2008	32735	BLINK CREATIVE GROUP A.E.	ΠΑΡΑΣΤΑΤΙΚΑ ΠΑΡΕΛΘΟΝΤΩΝ ΕΤΩΝ (ΕΚΤΟΣ ΜΙΣΘΟΔΟΣΙΑΣ)	10.8116	1.785,00
2008/570/2014	03/04/2008	32735	BLINK CREATIVE GROUP A.E.	ΠΑΡΑΣΤΑΤΙΚΑ ΠΑΡΕΛΘΟΝΤΩΝ ΕΤΩΝ (ΕΚΤΟΣ ΜΙΣΘΟΔΟΣΙΑΣ)	10.8116	1.785,00
2008/794/2014	18/12/2008	32735	BLINK CREATIVE GROUP A.E.	ΠΑΡΑΣΤΑΤΙΚΑ ΠΑΡΕΛΘΟΝΤΩΝ ΕΤΩΝ (ΕΚΤΟΣ ΜΙΣΘΟΔΟΣΙΑΣ)	10.8116	4.522,00

26/2015	25/06/2015	110964	OLYMPIC ELEVATOR- Κ.ΓΚΟΛΦΙΝΟΠΟΥΛΟΣ Ι.Κ.Ε.	ΤΙΜΟΛΟΓΙΟ ΠΩΛΗΣΗΣ	10.8116	399,75
25841/2015	23/03/2015	112286	Α. & Μ. ΓΑΛΑΝΗ Ο.Ε	ΠΑΓΙΑ ΠΡΟΚΑΤΑΒΟΛΗ/ΤΙΜΟΛΟΓΙΟ ΑΓΟΡΑΣ - ΔΕΛΤΙΟ ΑΠΟΣΤΟΛΗΣ	10.8116	69,95
31796/2015	14/07/2015	112286	Α. & Μ. ΓΑΛΑΝΗ Ο.Ε	ΤΙΜΟΛΟΓΙΟ - ΔΕΛΤΙΟ ΑΠΟΣΤΟΛΗΣ	10.8116	428,30
2010/10/2014	28/12/2010	64506	Α.ΚΡΕΟΥΖΗΣ ΜΕΠΕ	ΠΑΡΑΣΤΑΤΙΚΑ ΠΑΡΕΛΘΟΝΤΩΝ ΕΤΩΝ (ΕΚΤΟΣ ΜΙΣΘΟΔΟΣΙΑΣ)	10.8116	246,00
2010/4/2014	28/12/2010	64506	Α.ΚΡΕΟΥΖΗΣ ΜΕΠΕ	ΠΑΡΑΣΤΑΤΙΚΑ ΠΑΡΕΛΘΟΝΤΩΝ ΕΤΩΝ (ΕΚΤΟΣ ΜΙΣΘΟΔΟΣΙΑΣ)	10.8116	3.444,00
2067/Α/2015	26/05/2015	112963	ΑΓΡΟΤΙΚΟΣ ΣΥΝΕΤΑΙΡΙΣΜΟΣ ΒΟΛΟΥ ΣΥΝ/ΚΗ ΟΡΓΑΝΩΣΗ	ΤΙΜΟΛΟΓΙΟ ΠΩΛΗΣΗΣ	10.8116	128,82
2372/Α/2015	17/06/2015	112963	ΑΓΡΟΤΙΚΟΣ ΣΥΝΕΤΑΙΡΙΣΜΟΣ ΒΟΛΟΥ ΣΥΝ/ΚΗ ΟΡΓΑΝΩΣΗ	ΤΙΜΟΛΟΓΙΟ ΠΩΛΗΣΗΣ	10.8116	113,00
3431/Α/2015	17/08/2015	112963	ΑΓΡΟΤΙΚΟΣ ΣΥΝΕΤΑΙΡΙΣΜΟΣ ΒΟΛΟΥ ΣΥΝ/ΚΗ ΟΡΓΑΝΩΣΗ	ΤΙΜΟΛΟΓΙΟ ΠΩΛΗΣΗΣ	10.8116	157,07
2007/1873/2014	12/02/2007	38654	ΑΡΒΑΝΙΤΗΣ ΝΙΚΟΛΑΟΣ ΒΙΒΑΡΤΙΑ	ΠΑΡΑΣΤΑΤΙΚΑ ΠΑΡΕΛΘΟΝΤΩΝ ΕΤΩΝ (ΕΚΤΟΣ ΜΙΣΘΟΔΟΣΙΑΣ)	10.8116	21,87
2007/1872/2014	12/02/2007	38654	ΑΡΒΑΝΙΤΗΣ ΝΙΚΟΛΑΟΣ ΒΙΒΑΡΤΙΑ	ΠΑΡΑΣΤΑΤΙΚΑ ΠΑΡΕΛΘΟΝΤΩΝ ΕΤΩΝ (ΕΚΤΟΣ ΜΙΣΘΟΔΟΣΙΑΣ)	10.8116	29,58
2007/1871/2014	12/02/2007	38654	ΑΡΒΑΝΙΤΗΣ ΝΙΚΟΛΑΟΣ ΒΙΒΑΡΤΙΑ	ΠΑΡΑΣΤΑΤΙΚΑ ΠΑΡΕΛΘΟΝΤΩΝ ΕΤΩΝ (ΕΚΤΟΣ ΜΙΣΘΟΔΟΣΙΑΣ)	10.8116	14,15
2007/1869/2014	12/02/2007	38654	ΑΡΒΑΝΙΤΗΣ ΝΙΚΟΛΑΟΣ ΒΙΒΑΡΤΙΑ	ΠΑΡΑΣΤΑΤΙΚΑ ΠΑΡΕΛΘΟΝΤΩΝ ΕΤΩΝ (ΕΚΤΟΣ ΜΙΣΘΟΔΟΣΙΑΣ)	10.8116	9,00
2007/1874/2014	12/02/2007	38654	ΑΡΒΑΝΙΤΗΣ ΝΙΚΟΛΑΟΣ ΒΙΒΑΡΤΙΑ	ΠΑΡΑΣΤΑΤΙΚΑ ΠΑΡΕΛΘΟΝΤΩΝ ΕΤΩΝ (ΕΚΤΟΣ ΜΙΣΘΟΔΟΣΙΑΣ)	10.8116	14,15
2007/1868/2014	12/02/2007	38654	ΑΡΒΑΝΙΤΗΣ ΝΙΚΟΛΑΟΣ ΒΙΒΑΡΤΙΑ	ΠΑΡΑΣΤΑΤΙΚΑ ΠΑΡΕΛΘΟΝΤΩΝ ΕΤΩΝ (ΕΚΤΟΣ ΜΙΣΘΟΔΟΣΙΑΣ)	10.8116	185,21
2007/1936/2014	13/02/2007	38654	ΑΡΒΑΝΙΤΗΣ ΝΙΚΟΛΑΟΣ ΒΙΒΑΡΤΙΑ	ΠΑΡΑΣΤΑΤΙΚΑ ΠΑΡΕΛΘΟΝΤΩΝ ΕΤΩΝ (ΕΚΤΟΣ ΜΙΣΘΟΔΟΣΙΑΣ)	10.8116	48,88
2007/1935/2014	13/02/2007	38654	ΑΡΒΑΝΙΤΗΣ ΝΙΚΟΛΑΟΣ ΒΙΒΑΡΤΙΑ	ΠΑΡΑΣΤΑΤΙΚΑ ΠΑΡΕΛΘΟΝΤΩΝ ΕΤΩΝ (ΕΚΤΟΣ ΜΙΣΘΟΔΟΣΙΑΣ)	10.8116	9,00
2007/1934/2014	13/02/2007	38654	ΑΡΒΑΝΙΤΗΣ ΝΙΚΟΛΑΟΣ ΒΙΒΑΡΤΙΑ	ΠΑΡΑΣΤΑΤΙΚΑ ΠΑΡΕΛΘΟΝΤΩΝ ΕΤΩΝ (ΕΚΤΟΣ ΜΙΣΘΟΔΟΣΙΑΣ)	10.8116	185,21
2007/1940/2014	13/02/2007	38654	ΑΡΒΑΝΙΤΗΣ ΝΙΚΟΛΑΟΣ ΒΙΒΑΡΤΙΑ	ΠΑΡΑΣΤΑΤΙΚΑ ΠΑΡΕΛΘΟΝΤΩΝ ΕΤΩΝ (ΕΚΤΟΣ ΜΙΣΘΟΔΟΣΙΑΣ)	10.8116	14,15
2007/1939/2014	13/02/2007	38654	ΑΡΒΑΝΙΤΗΣ ΝΙΚΟΛΑΟΣ ΒΙΒΑΡΤΙΑ	ΠΑΡΑΣΤΑΤΙΚΑ ΠΑΡΕΛΘΟΝΤΩΝ ΕΤΩΝ (ΕΚΤΟΣ ΜΙΣΘΟΔΟΣΙΑΣ)	10.8116	23,16
2007/1938/2014	13/02/2007	38654	ΑΡΒΑΝΙΤΗΣ ΝΙΚΟΛΑΟΣ ΒΙΒΑΡΤΙΑ	ΠΑΡΑΣΤΑΤΙΚΑ ΠΑΡΕΛΘΟΝΤΩΝ ΕΤΩΝ (ΕΚΤΟΣ ΜΙΣΘΟΔΟΣΙΑΣ)	10.8116	29,58

2007/1937/2014	13/02/2007	38654	ΑΡΒΑΝΙΤΗΣ ΝΙΚΟΛΑΟΣ ΒΙΒΑΡΤΙΑ	ΠΑΡΑΣΤΑΤΙΚΑ ΠΑΡΕΛΘΟΝΤΩΝ ΕΤΩΝ (ΕΚΤΟΣ ΜΙΣΘΟΔΟΣΙΑΣ)	10.8116	14,15
2007/1993/2014	14/02/2007	38654	ΑΡΒΑΝΙΤΗΣ ΝΙΚΟΛΑΟΣ ΒΙΒΑΡΤΙΑ	ΠΑΡΑΣΤΑΤΙΚΑ ΠΑΡΕΛΘΟΝΤΩΝ ΕΤΩΝ (ΕΚΤΟΣ ΜΙΣΘΟΔΟΣΙΑΣ)	10.8116	14,15
2007/1992/2014	14/02/2007	38654	ΑΡΒΑΝΙΤΗΣ ΝΙΚΟΛΑΟΣ ΒΙΒΑΡΤΙΑ	ΠΑΡΑΣΤΑΤΙΚΑ ΠΑΡΕΛΘΟΝΤΩΝ ΕΤΩΝ (ΕΚΤΟΣ ΜΙΣΘΟΔΟΣΙΑΣ)	10.8116	21,87
2007/1991/2014	14/02/2007	38654	ΑΡΒΑΝΙΤΗΣ ΝΙΚΟΛΑΟΣ ΒΙΒΑΡΤΙΑ	ΠΑΡΑΣΤΑΤΙΚΑ ΠΑΡΕΛΘΟΝΤΩΝ ΕΤΩΝ (ΕΚΤΟΣ ΜΙΣΘΟΔΟΣΙΑΣ)	10.8116	29,58
2007/1990/2014	14/02/2007	38654	ΑΡΒΑΝΙΤΗΣ ΝΙΚΟΛΑΟΣ ΒΙΒΑΡΤΙΑ	ΠΑΡΑΣΤΑΤΙΚΑ ΠΑΡΕΛΘΟΝΤΩΝ ΕΤΩΝ (ΕΚΤΟΣ ΜΙΣΘΟΔΟΣΙΑΣ)	10.8116	14,15
2007/1989/2014	14/02/2007	38654	ΑΡΒΑΝΙΤΗΣ ΝΙΚΟΛΑΟΣ ΒΙΒΑΡΤΙΑ	ΠΑΡΑΣΤΑΤΙΚΑ ΠΑΡΕΛΘΟΝΤΩΝ ΕΤΩΝ (ΕΚΤΟΣ ΜΙΣΘΟΔΟΣΙΑΣ)	10.8116	48,88
2007/1988/2014	14/02/2007	38654	ΑΡΒΑΝΙΤΗΣ ΝΙΚΟΛΑΟΣ ΒΙΒΑΡΤΙΑ	ΠΑΡΑΣΤΑΤΙΚΑ ΠΑΡΕΛΘΟΝΤΩΝ ΕΤΩΝ (ΕΚΤΟΣ ΜΙΣΘΟΔΟΣΙΑΣ)	10.8116	9,00
7830/A/2015	07/07/2015	109986	ΑΦΟΙ ΠΑΠΑΝΑΣΤΑΣΙΟΥ Ο.Ε.	ΤΙΜΟΛΟΓΙΟ ΠΩΛΗΣΗΣ	10.8116	132,84
10881/2015	26/06/2015	81359	Γ. & Χ. ΠΑΛΟΥΜΠΑΣ Ο.Ε.	ΤΙΜΟΛΟΓΙΟ - ΔΕΛΤΙΟ ΑΠΟΣΤΟΛΗΣ	10.8116	328,41
10965/2015	30/07/2015	81359	Γ. & Χ. ΠΑΛΟΥΜΠΑΣ Ο.Ε.	ΤΙΜΟΛΟΓΙΟ - ΔΕΛΤΙΟ ΑΠΟΣΤΟΛΗΣ	10.8116	359,77
1767/2015	10/07/2015	30084	ΓΚΕΚΑΣ ΛΑΜΠΡΟΣ	ΤΙΜΟΛΟΓΙΟ - ΔΕΛΤΙΟ ΑΠΟΣΤΟΛΗΣ	10.8116	5.356,20
2008/2588/2014	22/02/2008	33970	ΓΚΛΟΜΠΟ ΤΕΧΝ ΠΛΗΡ ΑΕ ΙΔ ΕΠΙΧ ΠΑΡ ΥΠ Α..	ΠΑΡΑΣΤΑΤΙΚΑ ΠΑΡΕΛΘΟΝΤΩΝ ΕΤΩΝ (ΕΚΤΟΣ ΜΙΣΘΟΔΟΣΙΑΣ)	10.8116	23,80
373/2015	07/07/2015	44407	ΚΑΡΑΜΠΙΠΕΡΗΣ ΓΕΩΡΓΙΟΣ	ΤΙΜΟΛΟΓΙΟ - ΔΕΛΤΙΟ ΑΠΟΣΤΟΛΗΣ	10.8116	517,83
46/2014	01/07/2014	62364	ΝΤΟΥΖΓΟΣ ΙΩΑΝΝΗΣ ΜΑΡΙΟΣ	ΤΙΜΟΛΟΓΙΟ - ΔΕΛΤΙΟ ΑΠΟΣΤΟΛΗΣ	10.8116	2.952,00
47/2014	01/07/2014	62364	ΝΤΟΥΖΓΟΣ ΙΩΑΝΝΗΣ ΜΑΡΙΟΣ	ΤΙΜΟΛΟΓΙΟ - ΔΕΛΤΙΟ ΑΠΟΣΤΟΛΗΣ	10.8116	492,00
1334/ΠΣ/2015	24/03/2015	45514	ΠΑΝΑΓΙΩΤΟΠΟΥΛΟΣ - ΣΚΑΝΑΒΗΣ (COOLTEK)	ΠΑΓΙΑ ΠΡΟΚΑΤΑΒΟΛΗ / ΤΙΜΟΛΟΓΙΑ-ΠΑΡΟΧΗ ΥΠΗΡΕΣΙΩΝ	10.8116	73,80
72/A/2015	20/07/2015	19819	ΣΟΥΛΟΣ ΑΛ. - ΣΟΥΛΟΣ ΧΑΡ. Ο.Ε	ΤΙΜΟΛΟΓΙΟ - ΔΕΛΤΙΟ ΑΠΟΣΤΟΛΗΣ	10.8116	246,00
2008/3277/2014	19/08/2008	45617	ΥΙΟΙ Γ. ΒΑΣΙΛΑ & ΣΙΑ Ε.Ε.	ΠΑΡΑΣΤΑΤΙΚΑ ΠΑΡΕΛΘΟΝΤΩΝ ΕΤΩΝ (ΕΚΤΟΣ ΜΙΣΘΟΔΟΣΙΑΣ)	10.8116	6.366,50
2008/101/2014	11/09/2008	45617	ΥΙΟΙ Γ. ΒΑΣΙΛΑ & ΣΙΑ Ε.Ε.	ΠΑΡΑΣΤΑΤΙΚΑ ΠΑΡΕΛΘΟΝΤΩΝ ΕΤΩΝ (ΕΚΤΟΣ ΜΙΣΘΟΔΟΣΙΑΣ)	10.8116	-6.366,50
287/2015	28/08/2015	57097	ΓΕΝΝΑΤΟΣ ΘΕΟΦΑΝΗΣ & ΣΙΑ Ε.Ε.	ΤΔΑ - ΕΡΓΑ - ΕΙΔΗ	10.8122	3.617,05
1852/2015	14/08/2015	112997	ΕCOCURPLIES ΜΟΝ.ΕΠΕ	ΠΑΓΙΑ ΠΡΟΚΑΤΑΒΟΛΗ / ΤΙΜΟΛΟΓΙΑ-ΠΑΡΟΧΗ ΥΠΗΡΕΣΙΩΝ	10.8113.07	115,00
1851/2015	14/08/2015	112997	ΕCOCURPLIES ΜΟΝ.ΕΠΕ	ΠΑΓΙΑ ΠΡΟΚΑΤΑΒΟΛΗ / ΤΙΜΟΛΟΓΙΑ-ΠΑΡΟΧΗ ΥΠΗΡΕΣΙΩΝ	10.8113.07	115,00
1858/2015	18/08/2015	112997	ΕCOCURPLIES ΜΟΝ.ΕΠΕ	ΠΑΓΙΑ ΠΡΟΚΑΤΑΒΟΛΗ / ΤΙΜΟΛΟΓΙΑ-ΠΑΡΟΧΗ ΥΠΗΡΕΣΙΩΝ	10.8113.07	118,00
2012/583/2014	07/03/2012	61863	ΕΧΕΡΓΙΑ Α.Ε.	ΠΑΡΑΣΤΑΤΙΚΑ ΠΑΡΕΛΘΟΝΤΩΝ ΕΤΩΝ (ΕΚΤΟΣ ΜΙΣΘΟΔΟΣΙΑΣ)	10.8113.07	10.829,00

170/2015	24/04/2015	110964	OLYMPIC ELEVATOR- Κ.ΓΚΟΛΦΙΝΟΠΟΥΛΟΣ Ι.Κ.Ε.	ΠΑΓΙΑ ΠΡΟΚΑΤΑΒΟΛΗ / ΤΙΜΟΛΟΓΙΑ-ΠΑΡΟΧΗ ΥΠΗΡΕΣΙΩΝ	10.8113.07	123,00
170/2015	24/04/2015	110964	OLYMPIC ELEVATOR- Κ.ΓΚΟΛΦΙΝΟΠΟΥΛΟΣ Ι.Κ.Ε.	ΠΑΓΙΑ ΠΡΟΚΑΤΑΒΟΛΗ / ΤΙΜΟΛΟΓΙΑ-ΠΑΡΟΧΗ ΥΠΗΡΕΣΙΩΝ	10.8113.07	55,35
842/2015	10/06/2015	110964	OLYMPIC ELEVATOR- Κ.ΓΚΟΛΦΙΝΟΠΟΥΛΟΣ Ι.Κ.Ε.	ΤΙΜΟΛΟΓΙΟ ΠΑΡΟΧΗΣ ΥΠΗΡΕΣΙΩΝ	10.8113.07	399,75
870/2015	29/06/2015	110964	OLYMPIC ELEVATOR- Κ.ΓΚΟΛΦΙΝΟΠΟΥΛΟΣ Ι.Κ.Ε.	ΤΙΜΟΛΟΓΙΟ ΠΑΡΟΧΗΣ ΥΠΗΡΕΣΙΩΝ	10.8113.07	399,75
896/2015	11/08/2015	110964	OLYMPIC ELEVATOR- Κ.ΓΚΟΛΦΙΝΟΠΟΥΛΟΣ Ι.Κ.Ε.	ΤΙΜΟΛΟΓΙΟ ΠΑΡΟΧΗΣ ΥΠΗΡΕΣΙΩΝ	10.8113.07	399,75
822/2015	13/08/2015	110964	OLYMPIC ELEVATOR- Κ.ΓΚΟΛΦΙΝΟΠΟΥΛΟΣ Ι.Κ.Ε.	ΠΑΓΙΑ ΠΡΟΚΑΤΑΒΟΛΗ / ΤΙΜΟΛΟΓΙΑ-ΠΑΡΟΧΗ ΥΠΗΡΕΣΙΩΝ	10.8113.07	123,00
27092/2015	20/04/2015	112286	Α. & Μ. ΓΑΛΑΝΗ Ο.Ε	ΠΑΓΙΑ ΠΡΟΚΑΤΑΒΟΛΗ / ΤΙΜΟΛΟΓΙΑ-ΠΑΡΟΧΗ ΥΠΗΡΕΣΙΩΝ	10.8113.07	69,95
26807/2015	20/04/2015	112286	Α. & Μ. ΓΑΛΑΝΗ Ο.Ε	ΠΑΓΙΑ ΠΡΟΚΑΤΑΒΟΛΗ / ΤΙΜΟΛΟΓΙΑ-ΠΑΡΟΧΗ ΥΠΗΡΕΣΙΩΝ	10.8113.07	48,19
27807/2015	30/04/2015	112286	Α. & Μ. ΓΑΛΑΝΗ Ο.Ε	ΠΑΓΙΑ ΠΡΟΚΑΤΑΒΟΛΗ / ΤΙΜΟΛΟΓΙΑ-ΠΑΡΟΧΗ ΥΠΗΡΕΣΙΩΝ	10.8113.07	24,10
28228/2015	08/05/2015	112286	Α. & Μ. ΓΑΛΑΝΗ Ο.Ε	ΠΑΓΙΑ ΠΡΟΚΑΤΑΒΟΛΗ / ΤΙΜΟΛΟΓΙΑ-ΠΑΡΟΧΗ ΥΠΗΡΕΣΙΩΝ	10.8113.07	131,00
266/2015	27/04/2015	43118	Α. ΠΑΠΑΔΑΚΗ -Δ. ΜΑΚΡΗΣ ΟΕ	ΠΑΓΙΑ ΠΡΟΚΑΤΑΒΟΛΗ / ΤΙΜΟΛΟΓΙΑ-ΠΑΡΟΧΗ ΥΠΗΡΕΣΙΩΝ	10.8113.07	18,01
393/2015	04/06/2015	43118	Α. ΠΑΠΑΔΑΚΗ -Δ. ΜΑΚΡΗΣ ΟΕ	ΠΑΓΙΑ ΠΡΟΚΑΤΑΒΟΛΗ / ΤΙΜΟΛΟΓΙΑ-ΠΑΡΟΧΗ ΥΠΗΡΕΣΙΩΝ	10.8113.07	13,68
2010/9/2014	28/12/2010	64506	Α.ΚΡΕΟΥΖΗΣ ΜΕΠΕ	ΠΑΡΑΣΤΑΤΙΚΑ ΠΑΡΕΛΘΟΝΤΩΝ ΕΤΩΝ (ΕΚΤΟΣ ΜΙΣΘΟΔΟΣΙΑΣ)	10.8113.07	1.230,00
1111/2015	06/04/2015	34967	Α.ΠΑΝΑΓΙΩΤΙΔΗΣ & ΣΙΑ Ε.Ε.	ΠΑΓΙΑ ΠΡΟΚΑΤΑΒΟΛΗ / ΤΙΜΟΛΟΓΙΑ-ΠΑΡΟΧΗ ΥΠΗΡΕΣΙΩΝ	10.8113.07	40,01
1214/2015	29/05/2015	34967	Α.ΠΑΝΑΓΙΩΤΙΔΗΣ & ΣΙΑ Ε.Ε.	ΠΑΓΙΑ ΠΡΟΚΑΤΑΒΟΛΗ / ΤΙΜΟΛΟΓΙΑ-ΠΑΡΟΧΗ ΥΠΗΡΕΣΙΩΝ	10.8113.07	18,51
1425/2015	24/06/2015	34967	Α.ΠΑΝΑΓΙΩΤΙΔΗΣ & ΣΙΑ Ε.Ε.	ΠΑΓΙΑ ΠΡΟΚΑΤΑΒΟΛΗ / ΤΙΜΟΛΟΓΙΑ-ΠΑΡΟΧΗ ΥΠΗΡΕΣΙΩΝ	10.8113.07	19,00
1026/2015	03/07/2015	34967	Α.ΠΑΝΑΓΙΩΤΙΔΗΣ & ΣΙΑ Ε.Ε.	ΠΑΓΙΑ ΠΡΟΚΑΤΑΒΟΛΗ / ΤΙΜΟΛΟΓΙΑ-ΠΑΡΟΧΗ ΥΠΗΡΕΣΙΩΝ	10.8113.07	20,00
1239/2015	15/07/2015	34967	Α.ΠΑΝΑΓΙΩΤΙΔΗΣ & ΣΙΑ Ε.Ε.	ΠΑΓΙΑ ΠΡΟΚΑΤΑΒΟΛΗ / ΤΙΜΟΛΟΓΙΑ-ΠΑΡΟΧΗ ΥΠΗΡΕΣΙΩΝ	10.8113.07	18,41
399/2015	24/08/2015	34967	Α.ΠΑΝΑΓΙΩΤΙΔΗΣ & ΣΙΑ Ε.Ε.	ΠΑΓΙΑ ΠΡΟΚΑΤΑΒΟΛΗ / ΤΙΜΟΛΟΓΙΑ-ΠΑΡΟΧΗ ΥΠΗΡΕΣΙΩΝ	10.8113.07	16,61
819/Γ/2014	31/12/2014	111055	ΑΘΗΝΑΪΚΟ ΠΡΑΚΤΟΡΕΙΟ ΔΗΜΟΣΙΕΥΣΕΩΝ ΒCC Α.Ε	ΤΙΜΟΛΟΓΙΟ ΠΑΡΟΧΗΣ ΥΠΗΡΕΣΙΩΝ	10.8113.07	608,85

101/Γ/2015	08/04/2015	111055	ΑΘΗΝΑΪΚΟ ΠΡΑΚΤΟΡΕΙΟ ΔΗΜΟΣΙΕΥΣΕΩΝ ΒΣΣ Α.Ε	ΤΙΜΟΛΟΓΙΟ ΠΑΡΟΧΗΣ ΥΠΗΡΕΣΙΩΝ	10.8113.07	445,88
100/Γ/2015	08/04/2015	111055	ΑΘΗΝΑΪΚΟ ΠΡΑΚΤΟΡΕΙΟ ΔΗΜΟΣΙΕΥΣΕΩΝ ΒΣΣ Α.Ε	ΤΙΜΟΛΟΓΙΟ ΠΑΡΟΧΗΣ ΥΠΗΡΕΣΙΩΝ	10.8113.07	885,61
151/Γ/2015	26/05/2015	111055	ΑΘΗΝΑΪΚΟ ΠΡΑΚΤΟΡΕΙΟ ΔΗΜΟΣΙΕΥΣΕΩΝ ΒΣΣ Α.Ε	ΤΙΜΟΛΟΓΙΟ ΠΑΡΟΧΗΣ ΥΠΗΡΕΣΙΩΝ	10.8113.07	412,06
2009/440/2014	14/09/2009	62124	ΑΛΕΞΑΝΔΡΗ ΓΕΩΡΓΙΑ	ΠΑΡΑΣΤΑΤΙΚΑ ΠΑΡΕΛΘΟΝΤΩΝ ΕΤΩΝ (ΕΚΤΟΣ ΜΙΣΘΟΔΟΣΙΑΣ)	10.8113.07	
2009/10368/2014	28/12/2009	61798	ΑΜΑΡΥΣΙΑ ΕΒΔΟΜΑΔΙΑΙΑ ΕΦΗΜΕΡΙΔΑ	ΠΑΡΑΣΤΑΤΙΚΑ ΠΑΡΕΛΘΟΝΤΩΝ ΕΤΩΝ (ΕΚΤΟΣ ΜΙΣΘΟΔΟΣΙΑΣ)	10.8113.07	595,00
2009/10367/2014	28/12/2009	61798	ΑΜΑΡΥΣΙΑ ΕΒΔΟΜΑΔΙΑΙΑ ΕΦΗΜΕΡΙΔΑ	ΠΑΡΑΣΤΑΤΙΚΑ ΠΑΡΕΛΘΟΝΤΩΝ ΕΤΩΝ (ΕΚΤΟΣ ΜΙΣΘΟΔΟΣΙΑΣ)	10.8113.07	595,00
2013/306/2014	16/12/2013	61798	ΑΜΑΡΥΣΙΑ ΕΒΔΟΜΑΔΙΑΙΑ ΕΦΗΜΕΡΙΔΑ	ΠΑΡΑΣΤΑΤΙΚΑ ΠΑΡΕΛΘΟΝΤΩΝ ΕΤΩΝ (ΕΚΤΟΣ ΜΙΣΘΟΔΟΣΙΑΣ)	10.8113.07	-46,74
1004/2014	07/07/2014	61798	ΑΜΑΡΥΣΙΑ ΕΒΔΟΜΑΔΙΑΙΑ ΕΦΗΜΕΡΙΔΑ	ΤΙΜΟΛΟΓΙΟ ΠΑΡΟΧΗΣ ΥΠΗΡΕΣΙΩΝ	10.8113.07	319,80
1109/2014	27/08/2014	44581	ΑΜΑΡΥΣΙΑ Μ. Ε.Π.Ε.	ΤΙΜΟΛΟΓΙΟ ΠΑΡΟΧΗΣ ΥΠΗΡΕΣΙΩΝ	10.8113.07	233,70
5794/2015	07/04/2015	44581	ΑΜΑΡΥΣΙΑ Μ. Ε.Π.Ε.	ΤΙΜΟΛΟΓΙΟ ΠΑΡΟΧΗΣ ΥΠΗΡΕΣΙΩΝ	10.8113.07	258,30
5883/2015	26/05/2015	44581	ΑΜΑΡΥΣΙΑ Μ. Ε.Π.Ε.	ΤΙΜΟΛΟΓΙΟ ΠΑΡΟΧΗΣ ΥΠΗΡΕΣΙΩΝ	10.8113.07	140,22
5884/2015	26/05/2015	44581	ΑΜΑΡΥΣΙΑ Μ. Ε.Π.Ε.	ΤΙΜΟΛΟΓΙΟ ΠΑΡΟΧΗΣ ΥΠΗΡΕΣΙΩΝ	10.8113.07	154,98
5863/2015	26/05/2015	44581	ΑΜΑΡΥΣΙΑ Μ. Ε.Π.Ε.	ΤΙΜΟΛΟΓΙΟ ΠΑΡΟΧΗΣ ΥΠΗΡΕΣΙΩΝ	10.8113.07	1.616,22
5907/2015	04/06/2015	44581	ΑΜΑΡΥΣΙΑ Μ. Ε.Π.Ε.	ΤΙΜΟΛΟΓΙΟ ΠΑΡΟΧΗΣ ΥΠΗΡΕΣΙΩΝ	10.8113.07	73,80
5943/2015	16/06/2015	44581	ΑΜΑΡΥΣΙΑ Μ. Ε.Π.Ε.	ΤΙΜΟΛΟΓΙΟ ΠΑΡΟΧΗΣ ΥΠΗΡΕΣΙΩΝ	10.8113.07	154,98
5945/2015	17/06/2015	44581	ΑΜΑΡΥΣΙΑ Μ. Ε.Π.Ε.	ΤΙΜΟΛΟΓΙΟ ΠΑΡΟΧΗΣ ΥΠΗΡΕΣΙΩΝ	10.8113.07	154,98
5963/2015	23/06/2015	44581	ΑΜΑΡΥΣΙΑ Μ. Ε.Π.Ε.	ΤΙΜΟΛΟΓΙΟ ΠΑΡΟΧΗΣ ΥΠΗΡΕΣΙΩΝ	10.8113.07	196,80
280/2015	30/06/2015	44581	ΑΜΑΡΥΣΙΑ Μ. Ε.Π.Ε.	ΠΙΣΤΩΤΙΚΟ ΤΙΜΟΛΟΓΙΟ (ΠΟΣΟΤΗΤΑ & ΑΞΙΑ)	10.8113.07	-103,32
254/Α/2015	04/08/2015	61977	ΑΝΑΒΑΘΜΙΣΗ ΟΛΟΚΛΗΡΩΜΕΝΕΣ ΛΥΣΕΙΣ Α.Ε.	ΤΙΜΟΛΟΓΙΟ ΠΑΡΟΧΗΣ ΥΠΗΡΕΣΙΩΝ	10.8113.07	6.150,00
14746/2014	31/12/2014	62405	ΑΝΤΩΝΙΟΣ ΚΩΝ. ΚΑΤΩΠΟΔΗΣ.	ΤΙΜΟΛΟΓΙΟ ΠΑΡΟΧΗΣ ΥΠΗΡΕΣΙΩΝ	10.8113.07	168,51
14901/2015	26/05/2015	62405	ΑΝΤΩΝΙΟΣ ΚΩΝ. ΚΑΤΩΠΟΔΗΣ.	ΤΙΜΟΛΟΓΙΟ ΠΑΡΟΧΗΣ ΥΠΗΡΕΣΙΩΝ	10.8113.07	147,60
14878/2015	26/05/2015	62405	ΑΝΤΩΝΙΟΣ ΚΩΝ. ΚΑΤΩΠΟΔΗΣ.	ΤΙΜΟΛΟΓΙΟ ΠΑΡΟΧΗΣ ΥΠΗΡΕΣΙΩΝ	10.8113.07	159,90
14876/2015	26/05/2015	62405	ΑΝΤΩΝΙΟΣ ΚΩΝ. ΚΑΤΩΠΟΔΗΣ.	ΤΙΜΟΛΟΓΙΟ ΠΑΡΟΧΗΣ ΥΠΗΡΕΣΙΩΝ	10.8113.07	313,65
14877/2015	26/05/2015	62405	ΑΝΤΩΝΙΟΣ ΚΩΝ. ΚΑΤΩΠΟΔΗΣ.	ΤΙΜΟΛΟΓΙΟ ΠΑΡΟΧΗΣ ΥΠΗΡΕΣΙΩΝ	10.8113.07	200,49
14921/2015	03/06/2015	62405	ΑΝΤΩΝΙΟΣ ΚΩΝ. ΚΑΤΩΠΟΔΗΣ.	ΤΙΜΟΛΟΓΙΟ ΠΑΡΟΧΗΣ ΥΠΗΡΕΣΙΩΝ	10.8113.07	159,90

2013/34/2014	28/06/2013	71666	ΒΑΣΙΛ.ΝΙΚΟΛΟΠΟΥΛΟΣ & ΣΙΑ Ο.Ε.	ΠΑΡΑΣΤΑΤΙΚΑ ΠΑΡΕΛΘΟΝΤΩΝ ΕΤΩΝ (ΕΚΤΟΣ ΜΙΣΘΟΔΟΣΙΑΣ)	10.8113.07	165,43
2013/32/2014	28/06/2013	71666	ΒΑΣΙΛ.ΝΙΚΟΛΟΠΟΥΛΟΣ & ΣΙΑ Ο.Ε.	ΠΑΡΑΣΤΑΤΙΚΑ ΠΑΡΕΛΘΟΝΤΩΝ ΕΤΩΝ (ΕΚΤΟΣ ΜΙΣΘΟΔΟΣΙΑΣ)	10.8113.07	175,27
205/2014	27/06/2014	71666	ΒΑΣΙΛ.ΝΙΚΟΛΟΠΟΥΛΟΣ & ΣΙΑ Ο.Ε.	ΤΙΜΟΛΟΓΙΟ ΠΑΡΟΧΗΣ ΥΠΗΡΕΣΙΩΝ	10.8113.07	135,30
208/2014	04/07/2014	71666	ΒΑΣΙΛ.ΝΙΚΟΛΟΠΟΥΛΟΣ & ΣΙΑ Ο.Ε.	ΤΙΜΟΛΟΓΙΟ ΠΑΡΟΧΗΣ ΥΠΗΡΕΣΙΩΝ	10.8113.07	191,88
256/2014	12/12/2014	71666	ΒΑΣΙΛ.ΝΙΚΟΛΟΠΟΥΛΟΣ & ΣΙΑ Ο.Ε.	ΤΙΜΟΛΟΓΙΟ ΠΑΡΟΧΗΣ ΥΠΗΡΕΣΙΩΝ	10.8113.07	209,10
236/2014	12/12/2014	71666	ΒΑΣΙΛ.ΝΙΚΟΛΟΠΟΥΛΟΣ & ΣΙΑ Ο.Ε.	ΤΙΜΟΛΟΓΙΟ ΠΑΡΟΧΗΣ ΥΠΗΡΕΣΙΩΝ	10.8113.07	200,49
294/2014	16/12/2014	71666	ΒΑΣΙΛ.ΝΙΚΟΛΟΠΟΥΛΟΣ & ΣΙΑ Ο.Ε.	ΤΙΜΟΛΟΓΙΟ ΠΑΡΟΧΗΣ ΥΠΗΡΕΣΙΩΝ	10.8113.07	184,50
301/2014	19/12/2014	71666	ΒΑΣΙΛ.ΝΙΚΟΛΟΠΟΥΛΟΣ & ΣΙΑ Ο.Ε.	ΤΙΜΟΛΟΓΙΟ ΠΑΡΟΧΗΣ ΥΠΗΡΕΣΙΩΝ	10.8113.07	209,10
304/2014	31/12/2014	71666	ΒΑΣΙΛ.ΝΙΚΟΛΟΠΟΥΛΟΣ & ΣΙΑ Ο.Ε.	ΤΙΜΟΛΟΓΙΟ ΠΑΡΟΧΗΣ ΥΠΗΡΕΣΙΩΝ	10.8113.07	252,15
326/2015	26/03/2015	71666	ΒΑΣΙΛ.ΝΙΚΟΛΟΠΟΥΛΟΣ & ΣΙΑ Ο.Ε.	ΤΙΜΟΛΟΓΙΟ ΠΑΡΟΧΗΣ ΥΠΗΡΕΣΙΩΝ	10.8113.07	141,45
357/2015	03/04/2015	71666	ΒΑΣΙΛ.ΝΙΚΟΛΟΠΟΥΛΟΣ & ΣΙΑ Ο.Ε.	ΤΙΜΟΛΟΓΙΟ ΠΑΡΟΧΗΣ ΥΠΗΡΕΣΙΩΝ	10.8113.07	172,20
356/2015	03/04/2015	71666	ΒΑΣΙΛ.ΝΙΚΟΛΟΠΟΥΛΟΣ & ΣΙΑ Ο.Ε.	ΤΙΜΟΛΟΓΙΟ ΠΑΡΟΧΗΣ ΥΠΗΡΕΣΙΩΝ	10.8113.07	316,11
358/2015	03/04/2015	71666	ΒΑΣΙΛ.ΝΙΚΟΛΟΠΟΥΛΟΣ & ΣΙΑ Ο.Ε.	ΤΙΜΟΛΟΓΙΟ ΠΑΡΟΧΗΣ ΥΠΗΡΕΣΙΩΝ	10.8113.07	83,64
359/2015	03/04/2015	71666	ΒΑΣΙΛ.ΝΙΚΟΛΟΠΟΥΛΟΣ & ΣΙΑ Ο.Ε.	ΤΙΜΟΛΟΓΙΟ ΠΑΡΟΧΗΣ ΥΠΗΡΕΣΙΩΝ	10.8113.07	93,48
360/2015	03/04/2015	71666	ΒΑΣΙΛ.ΝΙΚΟΛΟΠΟΥΛΟΣ & ΣΙΑ Ο.Ε.	ΤΙΜΟΛΟΓΙΟ ΠΑΡΟΧΗΣ ΥΠΗΡΕΣΙΩΝ	10.8113.07	86,10
368/2015	16/04/2015	71666	ΒΑΣΙΛ.ΝΙΚΟΛΟΠΟΥΛΟΣ & ΣΙΑ Ο.Ε.	ΤΙΜΟΛΟΓΙΟ ΠΑΡΟΧΗΣ ΥΠΗΡΕΣΙΩΝ	10.8113.07	56,58
389/2015	26/05/2015	71666	ΒΑΣΙΛ.ΝΙΚΟΛΟΠΟΥΛΟΣ & ΣΙΑ Ο.Ε.	ΤΙΜΟΛΟΓΙΟ ΠΑΡΟΧΗΣ ΥΠΗΡΕΣΙΩΝ	10.8113.07	82,66
391/2015	26/05/2015	71666	ΒΑΣΙΛ.ΝΙΚΟΛΟΠΟΥΛΟΣ & ΣΙΑ Ο.Ε.	ΤΙΜΟΛΟΓΙΟ ΠΩΛΗΣΗΣ	10.8113.07	83,64
398/2015	26/05/2015	71666	ΒΑΣΙΛ.ΝΙΚΟΛΟΠΟΥΛΟΣ & ΣΙΑ Ο.Ε.	ΤΙΜΟΛΟΓΙΟ ΠΑΡΟΧΗΣ ΥΠΗΡΕΣΙΩΝ	10.8113.07	147,60
397/2015	26/05/2015	71666	ΒΑΣΙΛ.ΝΙΚΟΛΟΠΟΥΛΟΣ & ΣΙΑ Ο.Ε.	ΤΙΜΟΛΟΓΙΟ ΠΑΡΟΧΗΣ ΥΠΗΡΕΣΙΩΝ	10.8113.07	141,45

396/2015	26/05/2015	71666	ΒΑΣΙΛ.ΝΙΚΟΛΟΠΟΥΛΟΣ & ΣΙΑ Ο.Ε.	ΤΙΜΟΛΟΓΙΟ ΠΑΡΟΧΗΣ ΥΠΗΡΕΣΙΩΝ	10.8113.07	145,14
386/2015	26/05/2015	71666	ΒΑΣΙΛ.ΝΙΚΟΛΟΠΟΥΛΟΣ & ΣΙΑ Ο.Ε.	ΤΙΜΟΛΟΓΙΟ ΠΑΡΟΧΗΣ ΥΠΗΡΕΣΙΩΝ	10.8113.07	209,10
371/2015	26/05/2015	71666	ΒΑΣΙΛ.ΝΙΚΟΛΟΠΟΥΛΟΣ & ΣΙΑ Ο.Ε.	ΤΙΜΟΛΟΓΙΟ ΠΑΡΟΧΗΣ ΥΠΗΡΕΣΙΩΝ	10.8113.07	190,65
382/2015	26/05/2015	71666	ΒΑΣΙΛ.ΝΙΚΟΛΟΠΟΥΛΟΣ & ΣΙΑ Ο.Ε.	ΤΙΜΟΛΟΓΙΟ ΠΑΡΟΧΗΣ ΥΠΗΡΕΣΙΩΝ	10.8113.07	184,50
384/2015	26/05/2015	71666	ΒΑΣΙΛ.ΝΙΚΟΛΟΠΟΥΛΟΣ & ΣΙΑ Ο.Ε.	ΤΙΜΟΛΟΓΙΟ ΠΑΡΟΧΗΣ ΥΠΗΡΕΣΙΩΝ	10.8113.07	162,36
374/2015	26/05/2015	71666	ΒΑΣΙΛ.ΝΙΚΟΛΟΠΟΥΛΟΣ & ΣΙΑ Ο.Ε.	ΤΙΜΟΛΟΓΙΟ ΠΑΡΟΧΗΣ ΥΠΗΡΕΣΙΩΝ	10.8113.07	178,35
375/2015	26/05/2015	71666	ΒΑΣΙΛ.ΝΙΚΟΛΟΠΟΥΛΟΣ & ΣΙΑ Ο.Ε.	ΤΙΜΟΛΟΓΙΟ ΠΑΡΟΧΗΣ ΥΠΗΡΕΣΙΩΝ	10.8113.07	182,04
372/2015	26/05/2015	71666	ΒΑΣΙΛ.ΝΙΚΟΛΟΠΟΥΛΟΣ & ΣΙΑ Ο.Ε.	ΤΙΜΟΛΟΓΙΟ ΠΑΡΟΧΗΣ ΥΠΗΡΕΣΙΩΝ	10.8113.07	184,50
387/2015	26/05/2015	71666	ΒΑΣΙΛ.ΝΙΚΟΛΟΠΟΥΛΟΣ & ΣΙΑ Ο.Ε.	ΤΙΜΟΛΟΓΙΟ ΠΩΛΗΣΗΣ	10.8113.07	147,60
381/2015	26/05/2015	71666	ΒΑΣΙΛ.ΝΙΚΟΛΟΠΟΥΛΟΣ & ΣΙΑ Ο.Ε.	ΤΙΜΟΛΟΓΙΟ ΠΑΡΟΧΗΣ ΥΠΗΡΕΣΙΩΝ	10.8113.07	184,50
390/2015	26/05/2015	71666	ΒΑΣΙΛ.ΝΙΚΟΛΟΠΟΥΛΟΣ & ΣΙΑ Ο.Ε.	ΤΙΜΟΛΟΓΙΟ ΠΑΡΟΧΗΣ ΥΠΗΡΕΣΙΩΝ	10.8113.07	82,66
399/2015	26/05/2015	71666	ΒΑΣΙΛ.ΝΙΚΟΛΟΠΟΥΛΟΣ & ΣΙΑ Ο.Ε.	ΤΙΜΟΛΟΓΙΟ ΠΑΡΟΧΗΣ ΥΠΗΡΕΣΙΩΝ	10.8113.07	113,16
591/2015	26/05/2015	71666	ΒΑΣΙΛ.ΝΙΚΟΛΟΠΟΥΛΟΣ & ΣΙΑ Ο.Ε.	ΤΙΜΟΛΟΓΙΟ ΠΑΡΟΧΗΣ ΥΠΗΡΕΣΙΩΝ	10.8113.07	82,66
401/2015	28/05/2015	71666	ΒΑΣΙΛ.ΝΙΚΟΛΟΠΟΥΛΟΣ & ΣΙΑ Ο.Ε.	ΤΙΜΟΛΟΓΙΟ ΠΑΡΟΧΗΣ ΥΠΗΡΕΣΙΩΝ	10.8113.07	196,80
409/2015	03/06/2015	71666	ΒΑΣΙΛ.ΝΙΚΟΛΟΠΟΥΛΟΣ & ΣΙΑ Ο.Ε.	ΤΙΜΟΛΟΓΙΟ ΠΑΡΟΧΗΣ ΥΠΗΡΕΣΙΩΝ	10.8113.07	184,50
408/2015	03/06/2015	71666	ΒΑΣΙΛ.ΝΙΚΟΛΟΠΟΥΛΟΣ & ΣΙΑ Ο.Ε.	ΤΙΜΟΛΟΓΙΟ ΠΑΡΟΧΗΣ ΥΠΗΡΕΣΙΩΝ	10.8113.07	104,55
413/2015	05/06/2015	71666	ΒΑΣΙΛ.ΝΙΚΟΛΟΠΟΥΛΟΣ & ΣΙΑ Ο.Ε.	ΤΙΜΟΛΟΓΙΟ ΠΑΡΟΧΗΣ ΥΠΗΡΕΣΙΩΝ	10.8113.07	162,36
83/2015	18/06/2015	71666	ΒΑΣΙΛ.ΝΙΚΟΛΟΠΟΥΛΟΣ & ΣΙΑ Ο.Ε.	ΠΙΣΤΩΤΙΚΟ ΤΙΜΟΛΟΓΙΟ (ΠΟΣΟΤΗΤΑ & ΑΞΙΑ)	10.8113.07	-88,56
422/2015	18/06/2015	71666	ΒΑΣΙΛ.ΝΙΚΟΛΟΠΟΥΛΟΣ & ΣΙΑ Ο.Ε.	ΤΙΜΟΛΟΓΙΟ ΠΑΡΟΧΗΣ ΥΠΗΡΕΣΙΩΝ	10.8113.07	209,10
425/2015	19/06/2015	71666	ΒΑΣΙΛ.ΝΙΚΟΛΟΠΟΥΛΟΣ & ΣΙΑ Ο.Ε.	ΤΙΜΟΛΟΓΙΟ ΠΑΡΟΧΗΣ ΥΠΗΡΕΣΙΩΝ	10.8113.07	147,60



441/2015	14/07/2015	71666	ΒΑΣΙΛ.ΝΙΚΟΛΟΠΟΥΛΟΣ & ΣΙΑ Ο.Ε.	ΤΙΜΟΛΟΓΙΟ ΠΑΡΟΧΗΣ ΥΠΗΡΕΣΙΩΝ	10.8113.07	215,25
445/2015	14/07/2015	71666	ΒΑΣΙΛ.ΝΙΚΟΛΟΠΟΥΛΟΣ & ΣΙΑ Ο.Ε.	ΤΙΜΟΛΟΓΙΟ ΠΑΡΟΧΗΣ ΥΠΗΡΕΣΙΩΝ	10.8113.07	190,65
446/2015	14/07/2015	71666	ΒΑΣΙΛ.ΝΙΚΟΛΟΠΟΥΛΟΣ & ΣΙΑ Ο.Ε.	ΤΙΜΟΛΟΓΙΟ ΠΑΡΟΧΗΣ ΥΠΗΡΕΣΙΩΝ	10.8113.07	141,45
447/2015	14/07/2015	71666	ΒΑΣΙΛ.ΝΙΚΟΛΟΠΟΥΛΟΣ & ΣΙΑ Ο.Ε.	ΤΙΜΟΛΟΓΙΟ ΠΑΡΟΧΗΣ ΥΠΗΡΕΣΙΩΝ	10.8113.07	141,45
450/2015	24/07/2015	71666	ΒΑΣΙΛ.ΝΙΚΟΛΟΠΟΥΛΟΣ & ΣΙΑ Ο.Ε.	ΤΙΜΟΛΟΓΙΟ ΠΑΡΟΧΗΣ ΥΠΗΡΕΣΙΩΝ	10.8113.07	190,65
454/2015	31/07/2015	71666	ΒΑΣΙΛ.ΝΙΚΟΛΟΠΟΥΛΟΣ & ΣΙΑ Ο.Ε.	ΤΙΜΟΛΟΓΙΟ ΠΑΡΟΧΗΣ ΥΠΗΡΕΣΙΩΝ	10.8113.07	147,60
455/2015	31/07/2015	71666	ΒΑΣΙΛ.ΝΙΚΟΛΟΠΟΥΛΟΣ & ΣΙΑ Ο.Ε.	ΤΙΜΟΛΟΓΙΟ ΠΑΡΟΧΗΣ ΥΠΗΡΕΣΙΩΝ	10.8113.07	141,45
461/2015	04/08/2015	71666	ΒΑΣΙΛ.ΝΙΚΟΛΟΠΟΥΛΟΣ & ΣΙΑ Ο.Ε.	ΤΙΜΟΛΟΓΙΟ ΠΑΡΟΧΗΣ ΥΠΗΡΕΣΙΩΝ	10.8113.07	153,75
85/2015	28/08/2015	71666	ΒΑΣΙΛ.ΝΙΚΟΛΟΠΟΥΛΟΣ & ΣΙΑ Ο.Ε.	ΠΙΣΤΩΤΙΚΟ ΤΙΜΟΛΟΓΙΟ (ΠΟΣΟΤΗΤΑ & ΑΞΙΑ)	10.8113.07	-125,46
86/2015	28/08/2015	71666	ΒΑΣΙΛ.ΝΙΚΟΛΟΠΟΥΛΟΣ & ΣΙΑ Ο.Ε.	ΠΙΣΤΩΤΙΚΟ ΤΙΜΟΛΟΓΙΟ (ΠΟΣΟΤΗΤΑ & ΑΞΙΑ)	10.8113.07	-189,67
466/2015	28/08/2015	71666	ΒΑΣΙΛ.ΝΙΚΟΛΟΠΟΥΛΟΣ & ΣΙΑ Ο.Ε.	ΤΙΜΟΛΟΓΙΟ ΠΑΡΟΧΗΣ ΥΠΗΡΕΣΙΩΝ	10.8113.07	239,85
941/2014	12/12/2014	75813	ΒΑΣΙΛΕΙΟΣ ΠΕΤ. ΓΙΑΝΝΑΚΟΠΟΥΛΟΣ	ΤΙΜΟΛΟΓΙΟ ΠΑΡΟΧΗΣ ΥΠΗΡΕΣΙΩΝ	10.8113.07	212,17
6/2014	12/12/2014	110969	ΓΙΑΝΝΑΚΟΠΟΥΛΟΥ ΑΝΑΣΤΑΣΙΑ	ΤΙΜΟΛΟΓΙΟ ΠΑΡΟΧΗΣ ΥΠΗΡΕΣΙΩΝ	10.8113.07	221,40
338/2015	26/05/2015	110969	ΓΙΑΝΝΑΚΟΠΟΥΛΟΥ ΑΝΑΣΤΑΣΙΑ	ΤΙΜΟΛΟΓΙΟ ΠΑΡΟΧΗΣ ΥΠΗΡΕΣΙΩΝ	10.8113.07	172,20
337/2015	26/05/2015	110969	ΓΙΑΝΝΑΚΟΠΟΥΛΟΥ ΑΝΑΣΤΑΣΙΑ	ΤΙΜΟΛΟΓΙΟ ΠΑΡΟΧΗΣ ΥΠΗΡΕΣΙΩΝ	10.8113.07	172,20
482/2015	28/07/2015	110969	ΓΙΑΝΝΑΚΟΠΟΥΛΟΥ ΑΝΑΣΤΑΣΙΑ	ΤΙΜΟΛΟΓΙΟ ΠΑΡΟΧΗΣ ΥΠΗΡΕΣΙΩΝ	10.8113.07	169,13
1549/2015	30/06/2015	30336	ΓΟΝΑΛΑΚΗΣ Κ. ΗΛΙΑΣ	ΠΑΓΙΑ ΠΡΟΚΑΤΑΒΟΛΗ / ΤΙΜΟΛΟΓΙΑ-ΠΑΡΟΧΗ ΥΠΗΡΕΣΙΩΝ	10.8113.07	61,51
2009/636/2014	31/12/2009	30478	ΔΙΕΘΝΕΣ ΠΡΑΚΤΟΡΕΙΟ ΔΗΜΟΣΙΕΥΣΕΩΝ-ΔΙΑΦΗΜΙΣΕΩΝ "ΔΙΤΣ" Α.Ε.	ΠΑΡΑΣΤΑΤΙΚΑ ΠΑΡΕΛΘΟΝΤΩΝ ΕΤΩΝ (ΕΚΤΟΣ ΜΙΣΘΟΔΟΣΙΑΣ)	10.8113.07	-230,86
2011/27157/2014	14/12/2011	30478	ΔΙΕΘΝΕΣ ΠΡΑΚΤΟΡΕΙΟ ΔΗΜΟΣΙΕΥΣΕΩΝ-ΔΙΑΦΗΜΙΣΕΩΝ "ΔΙΤΣ" Α.Ε.	ΠΑΡΑΣΤΑΤΙΚΑ ΠΑΡΕΛΘΟΝΤΩΝ ΕΤΩΝ (ΕΚΤΟΣ ΜΙΣΘΟΔΟΣΙΑΣ)	10.8113.07	430,50

31117/2014	01/08/2014	30478	ΔΙΕΘΝΕΣ ΠΡΑΚΤΟΡΕΙΟ ΔΗΜΟΣΙΕΥΣΕΩΝ- ΔΙΑΦΗΜΙΣΕΩΝ "ΔΙΤΣ" Α.Ε.	ΤΙΜΟΛΟΓΙΟ ΠΑΡΟΧΗΣ ΥΠΗΡΕΣΙΩΝ	10.8113.07	565,80
31266/2014	04/09/2014	30478	ΔΙΕΘΝΕΣ ΠΡΑΚΤΟΡΕΙΟ ΔΗΜΟΣΙΕΥΣΕΩΝ- ΔΙΑΦΗΜΙΣΕΩΝ "ΔΙΤΣ" Α.Ε.	ΤΙΜΟΛΟΓΙΟ ΠΑΡΟΧΗΣ ΥΠΗΡΕΣΙΩΝ	10.8113.07	670,35
31718/2014	31/12/2014	30478	ΔΙΕΘΝΕΣ ΠΡΑΚΤΟΡΕΙΟ ΔΗΜΟΣΙΕΥΣΕΩΝ- ΔΙΑΦΗΜΙΣΕΩΝ "ΔΙΤΣ" Α.Ε.	ΤΙΜΟΛΟΓΙΟ ΠΑΡΟΧΗΣ ΥΠΗΡΕΣΙΩΝ	10.8113.07	615,00
2793/2015	06/04/2015	110482	ΔΟΥΡΟΣ ΑΛΕΞΑΝΔΡΟΣ	ΠΑΓΙΑ ΠΡΟΚΑΤΑΒΟΛΗ / ΤΙΜΟΛΟΓΙΑ-ΠΑΡΟΧΗ ΥΠΗΡΕΣΙΩΝ	10.8113.07	18,40
2013/3330/2014	02/07/2013	35128	ΕΒΔΟΜΗ ΑΝΝΑ ΒΕΝΕΤΣΑΝΟΥ & ΣΙΑ Ε.Ε.	ΠΑΡΑΣΤΑΤΙΚΑ ΠΑΡΕΛΘΟΝΤΩΝ ΕΤΩΝ (ΕΚΤΟΣ ΜΙΣΘΟΔΟΣΙΑΣ)	10.8113.07	93,73
2013/3331/2014	02/07/2013	35128	ΕΒΔΟΜΗ ΑΝΝΑ ΒΕΝΕΤΣΑΝΟΥ & ΣΙΑ Ε.Ε.	ΠΑΡΑΣΤΑΤΙΚΑ ΠΑΡΕΛΘΟΝΤΩΝ ΕΤΩΝ (ΕΚΤΟΣ ΜΙΣΘΟΔΟΣΙΑΣ)	10.8113.07	98,15
3677/Α/2014	11/07/2014	35128	ΕΒΔΟΜΗ ΑΝΝΑ ΒΕΝΕΤΣΑΝΟΥ & ΣΙΑ Ε.Ε.	ΤΙΜΟΛΟΓΙΟ ΠΑΡΟΧΗΣ ΥΠΗΡΕΣΙΩΝ	10.8113.07	91,88
3850/Α/2014	30/12/2014	35128	ΕΒΔΟΜΗ ΑΝΝΑ ΒΕΝΕΤΣΑΝΟΥ & ΣΙΑ Ε.Ε.	ΤΙΜΟΛΟΓΙΟ ΠΑΡΟΧΗΣ ΥΠΗΡΕΣΙΩΝ	10.8113.07	128,41
3862/Α/2014	30/12/2014	35128	ΕΒΔΟΜΗ ΑΝΝΑ ΒΕΝΕΤΣΑΝΟΥ & ΣΙΑ Ε.Ε.	ΤΙΜΟΛΟΓΙΟ ΠΑΡΟΧΗΣ ΥΠΗΡΕΣΙΩΝ	10.8113.07	208,49
3901/Α/2015	26/03/2015	35128	ΕΒΔΟΜΗ ΑΝΝΑ ΒΕΝΕΤΣΑΝΟΥ & ΣΙΑ Ε.Ε.	ΤΙΜΟΛΟΓΙΟ ΠΑΡΟΧΗΣ ΥΠΗΡΕΣΙΩΝ	10.8113.07	116,85
3971/Α/2015	26/05/2015	35128	ΕΒΔΟΜΗ ΑΝΝΑ ΒΕΝΕΤΣΑΝΟΥ & ΣΙΑ Ε.Ε.	ΤΙΜΟΛΟΓΙΟ ΠΑΡΟΧΗΣ ΥΠΗΡΕΣΙΩΝ	10.8113.07	162,36
3961/2015	26/05/2015	35128	ΕΒΔΟΜΗ ΑΝΝΑ ΒΕΝΕΤΣΑΝΟΥ & ΣΙΑ Ε.Ε.	ΤΙΜΟΛΟΓΙΟ ΠΑΡΟΧΗΣ ΥΠΗΡΕΣΙΩΝ	10.8113.07	158,67
3973/Α/2015	26/05/2015	35128	ΕΒΔΟΜΗ ΑΝΝΑ ΒΕΝΕΤΣΑΝΟΥ & ΣΙΑ Ε.Ε.	ΤΙΜΟΛΟΓΙΟ ΠΑΡΟΧΗΣ ΥΠΗΡΕΣΙΩΝ	10.8113.07	119,93
3966/Α/2015	26/05/2015	35128	ΕΒΔΟΜΗ ΑΝΝΑ ΒΕΝΕΤΣΑΝΟΥ & ΣΙΑ Ε.Ε.	ΤΙΜΟΛΟΓΙΟ ΠΑΡΟΧΗΣ ΥΠΗΡΕΣΙΩΝ	10.8113.07	158,67
3983/Α/2015	02/06/2015	35128	ΕΒΔΟΜΗ ΑΝΝΑ ΒΕΝΕΤΣΑΝΟΥ & ΣΙΑ Ε.Ε.	ΤΙΜΟΛΟΓΙΟ ΠΑΡΟΧΗΣ ΥΠΗΡΕΣΙΩΝ	10.8113.07	120,54
3985/Α/2015	02/06/2015	35128	ΕΒΔΟΜΗ ΑΝΝΑ ΒΕΝΕΤΣΑΝΟΥ & ΣΙΑ Ε.Ε.	ΤΙΜΟΛΟΓΙΟ ΠΑΡΟΧΗΣ ΥΠΗΡΕΣΙΩΝ	10.8113.07	109,47
3988/Α/2015	11/06/2015	35128	ΕΒΔΟΜΗ ΑΝΝΑ ΒΕΝΕΤΣΑΝΟΥ & ΣΙΑ Ε.Ε.	ΤΙΜΟΛΟΓΙΟ ΠΑΡΟΧΗΣ ΥΠΗΡΕΣΙΩΝ	10.8113.07	73,06
4007/Α/2015	12/06/2015	35128	ΕΒΔΟΜΗ ΑΝΝΑ ΒΕΝΕΤΣΑΝΟΥ & ΣΙΑ Ε.Ε.	ΤΙΜΟΛΟΓΙΟ ΠΑΡΟΧΗΣ ΥΠΗΡΕΣΙΩΝ	10.8113.07	129,77
4006/Α/2015	12/06/2015	35128	ΕΒΔΟΜΗ ΑΝΝΑ ΒΕΝΕΤΣΑΝΟΥ & ΣΙΑ Ε.Ε.	ΤΙΜΟΛΟΓΙΟ ΠΑΡΟΧΗΣ ΥΠΗΡΕΣΙΩΝ	10.8113.07	151,29

4021/A/2015	23/06/2015	35128	ΕΒΔΟΜΗ ΑΝΝΑ ΒΕΝΕΤΣΑΝΟΥ & ΣΙΑ Ε.Ε.	ΤΙΜΟΛΟΓΙΟ ΠΑΡΟΧΗΣ ΥΠΗΡΕΣΙΩΝ	10.8113.07	119,31
41/2015	23/06/2015	35128	ΕΒΔΟΜΗ ΑΝΝΑ ΒΕΝΕΤΣΑΝΟΥ & ΣΙΑ Ε.Ε.	ΠΙΣΤΩΤΙΚΟ ΤΙΜΟΛΟΓΙΟ (ΠΟΣΟΤΗΤΑ & ΑΞΙΑ)	10.8113.07	-48,22
4046/2015	23/07/2015	35128	ΕΒΔΟΜΗ ΑΝΝΑ ΒΕΝΕΤΣΑΝΟΥ & ΣΙΑ Ε.Ε.	ΤΙΜΟΛΟΓΙΟ ΠΑΡΟΧΗΣ ΥΠΗΡΕΣΙΩΝ	10.8113.07	108,24
4043/2015	23/07/2015	35128	ΕΒΔΟΜΗ ΑΝΝΑ ΒΕΝΕΤΣΑΝΟΥ & ΣΙΑ Ε.Ε.	ΤΙΜΟΛΟΓΙΟ ΠΑΡΟΧΗΣ ΥΠΗΡΕΣΙΩΝ	10.8113.07	167,90
4048/2015	23/07/2015	35128	ΕΒΔΟΜΗ ΑΝΝΑ ΒΕΝΕΤΣΑΝΟΥ & ΣΙΑ Ε.Ε.	ΤΙΜΟΛΟΓΙΟ ΠΑΡΟΧΗΣ ΥΠΗΡΕΣΙΩΝ	10.8113.07	190,04
4047/2015	23/07/2015	35128	ΕΒΔΟΜΗ ΑΝΝΑ ΒΕΝΕΤΣΑΝΟΥ & ΣΙΑ Ε.Ε.	ΤΙΜΟΛΟΓΙΟ ΠΑΡΟΧΗΣ ΥΠΗΡΕΣΙΩΝ	10.8113.07	108,24
2010/27/2014	20/01/2010	35852	ΕΚΔΟΣΕΙΣ ΑΠΟΓΕΥΜΑΤΙΝΗ Α.Ε.	ΠΑΡΑΣΤΑΤΙΚΑ ΠΑΡΕΛΘΟΝΤΩΝ ΕΤΩΝ (ΕΚΤΟΣ ΜΙΣΘΟΔΟΣΙΑΣ)	10.8113.07	92,82
2010/26/2014	20/01/2010	35852	ΕΚΔΟΣΕΙΣ ΑΠΟΓΕΥΜΑΤΙΝΗ Α.Ε.	ΠΑΡΑΣΤΑΤΙΚΑ ΠΑΡΕΛΘΟΝΤΩΝ ΕΤΩΝ (ΕΚΤΟΣ ΜΙΣΘΟΔΟΣΙΑΣ)	10.8113.07	81,40
2010/25/2014	20/01/2010	35852	ΕΚΔΟΣΕΙΣ ΑΠΟΓΕΥΜΑΤΙΝΗ Α.Ε.	ΠΑΡΑΣΤΑΤΙΚΑ ΠΑΡΕΛΘΟΝΤΩΝ ΕΤΩΝ (ΕΚΤΟΣ ΜΙΣΘΟΔΟΣΙΑΣ)	10.8113.07	81,40
2010/32/2014	20/01/2010	35852	ΕΚΔΟΣΕΙΣ ΑΠΟΓΕΥΜΑΤΙΝΗ Α.Ε.	ΠΑΡΑΣΤΑΤΙΚΑ ΠΑΡΕΛΘΟΝΤΩΝ ΕΤΩΝ (ΕΚΤΟΣ ΜΙΣΘΟΔΟΣΙΑΣ)	10.8113.07	107,10
2010/28/2014	20/01/2010	35852	ΕΚΔΟΣΕΙΣ ΑΠΟΓΕΥΜΑΤΙΝΗ Α.Ε.	ΠΑΡΑΣΤΑΤΙΚΑ ΠΑΡΕΛΘΟΝΤΩΝ ΕΤΩΝ (ΕΚΤΟΣ ΜΙΣΘΟΔΟΣΙΑΣ)	10.8113.07	85,68
2010/333/2014	31/01/2010	35852	ΕΚΔΟΣΕΙΣ ΑΠΟΓΕΥΜΑΤΙΝΗ Α.Ε.	ΠΑΡΑΣΤΑΤΙΚΑ ΠΑΡΕΛΘΟΝΤΩΝ ΕΤΩΝ (ΕΚΤΟΣ ΜΙΣΘΟΔΟΣΙΑΣ)	10.8113.07	98,53
2010/332/2014	31/01/2010	35852	ΕΚΔΟΣΕΙΣ ΑΠΟΓΕΥΜΑΤΙΝΗ Α.Ε.	ΠΑΡΑΣΤΑΤΙΚΑ ΠΑΡΕΛΘΟΝΤΩΝ ΕΤΩΝ (ΕΚΤΟΣ ΜΙΣΘΟΔΟΣΙΑΣ)	10.8113.07	91,04
161117/2014	19/09/2014	30638	ΕΚΔΟΣΕΙΣ Ν. ΠΑΠΑΝΙΚΟΛΑΟΥ Α.Ε.	ΤΙΜΟΛΟΓΙΟ ΠΑΡΟΧΗΣ ΥΠΗΡΕΣΙΩΝ	10.8113.07	113,16
162290/2014	11/12/2014	30638	ΕΚΔΟΣΕΙΣ Ν. ΠΑΠΑΝΙΚΟΛΑΟΥ Α.Ε.	ΤΙΜΟΛΟΓΙΟ ΠΑΡΟΧΗΣ ΥΠΗΡΕΣΙΩΝ	10.8113.07	119,93
163818/2015	26/05/2015	30638	ΕΚΔΟΣΕΙΣ Ν. ΠΑΠΑΝΙΚΟΛΑΟΥ Α.Ε.	ΤΙΜΟΛΟΓΙΟ ΠΑΡΟΧΗΣ ΥΠΗΡΕΣΙΩΝ	10.8113.07	116,85
163995/2015	26/05/2015	30638	ΕΚΔΟΣΕΙΣ Ν. ΠΑΠΑΝΙΚΟΛΑΟΥ Α.Ε.	ΤΙΜΟΛΟΓΙΟ ΠΑΡΟΧΗΣ ΥΠΗΡΕΣΙΩΝ	10.8113.07	119,31
163997/2015	26/05/2015	30638	ΕΚΔΟΣΕΙΣ Ν. ΠΑΠΑΝΙΚΟΛΑΟΥ Α.Ε.	ΤΙΜΟΛΟΓΙΟ ΠΑΡΟΧΗΣ ΥΠΗΡΕΣΙΩΝ	10.8113.07	123,00
163817/2015	26/05/2015	30638	ΕΚΔΟΣΕΙΣ Ν. ΠΑΠΑΝΙΚΟΛΑΟΥ Α.Ε.	ΤΙΜΟΛΟΓΙΟ ΠΑΡΟΧΗΣ ΥΠΗΡΕΣΙΩΝ	10.8113.07	129,15
164489/2015	28/05/2015	30638	ΕΚΔΟΣΕΙΣ Ν. ΠΑΠΑΝΙΚΟΛΑΟΥ Α.Ε.	ΤΙΜΟΛΟΓΙΟ ΠΑΡΟΧΗΣ ΥΠΗΡΕΣΙΩΝ	10.8113.07	116,85

165169/2015	10/07/2015	30638	ΕΚΔΟΣΕΙΣ Ν. ΠΑΠΑΝΙΚΟΛΑΟΥ Α.Ε.	ΤΙΜΟΛΟΓΙΟ ΠΑΡΟΧΗΣ ΥΠΗΡΕΣΙΩΝ	10.8113.07	144,53
165199/2015	13/07/2015	30638	ΕΚΔΟΣΕΙΣ Ν. ΠΑΠΑΝΙΚΟΛΑΟΥ Α.Ε.	ΤΙΜΟΛΟΓΙΟ ΠΑΡΟΧΗΣ ΥΠΗΡΕΣΙΩΝ	10.8113.07	121,77
165363/2015	23/07/2015	30638	ΕΚΔΟΣΕΙΣ Ν. ΠΑΠΑΝΙΚΟΛΑΟΥ Α.Ε.	ΤΙΜΟΛΟΓΙΟ ΠΑΡΟΧΗΣ ΥΠΗΡΕΣΙΩΝ	10.8113.07	116,85
165899/2015	31/08/2015	30638	ΕΚΔΟΣΕΙΣ Ν. ΠΑΠΑΝΙΚΟΛΑΟΥ Α.Ε.	ΤΙΜΟΛΟΓΙΟ ΠΑΡΟΧΗΣ ΥΠΗΡΕΣΙΩΝ	10.8113.07	2.797,39
11320/Ρ/2015	01/07/2015	30184	ΕΥΡΙΠΙΔΗΣ ΒΙΒΛΙΑ Α.Ε.	ΠΑΓΙΑ ΠΡΟΚΑΤΑΒΟΛΗ / ΤΙΜΟΛΟΓΙΑ-ΠΑΡΟΧΗ ΥΠΗΡΕΣΙΩΝ	10.8113.07	71,56
11294/Γ/2015	18/08/2015	112996	ΕΨΕΜ ΑΕΒΕ	ΠΑΓΙΑ ΠΡΟΚΑΤΑΒΟΛΗ / ΤΙΜΟΛΟΓΙΑ-ΠΑΡΟΧΗ ΥΠΗΡΕΣΙΩΝ	10.8113.07	7,85
2013/67557/2014	28/06/2013	61859	ΖΩΗ Γ.ΛΕΥΚΟΦΡΥΔΟΥ & ΣΙΑ Ο.Ε. - ΕΦΗΜΕΡΙΣ ΔΗΜΟΠΡΑΣΙΩΝ & ΠΛΕΙΣΤΗΡΙΑΣΜΩΝ	ΠΑΡΑΣΤΑΤΙΚΑ ΠΑΡΕΛΘΟΝΤΩΝ ΕΤΩΝ (ΕΚΤΟΣ ΜΙΣΘΟΔΟΣΙΑΣ)	10.8113.07	93,73
72386/2014	23/06/2014	61859	ΖΩΗ Γ.ΛΕΥΚΟΦΡΥΔΟΥ & ΣΙΑ Ο.Ε. - ΕΦΗΜΕΡΙΣ ΔΗΜΟΠΡΑΣΙΩΝ & ΠΛΕΙΣΤΗΡΙΑΣΜΩΝ	ΤΙΜΟΛΟΓΙΟ ΠΑΡΟΧΗΣ ΥΠΗΡΕΣΙΩΝ	10.8113.07	100,37
73333/2014	12/12/2014	61859	ΖΩΗ Γ.ΛΕΥΚΟΦΡΥΔΟΥ & ΣΙΑ Ο.Ε. - ΕΦΗΜΕΡΙΣ ΔΗΜΟΠΡΑΣΙΩΝ & ΠΛΕΙΣΤΗΡΙΑΣΜΩΝ	ΤΙΜΟΛΟΓΙΟ ΠΑΡΟΧΗΣ ΥΠΗΡΕΣΙΩΝ	10.8113.07	107,01
74218/2014	18/12/2014	61859	ΖΩΗ Γ.ΛΕΥΚΟΦΡΥΔΟΥ & ΣΙΑ Ο.Ε. - ΕΦΗΜΕΡΙΣ ΔΗΜΟΠΡΑΣΙΩΝ & ΠΛΕΙΣΤΗΡΙΑΣΜΩΝ	ΤΙΜΟΛΟΓΙΟ ΠΑΡΟΧΗΣ ΥΠΗΡΕΣΙΩΝ	10.8113.07	102,95
75433/2015	27/04/2015	61859	ΖΩΗ Γ.ΛΕΥΚΟΦΡΥΔΟΥ & ΣΙΑ Ο.Ε. - ΕΦΗΜΕΡΙΣ ΔΗΜΟΠΡΑΣΙΩΝ & ΠΛΕΙΣΤΗΡΙΑΣΜΩΝ	ΤΙΜΟΛΟΓΙΟ ΠΑΡΟΧΗΣ ΥΠΗΡΕΣΙΩΝ	10.8113.07	105,90
75364/2015	26/05/2015	61859	ΖΩΗ Γ.ΛΕΥΚΟΦΡΥΔΟΥ & ΣΙΑ Ο.Ε. - ΕΦΗΜΕΡΙΣ ΔΗΜΟΠΡΑΣΙΩΝ & ΠΛΕΙΣΤΗΡΙΑΣΜΩΝ	ΤΙΜΟΛΟΓΙΟ ΠΑΡΟΧΗΣ ΥΠΗΡΕΣΙΩΝ	10.8113.07	111,44
75380/2015	26/05/2015	61859	ΖΩΗ Γ.ΛΕΥΚΟΦΡΥΔΟΥ & ΣΙΑ Ο.Ε. - ΕΦΗΜΕΡΙΣ ΔΗΜΟΠΡΑΣΙΩΝ & ΠΛΕΙΣΤΗΡΙΑΣΜΩΝ	ΤΙΜΟΛΟΓΙΟ ΠΑΡΟΧΗΣ ΥΠΗΡΕΣΙΩΝ	10.8113.07	105,16
75424/2015	26/05/2015	61859	ΖΩΗ Γ.ΛΕΥΚΟΦΡΥΔΟΥ & ΣΙΑ Ο.Ε. - ΕΦΗΜΕΡΙΣ	ΤΙΜΟΛΟΓΙΟ ΠΑΡΟΧΗΣ ΥΠΗΡΕΣΙΩΝ	10.8113.07	104,06

			ΔΗΜΟΠΡΑΣΙΩΝ & ΠΛΕΙΣΤΗΡΙΑΣΜΩΝ			
75913/2015	02/06/2015	61859	ΖΩΗ Γ.ΛΕΥΚΟΦΡΥΔΟΥ & ΣΙΑ Ο.Ε. - ΕΦΗΜΕΡΙΣ ΔΗΜΟΠΡΑΣΙΩΝ & ΠΛΕΙΣΤΗΡΙΑΣΜΩΝ	ΤΙΜΟΛΟΓΙΟ ΠΑΡΟΧΗΣ ΥΠΗΡΕΣΙΩΝ	10.8113.07	105,90
75985/2015	09/06/2015	61859	ΖΩΗ Γ.ΛΕΥΚΟΦΡΥΔΟΥ & ΣΙΑ Ο.Ε. - ΕΦΗΜΕΡΙΣ ΔΗΜΟΠΡΑΣΙΩΝ & ΠΛΕΙΣΤΗΡΙΑΣΜΩΝ	ΤΙΜΟΛΟΓΙΟ ΠΑΡΟΧΗΣ ΥΠΗΡΕΣΙΩΝ	10.8113.07	104,06
76577/2015	16/07/2015	61859	ΖΩΗ Γ.ΛΕΥΚΟΦΡΥΔΟΥ & ΣΙΑ Ο.Ε. - ΕΦΗΜΕΡΙΣ ΔΗΜΟΠΡΑΣΙΩΝ & ΠΛΕΙΣΤΗΡΙΑΣΜΩΝ	ΤΙΜΟΛΟΓΙΟ ΠΑΡΟΧΗΣ ΥΠΗΡΕΣΙΩΝ	10.8113.07	135,42
76622/2015	21/07/2015	61859	ΖΩΗ Γ.ΛΕΥΚΟΦΡΥΔΟΥ & ΣΙΑ Ο.Ε. - ΕΦΗΜΕΡΙΣ ΔΗΜΟΠΡΑΣΙΩΝ & ΠΛΕΙΣΤΗΡΙΑΣΜΩΝ	ΤΙΜΟΛΟΓΙΟ ΠΑΡΟΧΗΣ ΥΠΗΡΕΣΙΩΝ	10.8113.07	119,92
28998/2015	29/07/2015	30647	Η ΑΥΓΗ Α.Ε.	ΤΙΜΟΛΟΓΙΟ ΠΩΛΗΣΗΣ	10.8113.07	196,80
29008/2015	29/07/2015	30647	Η ΑΥΓΗ Α.Ε.	ΤΙΜΟΛΟΓΙΟ ΠΩΛΗΣΗΣ	10.8113.07	153,75
265/Α/2015	23/04/2015	112358	Η ΕΦΗΜΕΡΙΔΑ ΤΩΝ ΣΥΝΤΑΚΤΩΝ ΑΝΕΞΑΡΤΗΤΗ ΣΥΝΕΤΑΙΡΙΣΤΙΚΗ ΑΠΟΓΕΥΜΑΤΙΝΗ ΕΦΗΜΕΡΙΔΑ	ΤΙΜΟΛΟΓΙΟ ΠΑΡΟΧΗΣ ΥΠΗΡΕΣΙΩΝ	10.8113.07	376,38
328/Α/2015	26/05/2015	112358	Η ΕΦΗΜΕΡΙΔΑ ΤΩΝ ΣΥΝΤΑΚΤΩΝ ΑΝΕΞΑΡΤΗΤΗ ΣΥΝΕΤΑΙΡΙΣΤΙΚΗ ΑΠΟΓΕΥΜΑΤΙΝΗ ΕΦΗΜΕΡΙΔΑ	ΤΙΜΟΛΟΓΙΟ ΠΑΡΟΧΗΣ ΥΠΗΡΕΣΙΩΝ	10.8113.07	1.439,10
444/Α/2015	10/06/2015	112358	Η ΕΦΗΜΕΡΙΔΑ ΤΩΝ ΣΥΝΤΑΚΤΩΝ ΑΝΕΞΑΡΤΗΤΗ ΣΥΝΕΤΑΙΡΙΣΤΙΚΗ ΑΠΟΓΕΥΜΑΤΙΝΗ ΕΦΗΜΕΡΙΔΑ	ΤΙΜΟΛΟΓΙΟ ΠΑΡΟΧΗΣ ΥΠΗΡΕΣΙΩΝ	10.8113.07	387,45
117/2015	27/05/2015	32540	ΗΛΙΑΣ ΕΥΑΓΓ. ΚΡΑΣΑΔΑΚΗΣ	ΠΑΓΙΑ ΠΡΟΚΑΤΑΒΟΛΗ / ΤΙΜΟΛΟΓΙΑ-ΠΑΡΟΧΗ ΥΠΗΡΕΣΙΩΝ	10.8113.07	98,40
137408/ΑΙ/2015	03/06/2015	112969	ΗΜΕΡΗΣΙΑ Α.Ε.Ε.	ΤΙΜΟΛΟΓΙΟ ΠΑΡΟΧΗΣ ΥΠΗΡΕΣΙΩΝ	10.8113.07	142,68

13775/ΑΙ/2015	13/07/2015	112969	ΗΜΕΡΗΣΙΑ Α.Ε.Ε.	ΤΙΜΟΛΟΓΙΟ ΠΑΡΟΧΗΣ ΥΠΗΡΕΣΙΩΝ	10.8113.07	178,35
2013/40163/2014	27/06/2013	75952	ΗΧΩ ΤΩΝ ΔΗΜΟΠΡΑΣΙΩΝ - ΕΚΔΟΣΕΙΣ ΣΟΦΙΑ ΜΟΣΧΑΝΔΡΕΟΥ & ΣΙΑ Ε.Ε.	ΠΑΡΑΣΤΑΤΙΚΑ ΠΑΡΕΛΘΟΝΤΩΝ ΕΤΩΝ (ΕΚΤΟΣ ΜΙΣΘΟΔΟΣΙΑΣ)	10.8113.07	126,08
45859/2014	07/05/2014	75952	ΗΧΩ ΤΩΝ ΔΗΜΟΠΡΑΣΙΩΝ - ΕΚΔΟΣΕΙΣ ΣΟΦΙΑ ΜΟΣΧΑΝΔΡΕΟΥ & ΣΙΑ Ε.Ε.	ΤΙΜΟΛΟΓΙΟ ΠΑΡΟΧΗΣ ΥΠΗΡΕΣΙΩΝ	10.8113.07	132,84
2912/2014	16/06/2014	75952	ΗΧΩ ΤΩΝ ΔΗΜΟΠΡΑΣΙΩΝ - ΕΚΔΟΣΕΙΣ ΣΟΦΙΑ ΜΟΣΧΑΝΔΡΕΟΥ & ΣΙΑ Ε.Ε.	ΠΙΣΤΩΤΙΚΟ ΤΙΜΟΛΟΓΙΟ (ΠΟΣΟΤΗΤΑ & ΑΞΙΑ)	10.8113.07	-53,14
51140/2015	26/05/2015	75952	ΗΧΩ ΤΩΝ ΔΗΜΟΠΡΑΣΙΩΝ - ΕΚΔΟΣΕΙΣ ΣΟΦΙΑ ΜΟΣΧΑΝΔΡΕΟΥ & ΣΙΑ Ε.Ε.	ΤΙΜΟΛΟΓΙΟ ΠΑΡΟΧΗΣ ΥΠΗΡΕΣΙΩΝ	10.8113.07	132,84
51141/2015	26/05/2015	75952	ΗΧΩ ΤΩΝ ΔΗΜΟΠΡΑΣΙΩΝ - ΕΚΔΟΣΕΙΣ ΣΟΦΙΑ ΜΟΣΧΑΝΔΡΕΟΥ & ΣΙΑ Ε.Ε.	ΤΙΜΟΛΟΓΙΟ ΠΑΡΟΧΗΣ ΥΠΗΡΕΣΙΩΝ	10.8113.07	133,46
51031/2015	26/05/2015	75952	ΗΧΩ ΤΩΝ ΔΗΜΟΠΡΑΣΙΩΝ - ΕΚΔΟΣΕΙΣ ΣΟΦΙΑ ΜΟΣΧΑΝΔΡΕΟΥ & ΣΙΑ Ε.Ε.	ΤΙΜΟΛΟΓΙΟ ΠΑΡΟΧΗΣ ΥΠΗΡΕΣΙΩΝ	10.8113.07	134,07
51032/2015	26/05/2015	75952	ΗΧΩ ΤΩΝ ΔΗΜΟΠΡΑΣΙΩΝ - ΕΚΔΟΣΕΙΣ ΣΟΦΙΑ ΜΟΣΧΑΝΔΡΕΟΥ & ΣΙΑ Ε.Ε.	ΤΙΜΟΛΟΓΙΟ ΠΑΡΟΧΗΣ ΥΠΗΡΕΣΙΩΝ	10.8113.07	129,15
51733/2015	04/06/2015	75952	ΗΧΩ ΤΩΝ ΔΗΜΟΠΡΑΣΙΩΝ - ΕΚΔΟΣΕΙΣ ΣΟΦΙΑ ΜΟΣΧΑΝΔΡΕΟΥ & ΣΙΑ Ε.Ε.	ΤΙΜΟΛΟΓΙΟ ΠΑΡΟΧΗΣ ΥΠΗΡΕΣΙΩΝ	10.8113.07	132,23
52617/2015	23/07/2015	75952	ΗΧΩ ΤΩΝ ΔΗΜΟΠΡΑΣΙΩΝ - ΕΚΔΟΣΕΙΣ ΣΟΦΙΑ ΜΟΣΧΑΝΔΡΕΟΥ & ΣΙΑ Ε.Ε.	ΤΙΜΟΛΟΓΙΟ ΠΑΡΟΧΗΣ ΥΠΗΡΕΣΙΩΝ	10.8113.07	141,45
4172/2015	29/05/2015	27297	ΘΕΟΔΩΡΟΥ ΙΩΑΝΝΗΣ	ΠΑΓΙΑ ΠΡΟΚΑΤΑΒΟΛΗ / ΤΙΜΟΛΟΓΙΑ-ΠΑΡΟΧΗ ΥΠΗΡΕΣΙΩΝ	10.8113.07	70,00
108/2015	09/06/2015	109584	ΙΩΑΝΝΗΣ Α. ΧΑΤΖΗΣΤΑΥΡΙΔΗΣ	ΠΑΓΙΑ ΠΡΟΚΑΤΑΒΟΛΗ / ΤΙΜΟΛΟΓΙΑ-ΠΑΡΟΧΗ ΥΠΗΡΕΣΙΩΝ	10.8113.07	10,52
228/2015	14/07/2015	112131	ΙΩΑΝΝΗΣ ΑΛΕΞ. ΑΛΕΞΙΟΥ	ΤΙΜΟΛΟΓΙΟ ΠΑΡΟΧΗΣ ΥΠΗΡΕΣΙΩΝ	10.8113.07	356,70
2655/2015	11/05/2015	109588	ΚΟΚΟΡΟΣΚΟΥ ΓΕΩΡΓΙΑ	ΠΑΓΙΑ ΠΡΟΚΑΤΑΒΟΛΗ / ΤΙΜΟΛΟΓΙΑ-ΠΑΡΟΧΗ ΥΠΗΡΕΣΙΩΝ	10.8113.07	140,00
5466/2015	13/08/2015	32296	ΛΥΜΠΕΡΟΠΟΥΛΟΣ ΕΥΣΤΑΘΙΟΣ & ΣΙΑ Ο.Ε.	ΠΑΓΙΑ ΠΡΟΚΑΤΑΒΟΛΗ / ΤΙΜΟΛΟΓΙΑ-ΠΑΡΟΧΗ ΥΠΗΡΕΣΙΩΝ	10.8113.07	21,00
5450/2015	08/05/2015	27096	ΛΥΜΠΕΡΟΠΟΥΛΟΣ ΝΙΚΟΛΑΟΣ	ΠΑΓΙΑ ΠΡΟΚΑΤΑΒΟΛΗ / ΤΙΜΟΛΟΓΙΑ-ΠΑΡΟΧΗ ΥΠΗΡΕΣΙΩΝ	10.8113.07	16,00
2009/3097/2014	23/06/2009	37751	ΜΑΚΕΔΟΝΙΚΕΣ ΕΚΔΟΣΕΙΣ ΑΕ - ΑΔΕΣΜΕΥΤΟΣ ΤΥΠΟΣ	ΠΑΡΑΣΤΑΤΙΚΑ ΠΑΡΕΛΘΟΝΤΩΝ ΕΤΩΝ (ΕΚΤΟΣ ΜΙΣΘΟΔΟΣΙΑΣ)	10.8113.07	71,40
548/2015	07/05/2015	80830	ΜΕΡΓΟΥ ΝΙΚ. ΑΘΑΝΑΣΙΑ	ΠΑΓΙΑ ΠΡΟΚΑΤΑΒΟΛΗ / ΤΙΜΟΛΟΓΙΑ-ΠΑΡΟΧΗ ΥΠΗΡΕΣΙΩΝ	10.8113.07	42,00
589/2015	14/07/2015	80830	ΜΕΡΓΟΥ ΝΙΚ. ΑΘΑΝΑΣΙΑ	ΠΑΓΙΑ ΠΡΟΚΑΤΑΒΟΛΗ / ΤΙΜΟΛΟΓΙΑ-ΠΑΡΟΧΗ ΥΠΗΡΕΣΙΩΝ	10.8113.07	128,97

271/2015	05/05/2015	79218	ΜΠΟΤΟΣ ΘΕΟΦΑΝΗΣ	ΠΑΓΙΑ ΠΡΟΚΑΤΑΒΟΛΗ / ΤΙΜΟΛΟΓΙΑ-ΠΑΡΟΧΗ ΥΠΗΡΕΣΙΩΝ	10.8113.07	147,60
2005/234/2014	01/02/2005	11269	Ο.Τ.Ε. Α.Ε.	ΠΑΡΑΣΤΑΤΙΚΑ ΠΑΡΕΛΘΟΝΤΩΝ ΕΤΩΝ (ΕΚΤΟΣ ΜΙΣΘΟΔΟΣΙΑΣ)	10.8113.07	814,91
7120/A/2015	06/08/2015	42735	Π. & Κ. ΠΑΥΛΟΥ Ο.Ε	ΠΑΓΙΑ ΠΡΟΚΑΤΑΒΟΛΗ / ΤΙΜΟΛΟΓΙΑ-ΠΑΡΟΧΗ ΥΠΗΡΕΣΙΩΝ	10.8113.07	98,40
17284/2015	21/08/2015	74474	Π. ΝΙΚΟΛΑΚΟΠΟΥΛΟΣ διαγραμμα αε	ΠΑΓΙΑ ΠΡΟΚΑΤΑΒΟΛΗ / ΤΙΜΟΛΟΓΙΑ-ΠΑΡΟΧΗ ΥΠΗΡΕΣΙΩΝ	10.8113.07	124,84
433/A/2015	11/08/2015	62985	ΠΑΠΑΚΟΣΜΑΣ Νατατέχνικα Ε.Π.Ε.	ΤΙΜΟΛΟΓΙΟ ΠΑΡΟΧΗΣ ΥΠΗΡΕΣΙΩΝ	10.8113.07	1.200,00
540/ΤΔΑ/2015	01/07/2015	30256	ΣΑΡΑΓΟΥΔΑΣ Ι. & Γ. Ο.Ε.	ΠΑΓΙΑ ΠΡΟΚΑΤΑΒΟΛΗ / ΤΙΜΟΛΟΓΙΑ-ΠΑΡΟΧΗ ΥΠΗΡΕΣΙΩΝ	10.8113.07	13,80
141464/2015	09/06/2015	32363	Συνεργαζόμενοι Ορκωτοί Λογιστές ΑΝΩΝΥΜΗ ΕΤΑΙΡΕΙΑ ΟΡΚΟΤΩΝ ΕΛΕΓΚΤΩΝ	ΤΙΜΟΛΟΓΙΟ ΠΑΡΟΧΗΣ ΥΠΗΡΕΣΙΩΝ	10.8113.07	9.840,00
2011/351/2014	30/12/2011	30463	ΤΑΛΑΝΤΟΝ Α.Ε.	ΠΑΡΑΣΤΑΤΙΚΑ ΠΑΡΕΛΘΟΝΤΩΝ ΕΤΩΝ (ΕΚΤΟΣ ΜΙΣΘΟΔΟΣΙΑΣ)	10.8113.07	7.380,00
2011/352/2014	30/12/2011	30463	ΤΑΛΑΝΤΟΝ Α.Ε.	ΠΑΡΑΣΤΑΤΙΚΑ ΠΑΡΕΛΘΟΝΤΩΝ ΕΤΩΝ (ΕΚΤΟΣ ΜΙΣΘΟΔΟΣΙΑΣ)	10.8113.07	7.380,00
2010/4499/2014	23/06/2010	30718	Χ. & Α. ΤΣΙΣΜΕΤΖΟΓΛΟΥ Ο.Ε.Β.Ε.	ΠΑΡΑΣΤΑΤΙΚΑ ΠΑΡΕΛΘΟΝΤΩΝ ΕΤΩΝ (ΕΚΤΟΣ ΜΙΣΘΟΔΟΣΙΑΣ)	10.8113.07	8,49
242/2015	09/06/2015	110459	ΧΡΙΣΤΙΝΑ Δ. ΜΑΧΑΙΡΑ	ΠΑΓΙΑ ΠΡΟΚΑΤΑΒΟΛΗ / ΤΙΜΟΛΟΓΙΑ-ΠΑΡΟΧΗ ΥΠΗΡΕΣΙΩΝ	10.8113.07	60,27
2012/169/2014	28/09/2012	80289	ΕΜ ΕΣ ΠΡΕΣΣ Α.Ε.	ΠΑΡΑΣΤΑΤΙΚΑ ΠΑΡΕΛΘΟΝΤΩΝ ΕΤΩΝ (ΕΚΤΟΣ ΜΙΣΘΟΔΟΣΙΑΣ)	10.8117.01	1,12
18/2014	01/08/2014	57358	L.P ELLINAS HELLAS INVESTMENTS LIMITED	ΤΔΑ - ΕΡΓΑ - ΕΙΔΗ	10.8113.09	36.000,00
19/2014	03/09/2014	57358	L.P ELLINAS HELLAS INVESTMENTS LIMITED	ΤΔΑ - ΕΡΓΑ - ΕΙΔΗ	10.8113.09	9.000,00
20/2014	03/11/2014	57358	L.P ELLINAS HELLAS INVESTMENTS LIMITED	ΑΠΟΔΕΙΞΗ ΕΙΣΠΡΑΞΗΣ	10.8113.09	9.000,00
25/2015	12/02/2015	57358	L.P ELLINAS HELLAS INVESTMENTS LIMITED	ΑΠΟΔΕΙΞΗ ΕΙΣΠΡΑΞΗΣ	10.8113.09	9.000,00
23/2015	12/02/2015	57358	L.P ELLINAS HELLAS INVESTMENTS LIMITED	ΑΠΟΔΕΙΞΗ ΕΙΣΠΡΑΞΗΣ	10.8113.09	9.000,00
24/2015	12/02/2015	57358	L.P ELLINAS HELLAS INVESTMENTS LIMITED	ΑΠΟΔΕΙΞΗ ΕΙΣΠΡΑΞΗΣ	10.8113.09	9.000,00
21/2014	03/11/2014	57358	L.P ELLINAS HELLAS INVESTMENTS LIMITED	ΑΠΟΔΕΙΞΗ ΕΙΣΠΡΑΞΗΣ	10.8113.09	9.000,00
22/2014	04/12/2014	57358	L.P ELLINAS HELLAS INVESTMENTS LIMITED	ΑΠΟΔΕΙΞΗ ΕΙΣΠΡΑΞΗΣ	10.8113.09	9.000,00
7/2015	03/08/2015	32861	Γκόγκα Αρχοντή	ΑΠΟΔΕΙΞΗ ΕΙΣΠΡΑΞΗΣ	10.8113.09	738,00
8/2015	10/08/2015	32861	Γκόγκα Αρχοντή	ΑΠΟΔΕΙΞΗ ΕΙΣΠΡΑΞΗΣ	10.8113.09	738,00
82/2015	03/08/2015	32481	ΕΥΑΓΓΕΛΟΥ ΣΟΛΩΝ	ΑΠΟΔΕΙΞΗ ΕΙΣΠΡΑΞΗΣ	10.8113.09	4.798,00
84/2015	18/08/2015	32481	ΕΥΑΓΓΕΛΟΥ ΣΟΛΩΝ	ΑΠΟΔΕΙΞΗ ΕΙΣΠΡΑΞΗΣ	10.8113.09	4.798,00
25/2015	03/08/2015	57283	ΠΑΠΑΔΗΜΗΤΡΙΟΥ ΧΡΗΣΤΟΣ	ΑΠΟΔΕΙΞΗ ΕΙΣΠΡΑΞΗΣ	10.8113.09	1.020,41

41250/2014	31/12/2014	76541	ΠΕΙΡΑΙΩΣ LEASING ΧΡΗ	ΤΙΜΟΛΟΓΙΟ ΠΑΡΟΧΗΣ ΥΠΗΡΕΣΙΩΝ	10.8113.09	2.234,77
1182/2014	31/12/2014	76541	ΠΕΙΡΑΙΩΣ LEASING ΧΡΗ	ΑΠΟΔΕΙΞΗ ΕΙΣΠΡΑΞΗΣ	10.8113.09	16.370,25
1249/2014	31/12/2014	76541	ΠΕΙΡΑΙΩΣ LEASING ΧΡΗ	ΑΠΟΔΕΙΞΗ ΕΙΣΠΡΑΞΗΣ	10.8113.09	16.370,25
1327/2015	12/02/2015	76541	ΠΕΙΡΑΙΩΣ LEASING ΧΡΗ	ΑΠΟΔΕΙΞΗ ΕΙΣΠΡΑΞΗΣ	10.8113.09	16.370,25
2024/2015	12/02/2015	76541	ΠΕΙΡΑΙΩΣ LEASING ΧΡΗ	ΠΙΣΤΩΤΙΚΟ ΤΙΜΟΛΟΓΙΟ (ΠΟΣΟΤΗΤΑ & ΑΞΙΑ)	10.8113.09	-2.234,77
1422/2015	24/06/2015	76541	ΠΕΙΡΑΙΩΣ LEASING ΧΡΗ	ΑΠΟΔΕΙΞΗ ΕΙΣΠΡΑΞΗΣ	10.8113.09	16.370,25
1353/2015	24/06/2015	76541	ΠΕΙΡΑΙΩΣ LEASING ΧΡΗ	ΑΠΟΔΕΙΞΗ ΕΙΣΠΡΑΞΗΣ	10.8113.09	16.370,25
41812/2015	24/06/2015	76541	ΠΕΙΡΑΙΩΣ LEASING ΧΡΗ	ΑΠΟΔΕΙΞΗ ΕΙΣΠΡΑΞΗΣ	10.8113.09	2.635,48
2088/2015	25/06/2015	76541	ΠΕΙΡΑΙΩΣ LEASING ΧΡΗ	ΠΙΣΤΩΤΙΚΟ ΤΙΜΟΛΟΓΙΟ ΕΚΠΤΩΣΗΣ (ΜΟΝΟ ΑΞΙΑ)	10.8113.09	-2.635,48
6/2015	27/08/2015	86838	ΣΤΕΛΛΑ ΚΟΜΝΗΝΟΥ & ΕΛΕΝΗ ΚΟΥΣΗ	ΑΠΟΔΕΙΞΗ ΕΙΣΠΡΑΞΗΣ	10.8113.09	1.100,00
7/2015	27/08/2015	86838	ΣΤΕΛΛΑ ΚΟΜΝΗΝΟΥ & ΕΛΕΝΗ ΚΟΥΣΗ	ΑΠΟΔΕΙΞΗ ΕΙΣΠΡΑΞΗΣ	10.8113.09	1.100,00
8/2015	27/08/2015	86838	ΣΤΕΛΛΑ ΚΟΜΝΗΝΟΥ & ΕΛΕΝΗ ΚΟΥΣΗ	ΑΠΟΔΕΙΞΗ ΕΙΣΠΡΑΞΗΣ	10.8113.09	1.100,00
110/2015	03/08/2015	36771	Τσιχλή Κλεοπάτρα	ΑΠΟΔΕΙΞΗ ΕΙΣΠΡΑΞΗΣ	10.8113.09	483,90
111/2015	24/08/2015	36771	Τσιχλή Κλεοπάτρα	ΑΠΟΔΕΙΞΗ ΕΙΣΠΡΑΞΗΣ	10.8113.09	483,90



ΥΠΗΡΕΣΙΑ 15						
ΠΑΡΑΣΤΑΤΙΚΟ	ΗΜΕΡ/ΝΑΙ	ΚΩΔ.	ΕΠΩΝΥΜΙΑ	ΠΕΡΙΓΡΑΦΗ_ΤΥΠΟΥ_ΠΑΡΑΣΤΑΤΙΚΟΥ	ΥΠΗΡΕΣΙΑ	ΠΟΣΟ
2008/767/2014	11/07/2008	32735	BLINK CREATIVE GROUP A.E.	ΠΑΡΑΣΤΑΤΙΚΑ ΠΑΡΕΛΘΟΝΤΩΝ ΕΤΩΝ (ΕΚΤΟΣ ΜΙΣΘΟΔΟΣΙΑΣ)	15.8116	2.023,00
2013/754/2014	19/12/2013	32735	BLINK CREATIVE GROUP A.E.	ΠΑΡΑΣΤΑΤΙΚΑ ΠΑΡΕΛΘΟΝΤΩΝ ΕΤΩΝ (ΕΚΤΟΣ ΜΙΣΘΟΔΟΣΙΑΣ)	15.8116	963,90
2013/487/2014	19/12/2013	32735	BLINK CREATIVE GROUP A.E.	ΠΑΡΑΣΤΑΤΙΚΑ ΠΑΡΕΛΘΟΝΤΩΝ ΕΤΩΝ (ΕΚΤΟΣ ΜΙΣΘΟΔΟΣΙΑΣ)	15.8116	4.176,90
2013/571/2014	19/12/2013	32735	BLINK CREATIVE GROUP A.E.	ΠΑΡΑΣΤΑΤΙΚΑ ΠΑΡΕΛΘΟΝΤΩΝ ΕΤΩΝ (ΕΚΤΟΣ ΜΙΣΘΟΔΟΣΙΑΣ)	15.8116	2.142,00
2010/30840/2014	31/12/2010	33707	FILMORA-ΚΥΠΡΙΩΤΗΣ ΖΑΦ.ΙΩΑΝΝΗΣ	ΠΑΡΑΣΤΑΤΙΚΑ ΠΑΡΕΛΘΟΝΤΩΝ ΕΤΩΝ (ΕΚΤΟΣ ΜΙΣΘΟΔΟΣΙΑΣ)	15.8116	123,00
2013/7111/2014	19/12/2013	86973	LEADER BOOKS A.E.	ΠΑΡΑΣΤΑΤΙΚΑ ΠΑΡΕΛΘΟΝΤΩΝ ΕΤΩΝ (ΕΚΤΟΣ ΜΙΣΘΟΔΟΣΙΑΣ)	15.8116	4.543,16
105/2015	14/07/2015	112983	RAMOS A.E.	ΤΙΜΟΛΟΓΙΟ - ΔΕΛΤΙΟ ΑΠΟΣΤΟΛΗΣ	15.8116	3.128,99
108/2015	14/07/2015	112983	RAMOS A.E.	ΤΙΜΟΛΟΓΙΟ - ΔΕΛΤΙΟ ΑΠΟΣΤΟΛΗΣ	15.8116	2.355,45
107/2015	14/07/2015	112983	RAMOS A.E.	ΤΙΜΟΛΟΓΙΟ - ΔΕΛΤΙΟ ΑΠΟΣΤΟΛΗΣ	15.8116	2.036,14
106/2015	14/07/2015	112983	RAMOS A.E.	ΤΙΜΟΛΟΓΙΟ ΠΩΛΗΣΗΣ	15.8116	1.862,83
31796/2015	14/07/2015	112286	A. & M. ΓΑΛΑΝΗ Ο.Ε	ΤΙΜΟΛΟΓΙΟ - ΔΕΛΤΙΟ ΑΠΟΣΤΟΛΗΣ	15.8116	1.480,95
2068/A/2015	26/05/2015	112963	ΑΓΡΟΤΙΚΟΣ ΣΥΝΕΤΑΙΡΙΣΜΟΣ ΒΟΛΟΥ ΣΥΝ/ΚΗ ΟΡΓΑΝΩΣΗ	ΤΙΜΟΛΟΓΙΟ ΠΩΛΗΣΗΣ	15.8116	1.384,25
1857/A/2015	28/05/2015	112963	ΑΓΡΟΤΙΚΟΣ ΣΥΝΕΤΑΙΡΙΣΜΟΣ ΒΟΛΟΥ ΣΥΝ/ΚΗ ΟΡΓΑΝΩΣΗ	ΤΙΜΟΛΟΓΙΟ ΠΩΛΗΣΗΣ	15.8116	220,35
2373/A/2015	17/06/2015	112963	ΑΓΡΟΤΙΚΟΣ ΣΥΝΕΤΑΙΡΙΣΜΟΣ ΒΟΛΟΥ ΣΥΝ/ΚΗ ΟΡΓΑΝΩΣΗ	ΤΙΜΟΛΟΓΙΟ ΠΩΛΗΣΗΣ	15.8116	1.361,65
2363/A/2015	18/06/2015	112963	ΑΓΡΟΤΙΚΟΣ ΣΥΝΕΤΑΙΡΙΣΜΟΣ ΒΟΛΟΥ ΣΥΝ/ΚΗ ΟΡΓΑΝΩΣΗ	ΤΙΜΟΛΟΓΙΟ ΠΩΛΗΣΗΣ	15.8116	288,15
2902/A/2015	28/07/2015	112963	ΑΓΡΟΤΙΚΟΣ ΣΥΝΕΤΑΙΡΙΣΜΟΣ ΒΟΛΟΥ ΣΥΝ/ΚΗ ΟΡΓΑΝΩΣΗ	ΤΙΜΟΛΟΓΙΟ ΠΩΛΗΣΗΣ	15.8116	299,45
3432/A/2015	18/08/2015	112963	ΑΓΡΟΤΙΚΟΣ ΣΥΝΕΤΑΙΡΙΣΜΟΣ ΒΟΛΟΥ ΣΥΝ/ΚΗ ΟΡΓΑΝΩΣΗ	ΤΙΜΟΛΟΓΙΟ ΠΩΛΗΣΗΣ	15.8116	1.294,98
480/A/2014	01/04/2014	20185	ΑΝΔΡΕΑΣ ΑΛ. ΣΚΟΥΡΙΑΣ	ΤΙΜΟΛΟΓΙΟ ΠΩΛΗΣΗΣ	15.8116	47,31

494/A/2014	01/04/2014	20185	ΑΝΔΡΕΑΣ ΑΛ. ΣΚΟΥΡΙΑΣ	ΤΙΜΟΛΟΓΙΟ ΠΩΛΗΣΗΣ	15.8116	47,31
340/2014	01/06/2014	20185	ΑΝΔΡΕΑΣ ΑΛ. ΣΚΟΥΡΙΑΣ	ΤΙΜΟΛΟΓΙΟ - ΔΕΛΤΙΟ ΑΠΟΣΤΟΛΗΣ	15.8116	144,91
1359/A/2014	01/07/2014	20185	ΑΝΔΡΕΑΣ ΑΛ. ΣΚΟΥΡΙΑΣ	ΤΙΜΟΛΟΓΙΟ - ΔΕΛΤΙΟ ΑΠΟΣΤΟΛΗΣ	15.8116	476,79
1359/ΔΙΟΡΘ./2015	02/06/2015	20185	ΑΝΔΡΕΑΣ ΑΛ. ΣΚΟΥΡΙΑΣ	ΠΙΣΤΩΤΙΚΟ ΤΙΜΟΛΟΓΙΟ ΕΚΠΤΩΣΗΣ (ΜΟΝΟ ΑΞΙΑ)	15.8116	-476,79
340/ΔΙΟΡΘ./2015	02/06/2015	20185	ΑΝΔΡΕΑΣ ΑΛ. ΣΚΟΥΡΙΑΣ	ΠΙΣΤΩΤΙΚΟ ΤΙΜΟΛΟΓΙΟ ΕΚΠΤΩΣΗΣ (ΜΟΝΟ ΑΞΙΑ)	15.8116	-144,91
480/ΔΙΟΡΘ./2015	02/06/2015	20185	ΑΝΔΡΕΑΣ ΑΛ. ΣΚΟΥΡΙΑΣ	ΠΙΣΤΩΤΙΚΟ ΤΙΜΟΛΟΓΙΟ ΕΚΠΤΩΣΗΣ (ΜΟΝΟ ΑΞΙΑ)	15.8116	-47,31
494/ΔΙΟΡΘ./2015	02/06/2015	20185	ΑΝΔΡΕΑΣ ΑΛ. ΣΚΟΥΡΙΑΣ	ΠΙΣΤΩΤΙΚΟ ΤΙΜΟΛΟΓΙΟ ΕΚΠΤΩΣΗΣ (ΜΟΝΟ ΑΞΙΑ)	15.8116	-47,31
1479/1ΤΙΜ/2015	31/07/2015	20185	ΑΝΔΡΕΑΣ ΑΛ. ΣΚΟΥΡΙΑΣ	ΤΙΜΟΛΟΓΙΟ - ΔΕΛΤΙΟ ΑΠΟΣΤΟΛΗΣ	15.8116	91,84
1475/1ΤΙΜ/2015	31/07/2015	20185	ΑΝΔΡΕΑΣ ΑΛ. ΣΚΟΥΡΙΑΣ	ΤΙΜΟΛΟΓΙΟ - ΔΕΛΤΙΟ ΑΠΟΣΤΟΛΗΣ	15.8116	43,47
1478/2015	31/07/2015	20185	ΑΝΔΡΕΑΣ ΑΛ. ΣΚΟΥΡΙΑΣ	ΤΙΜΟΛΟΓΙΟ - ΔΕΛΤΙΟ ΑΠΟΣΤΟΛΗΣ	15.8116	26,47
1477/1ΤΙΜ/2015	03/08/2015	20185	ΑΝΔΡΕΑΣ ΑΛ. ΣΚΟΥΡΙΑΣ	ΤΙΜΟΛΟΓΙΟ - ΔΕΛΤΙΟ ΑΠΟΣΤΟΛΗΣ	15.8116	61,62
1481/1ΤΙΜ/2015	03/08/2015	20185	ΑΝΔΡΕΑΣ ΑΛ. ΣΚΟΥΡΙΑΣ	ΤΙΜΟΛΟΓΙΟ - ΔΕΛΤΙΟ ΑΠΟΣΤΟΛΗΣ	15.8116	62,15
1476/2015	03/08/2015	20185	ΑΝΔΡΕΑΣ ΑΛ. ΣΚΟΥΡΙΑΣ	ΤΙΜΟΛΟΓΙΟ - ΔΕΛΤΙΟ ΑΠΟΣΤΟΛΗΣ	15.8116	8,84
1480/2015	03/08/2015	20185	ΑΝΔΡΕΑΣ ΑΛ. ΣΚΟΥΡΙΑΣ	ΤΙΜΟΛΟΓΙΟ - ΔΕΛΤΙΟ ΑΠΟΣΤΟΛΗΣ	15.8116	50,38
1482/1 ΤΙΜ/2015	18/08/2015	20185	ΑΝΔΡΕΑΣ ΑΛ. ΣΚΟΥΡΙΑΣ	ΤΙΜΟΛΟΓΙΟ ΠΩΛΗΣΗΣ	15.8116	188,44
1483/1 ΤΙΜ/2015	18/08/2015	20185	ΑΝΔΡΕΑΣ ΑΛ. ΣΚΟΥΡΙΑΣ	ΤΙΜΟΛΟΓΙΟ ΠΩΛΗΣΗΣ	15.8116	179,30
1484/1 ΤΙΜ/2015	18/08/2015	20185	ΑΝΔΡΕΑΣ ΑΛ. ΣΚΟΥΡΙΑΣ	ΤΙΜΟΛΟΓΙΟ ΠΩΛΗΣΗΣ	15.8116	65,19
1485/1 ΤΙΜ/2015	18/08/2015	20185	ΑΝΔΡΕΑΣ ΑΛ. ΣΚΟΥΡΙΑΣ	ΤΙΜΟΛΟΓΙΟ ΠΩΛΗΣΗΣ	15.8116	72,82
1486/1 ΤΙΜ/2015	18/08/2015	20185	ΑΝΔΡΕΑΣ ΑΛ. ΣΚΟΥΡΙΑΣ	ΤΙΜΟΛΟΓΙΟ ΠΩΛΗΣΗΣ	15.8116	95,46
1487/1 ΤΙΜ/2015	18/08/2015	20185	ΑΝΔΡΕΑΣ ΑΛ. ΣΚΟΥΡΙΑΣ	ΤΙΜΟΛΟΓΙΟ ΠΩΛΗΣΗΣ	15.8116	52,15
195/2015	22/06/2015	109859	ΑΝΝΑ ΠΑΠΑΔΗΜΗΤΡΑΚΗ & ΣΙΑ Ε.Ε	ΤΙΜΟΛΟΓΙΟ ΠΩΛΗΣΗΣ	15.8116	45,20
194/2015	22/06/2015	109859	ΑΝΝΑ ΠΑΠΑΔΗΜΗΤΡΑΚΗ & ΣΙΑ Ε.Ε	ΤΙΜΟΛΟΓΙΟ ΠΩΛΗΣΗΣ	15.8116	324,72
196/2015	26/06/2015	109859	ΑΝΝΑ ΠΑΠΑΔΗΜΗΤΡΑΚΗ & ΣΙΑ Ε.Ε	ΤΙΜΟΛΟΓΙΟ ΠΩΛΗΣΗΣ	15.8116	331,48
207/2015	22/07/2015	109859	ΑΝΝΑ ΠΑΠΑΔΗΜΗΤΡΑΚΗ & ΣΙΑ Ε.Ε	ΤΙΜΟΛΟΓΙΟ ΠΩΛΗΣΗΣ	15.8116	733,08
215/2015	30/07/2015	109859	ΑΝΝΑ ΠΑΠΑΔΗΜΗΤΡΑΚΗ & ΣΙΑ Ε.Ε	ΤΙΜΟΛΟΓΙΟ ΠΩΛΗΣΗΣ	15.8116	305,04
684/2014	01/08/2014	30227	ΑΦΟΙ ΓΚΙΚΟΝΤΗ Ο.Ε	ΤΙΜΟΛΟΓΙΟ - ΔΕΛΤΙΟ ΑΠΟΣΤΟΛΗΣ	15.8116	5,42
376/2015	30/07/2015	30227	ΑΦΟΙ ΓΚΙΚΟΝΤΗ Ο.Ε	ΤΙΜΟΛΟΓΙΟ - ΔΕΛΤΙΟ ΑΠΟΣΤΟΛΗΣ	15.8116	113,00
377/2015	31/07/2015	30227	ΑΦΟΙ ΓΚΙΚΟΝΤΗ Ο.Ε	ΤΙΜΟΛΟΓΙΟ - ΔΕΛΤΙΟ ΑΠΟΣΤΟΛΗΣ	15.8116	81,36
378/2015	31/07/2015	30227	ΑΦΟΙ ΓΚΙΚΟΝΤΗ Ο.Ε	ΤΙΜΟΛΟΓΙΟ - ΔΕΛΤΙΟ ΑΠΟΣΤΟΛΗΣ	15.8116	138,31
379/2015	31/07/2015	30227	ΑΦΟΙ ΓΚΙΚΟΝΤΗ Ο.Ε	ΤΙΜΟΛΟΓΙΟ - ΔΕΛΤΙΟ ΑΠΟΣΤΟΛΗΣ	15.8116	175,38
7829/A/2015	03/07/2015	109986	ΑΦΟΙ ΠΑΠΑΝΑΣΤΑΣΙΟΥ Ο.Ε.	ΤΙΜΟΛΟΓΙΟ - ΔΕΛΤΙΟ ΑΠΟΣΤΟΛΗΣ	15.8116	213,15
10883/2015	26/06/2015	81359	Γ. & Χ. ΠΑΛΟΥΜΠΑΣ Ο.Ε.	ΤΙΜΟΛΟΓΙΟ - ΔΕΛΤΙΟ ΑΠΟΣΤΟΛΗΣ	15.8116	2.330,69

2013/769/2014	19/12/2013	30087	Γ. ΑΣΗΜΑΚΟΠΟΥΛΟΣ & ΣΙΑ ΟΕ	ΠΑΡΑΣΤΑΤΙΚΑ ΠΑΡΕΛΘΟΝΤΩΝ ΕΤΩΝ (ΕΚΤΟΣ ΜΙΣΘΟΔΟΣΙΑΣ)	15.8116	71,81
2013/715/2014	19/12/2013	30087	Γ. ΑΣΗΜΑΚΟΠΟΥΛΟΣ & ΣΙΑ ΟΕ	ΠΑΡΑΣΤΑΤΙΚΑ ΠΑΡΕΛΘΟΝΤΩΝ ΕΤΩΝ (ΕΚΤΟΣ ΜΙΣΘΟΔΟΣΙΑΣ)	15.8116	25,64
2013/783/2014	19/12/2013	30087	Γ. ΑΣΗΜΑΚΟΠΟΥΛΟΣ & ΣΙΑ ΟΕ	ΠΑΡΑΣΤΑΤΙΚΑ ΠΑΡΕΛΘΟΝΤΩΝ ΕΤΩΝ (ΕΚΤΟΣ ΜΙΣΘΟΔΟΣΙΑΣ)	15.8116	35,65
2013/1080/2014	19/12/2013	30087	Γ. ΑΣΗΜΑΚΟΠΟΥΛΟΣ & ΣΙΑ ΟΕ	ΠΑΡΑΣΤΑΤΙΚΑ ΠΑΡΕΛΘΟΝΤΩΝ ΕΤΩΝ (ΕΚΤΟΣ ΜΙΣΘΟΔΟΣΙΑΣ)	15.8116	335,51
2013/3227/2014	19/12/2013	30087	Γ. ΑΣΗΜΑΚΟΠΟΥΛΟΣ & ΣΙΑ ΟΕ	ΠΑΡΑΣΤΑΤΙΚΑ ΠΑΡΕΛΘΟΝΤΩΝ ΕΤΩΝ (ΕΚΤΟΣ ΜΙΣΘΟΔΟΣΙΑΣ)	15.8116	149,33
167/2015	31/07/2015	30084	ΓΚΕΚΑΣ ΛΑΜΠΡΟΣ	ΤΙΜΟΛΟΓΙΟ - ΔΕΛΤΙΟ ΑΠΟΣΤΟΛΗΣ	15.8116	1.518,72
166/2015	31/07/2015	30084	ΓΚΕΚΑΣ ΛΑΜΠΡΟΣ	ΤΙΜΟΛΟΓΙΟ - ΔΕΛΤΙΟ ΑΠΟΣΤΟΛΗΣ	15.8116	871,33
165/2015	31/07/2015	30084	ΓΚΕΚΑΣ ΛΑΜΠΡΟΣ	ΤΙΜΟΛΟΓΙΟ - ΔΕΛΤΙΟ ΑΠΟΣΤΟΛΗΣ	15.8116	6.698,97
2013/70154/2014	19/12/2013	86970	ΓΚΟΒΟΣΤΗΣ ΕΚΔΟΤΙΚΗ Α.Β.Ε.Ε.	ΠΑΡΑΣΤΑΤΙΚΑ ΠΑΡΕΛΘΟΝΤΩΝ ΕΤΩΝ (ΕΚΤΟΣ ΜΙΣΘΟΔΟΣΙΑΣ)	15.8116	1.513,19
2013/70153/2014	19/12/2013	86970	ΓΚΟΒΟΣΤΗΣ ΕΚΔΟΤΙΚΗ Α.Β.Ε.Ε.	ΠΑΡΑΣΤΑΤΙΚΑ ΠΑΡΕΛΘΟΝΤΩΝ ΕΤΩΝ (ΕΚΤΟΣ ΜΙΣΘΟΔΟΣΙΑΣ)	15.8116	111,91
2013/260/2014	19/12/2013	86962	ΕΛΙΚΩΝ ΕΠΕ	ΠΑΡΑΣΤΑΤΙΚΑ ΠΑΡΕΛΘΟΝΤΩΝ ΕΤΩΝ (ΕΚΤΟΣ ΜΙΣΘΟΔΟΣΙΑΣ)	15.8116	166,05
2013/253/2014	19/12/2013	86918	ΕΜΠΑΤΗ ΝΟΡΘ Ε.Π.Ε.	ΠΑΡΑΣΤΑΤΙΚΑ ΠΑΡΕΛΘΟΝΤΩΝ ΕΤΩΝ (ΕΚΤΟΣ ΜΙΣΘΟΔΟΣΙΑΣ)	15.8116	4.016,25
72/2015	11/08/2015	73546	ΕΥΑΓΓΕΛΙΑ Γ. ΒΑΡΟΥΧΑ - FINEZZA	ΤΙΜΟΛΟΓΙΟ - ΔΕΛΤΙΟ ΑΠΟΣΤΟΛΗΣ	15.8116	787,45
71/2015	11/08/2015	73546	ΕΥΑΓΓΕΛΙΑ Γ. ΒΑΡΟΥΧΑ - FINEZZA	ΤΙΜΟΛΟΓΙΟ - ΔΕΛΤΙΟ ΑΠΟΣΤΟΛΗΣ	15.8116	17,13
2013/13299/2014	19/12/2013	30184	ΕΥΡΙΠΙΔΗΣ ΒΙΒΛΙΑ Α.Ε.	ΠΑΡΑΣΤΑΤΙΚΑ ΠΑΡΕΛΘΟΝΤΩΝ ΕΤΩΝ (ΕΚΤΟΣ ΜΙΣΘΟΔΟΣΙΑΣ)	15.8116	206,69
2013/13651/2014	19/12/2013	30184	ΕΥΡΙΠΙΔΗΣ ΒΙΒΛΙΑ Α.Ε.	ΠΑΡΑΣΤΑΤΙΚΑ ΠΑΡΕΛΘΟΝΤΩΝ ΕΤΩΝ (ΕΚΤΟΣ ΜΙΣΘΟΔΟΣΙΑΣ)	15.8116	81,12
2013/13687/2014	19/12/2013	30184	ΕΥΡΙΠΙΔΗΣ ΒΙΒΛΙΑ Α.Ε.	ΠΑΡΑΣΤΑΤΙΚΑ ΠΑΡΕΛΘΟΝΤΩΝ ΕΤΩΝ (ΕΚΤΟΣ ΜΙΣΘΟΔΟΣΙΑΣ)	15.8116	32,01
297/2014	01/10/2014	110333	ΕΥΦΡΟΣΥΝΗ ΖΑΧΑΡΙΑ	ΤΙΜΟΛΟΓΙΟ - ΔΕΛΤΙΟ ΑΠΟΣΤΟΛΗΣ	15.8116	2.849,91
391/Α/2015	11/06/2015	112961	ΙΔΕΑΤΟ Χ.&Α.ΤΣΑΠΑΡΑ Ο.Ε.	ΤΙΜΟΛΟΓΙΟ - ΔΕΛΤΙΟ ΑΠΟΣΤΟΛΗΣ	15.8116	35,84
202/Α/2015	11/06/2015	112961	ΙΔΕΑΤΟ Χ.&Α.ΤΣΑΠΑΡΑ Ο.Ε.	ΤΙΜΟΛΟΓΙΟ ΠΩΛΗΣΗΣ	15.8116	11,03
5/2015	15/07/2015	112961	ΙΔΕΑΤΟ Χ.&Α.ΤΣΑΠΑΡΑ Ο.Ε.	ΠΙΣΤΩΤΙΚΟ ΤΙΜΟΛΟΓΙΟ (ΠΟΣΟΤΗΤΑ & ΑΞΙΑ)	15.8116	-11,03
4/2015	15/07/2015	112961	ΙΔΕΑΤΟ Χ.&Α.ΤΣΑΠΑΡΑ Ο.Ε.	ΠΙΣΤΩΤΙΚΟ ΤΙΜΟΛΟΓΙΟ (ΠΟΣΟΤΗΤΑ & ΑΞΙΑ)	15.8116	-35,84
2010/72/2014	19/04/2010	44407	ΚΑΡΑΜΠΙΠΕΡΗΣ ΓΕΩΡΓΙΟΣ	ΠΑΡΑΣΤΑΤΙΚΑ ΠΑΡΕΛΘΟΝΤΩΝ ΕΤΩΝ (ΕΚΤΟΣ ΜΙΣΘΟΔΟΣΙΑΣ)	15.8116	3.890,15
106/2015	17/06/2015	44407	ΚΑΡΑΜΠΙΠΕΡΗΣ ΓΕΩΡΓΙΟΣ	ΤΙΜΟΛΟΓΙΟ - ΔΕΛΤΙΟ ΑΠΟΣΤΟΛΗΣ	15.8116	478,47

107/2015	02/07/2015	44407	ΚΑΡΑΜΠΙΠΕΡΗΣ ΓΕΩΡΓΙΟΣ	ΤΙΜΟΛΟΓΙΟ ΠΩΛΗΣΗΣ	15.8116	2.275,50
2008/2901/2014	28/05/2008	45254	ΚΑΤΡΑΚΗ ΘΕΟΔ.ΜΑΡΙΑ	ΠΑΡΑΣΤΑΤΙΚΑ ΠΑΡΕΛΘΟΝΤΩΝ ΕΤΩΝ (ΕΚΤΟΣ ΜΙΣΘΟΔΟΣΙΑΣ)	15.8116	4.976,58
2013/2/2014	19/12/2013	86972	ΜΑΡΙΑ-ΕΛΕΝΗ ΚΡΗΤΙΚΟΠΟΥΛΟΥ	ΠΑΡΑΣΤΑΤΙΚΑ ΠΑΡΕΛΘΟΝΤΩΝ ΕΤΩΝ (ΕΚΤΟΣ ΜΙΣΘΟΔΟΣΙΑΣ)	15.8116	1.286,00
1010/2015	27/07/2015	112990	ΝΙΚΟΛΑΟΣ ΧΑΛΑΚΑΤΕΒΑΚΗΣ Ε.Π.Ε	ΤΙΜΟΛΟΓΙΟ ΠΩΛΗΣΗΣ	15.8116	3.675,24
1007/2015	27/07/2015	112990	ΝΙΚΟΛΑΟΣ ΧΑΛΑΚΑΤΕΒΑΚΗΣ Ε.Π.Ε	ΤΙΜΟΛΟΓΙΟ ΠΩΛΗΣΗΣ	15.8116	1.345,62
1012/2015	28/07/2015	112990	ΝΙΚΟΛΑΟΣ ΧΑΛΑΚΑΤΕΒΑΚΗΣ Ε.Π.Ε	ΤΙΜΟΛΟΓΙΟ ΠΩΛΗΣΗΣ	15.8116	4.282,86
1017/2015	30/07/2015	112990	ΝΙΚΟΛΑΟΣ ΧΑΛΑΚΑΤΕΒΑΚΗΣ Ε.Π.Ε	ΤΙΜΟΛΟΓΙΟ ΠΩΛΗΣΗΣ	15.8116	2.568,24
2013/14075/2014	19/12/2013	74474	Π. ΝΙΚΟΛΑΚΟΠΟΥΛΟΣ διαγραμμα αε	ΠΑΡΑΣΤΑΤΙΚΑ ΠΑΡΕΛΘΟΝΤΩΝ ΕΤΩΝ (ΕΚΤΟΣ ΜΙΣΘΟΔΟΣΙΑΣ)	15.8116	365,71
2013/14073/2014	19/12/2013	74474	Π. ΝΙΚΟΛΑΚΟΠΟΥΛΟΣ διαγραμμα αε	ΠΑΡΑΣΤΑΤΙΚΑ ΠΑΡΕΛΘΟΝΤΩΝ ΕΤΩΝ (ΕΚΤΟΣ ΜΙΣΘΟΔΟΣΙΑΣ)	15.8116	224,34
2013/14091/2014	19/12/2013	74474	Π. ΝΙΚΟΛΑΚΟΠΟΥΛΟΣ διαγραμμα αε	ΠΑΡΑΣΤΑΤΙΚΑ ΠΑΡΕΛΘΟΝΤΩΝ ΕΤΩΝ (ΕΚΤΟΣ ΜΙΣΘΟΔΟΣΙΑΣ)	15.8116	59,66
2013/452/2014	30/12/2013	74474	Π. ΝΙΚΟΛΑΚΟΠΟΥΛΟΣ διαγραμμα αε	ΠΑΡΑΣΤΑΤΙΚΑ ΠΑΡΕΛΘΟΝΤΩΝ ΕΤΩΝ (ΕΚΤΟΣ ΜΙΣΘΟΔΟΣΙΑΣ)	15.8116	-420,23
17181/2015	03/07/2015	74474	Π. ΝΙΚΟΛΑΚΟΠΟΥΛΟΣ διαγραμμα αε	ΤΙΜΟΛΟΓΙΟ - ΔΕΛΤΙΟ ΑΠΟΣΤΟΛΗΣ	15.8116	201,72
17302/2015	27/08/2015	74474	Π. ΝΙΚΟΛΑΚΟΠΟΥΛΟΣ διαγραμμα αε	ΤΙΜΟΛΟΓΙΟ - ΔΕΛΤΙΟ ΑΠΟΣΤΟΛΗΣ	15.8116	2.487,06
959/2015	08/05/2015	110375	ΠΑΡΑΣΚΕΥΑΣ ΚΑΛΛΟΝΙΑΤΗΣ	ΤΙΜΟΛΟΓΙΟ ΠΩΛΗΣΗΣ	15.8116	1.137,38
960/2015	08/05/2015	110375	ΠΑΡΑΣΚΕΥΑΣ ΚΑΛΛΟΝΙΑΤΗΣ	ΤΙΜΟΛΟΓΙΟ ΠΩΛΗΣΗΣ	15.8116	1.916,96
2009/456/2014	08/12/2009	32735	BLINK CREATIVE GROUP Α.Ε.	ΠΑΡΑΣΤΑΤΙΚΑ ΠΑΡΕΛΘΟΝΤΩΝ ΕΤΩΝ (ΕΚΤΟΣ ΜΙΣΘΟΔΟΣΙΑΣ)	15.8113.07	1.868,30
2010/457/2014	18/01/2010	32735	BLINK CREATIVE GROUP Α.Ε.	ΠΑΡΑΣΤΑΤΙΚΑ ΠΑΡΕΛΘΟΝΤΩΝ ΕΤΩΝ (ΕΚΤΟΣ ΜΙΣΘΟΔΟΣΙΑΣ)	15.8113.07	1.844,50
19557/Β/2015	29/04/2015	110753	COMPACT SERVICE ΕΠΕ	ΠΑΓΙΑ ΠΡΟΚΑΤΑΒΟΛΗ / ΤΙΜΟΛΟΓΙΑ-ΠΑΡΟΧΗ ΥΠΗΡΕΣΙΩΝ	15.8113.07	65,01
38/Ε/2014	07/04/2014	86936	ΕΥΡΟΗΕΑΡΤ ΙΔΙΩΤΙΚΟ ΙΑΤΡΕΙΟ ΙΑΤΡΙΚΗ ΙΔΙΩΤΙΚΗ ΚΕΦΑΛΑΙΟΥΧΙΚΗ ΕΤΑΙΡΕΙΑ	ΤΙΜΟΛΟΓΙΟ ΠΑΡΟΧΗΣ ΥΠΗΡΕΣΙΩΝ	15.8113.07	1.333,32
33/Ε/2014	07/04/2014	86936	ΕΥΡΟΗΕΑΡΤ ΙΔΙΩΤΙΚΟ ΙΑΤΡΕΙΟ ΙΑΤΡΙΚΗ	ΤΙΜΟΛΟΓΙΟ ΠΑΡΟΧΗΣ ΥΠΗΡΕΣΙΩΝ	15.8113.07	1.333,32

			ΙΔΙΩΤΙΚΗ ΚΕΦΑΛΑΙΟΥΧΙΚΗ ΕΤΑΙΡΕΙΑ			
41/2014	09/04/2014	86936	ΕΥΡΟHEART ΙΔΙΩΤΙΚΟ ΙΑΤΡΕΙΟ ΙΑΤΡΙΚΗ ΙΔΙΩΤΙΚΗ ΚΕΦΑΛΑΙΟΥΧΙΚΗ ΕΤΑΙΡΕΙΑ	ΤΙΜΟΛΟΓΙΟ ΠΑΡΟΧΗΣ ΥΠΗΡΕΣΙΩΝ	15.8113.07	666,66
44/2014	10/05/2014	86936	ΕΥΡΟHEART ΙΔΙΩΤΙΚΟ ΙΑΤΡΕΙΟ ΙΑΤΡΙΚΗ ΙΔΙΩΤΙΚΗ ΚΕΦΑΛΑΙΟΥΧΙΚΗ ΕΤΑΙΡΕΙΑ	ΤΙΜΟΛΟΓΙΟ ΠΑΡΟΧΗΣ ΥΠΗΡΕΣΙΩΝ	15.8113.07	666,66
5/2014	29/09/2014	86936	ΕΥΡΟHEART ΙΔΙΩΤΙΚΟ ΙΑΤΡΕΙΟ ΙΑΤΡΙΚΗ ΙΔΙΩΤΙΚΗ ΚΕΦΑΛΑΙΟΥΧΙΚΗ ΕΤΑΙΡΕΙΑ	ΠΙΣΤΩΤΙΚΟ ΤΙΜΟΛΟΓΙΟ ΕΚΠΤΩΣΗΣ (ΜΟΝΟ ΑΞΙΑ)	15.8113.07	-3.999,96
24/2015	30/06/2015	112977	ΓΕΟΝ ΠΕΡΙΒΑΛΛΟΝΤΙΚΗ - ΕΝΕΡΓΕΙΑΚΗ Ε.Π.Ε	ΤΙΜΟΛΟΓΙΟ ΠΑΡΟΧΗΣ ΥΠΗΡΕΣΙΩΝ	15.8113.07	1.907,24
35/2015	05/08/2015	112977	ΓΕΟΝ ΠΕΡΙΒΑΛΛΟΝΤΙΚΗ - ΕΝΕΡΓΕΙΑΚΗ Ε.Π.Ε	ΤΙΜΟΛΟΓΙΟ ΠΑΡΟΧΗΣ ΥΠΗΡΕΣΙΩΝ	15.8113.07	1.907,24
36/2015	05/08/2015	112977	ΓΕΟΝ ΠΕΡΙΒΑΛΛΟΝΤΙΚΗ - ΕΝΕΡΓΕΙΑΚΗ Ε.Π.Ε	ΤΙΜΟΛΟΓΙΟ ΠΑΡΟΧΗΣ ΥΠΗΡΕΣΙΩΝ	15.8113.07	305,65
4/2014	07/04/2014	109052	MD INTERMEDICAL ΙΔΙΩΤΙΚΟ ΙΑΤΡΕΙΟ ΙΑΤΡΙΚΗ ΙΔΙΩΤΙΚΗ ΚΕΦΑΛΑΙΟΥΧΙΚΗ ΕΤΑΙΡΕΙΑ MD INTERMEDICAL ΙΚΕ	ΤΙΜΟΛΟΓΙΟ ΠΑΡΟΧΗΣ ΥΠΗΡΕΣΙΩΝ	15.8113.07	1.333,32
13/2014	21/05/2014	109052	MD INTERMEDICAL ΙΔΙΩΤΙΚΟ ΙΑΤΡΕΙΟ ΙΑΤΡΙΚΗ ΙΔΙΩΤΙΚΗ ΚΕΦΑΛΑΙΟΥΧΙΚΗ ΕΤΑΙΡΕΙΑ MD INTERMEDICAL ΙΚΕ	ΤΙΜΟΛΟΓΙΟ ΠΑΡΟΧΗΣ ΥΠΗΡΕΣΙΩΝ	15.8113.07	2.666,64
1/2014	07/10/2014	109052	MD INTERMEDICAL ΙΔΙΩΤΙΚΟ ΙΑΤΡΕΙΟ ΙΑΤΡΙΚΗ ΙΔΙΩΤΙΚΗ ΚΕΦΑΛΑΙΟΥΧΙΚΗ ΕΤΑΙΡΕΙΑ MD INTERMEDICAL ΙΚΕ	ΠΙΣΤΩΤΙΚΟ ΤΙΜΟΛΟΓΙΟ ΕΚΠΤΩΣΗΣ (ΜΟΝΟ ΑΞΙΑ)	15.8113.07	-3.999,96

2013/198/2014	19/12/2013	86971	OFFICE TECHNOLOGY Α.Ε.Ε.	ΠΑΡΑΣΤΑΤΙΚΑ ΠΑΡΕΛΘΟΝΤΩΝ ΕΤΩΝ (ΕΚΤΟΣ ΜΙΣΘΟΔΟΣΙΑΣ)	15.8113.07	386,75
19/2014	24/09/2014	86922	PETRIDIS WATER TECHNOLOGIES Α.Ε.Τ.Ε.	ΤΙΜΟΛΟΓΙΟ ΠΑΡΟΧΗΣ ΥΠΗΡΕΣΙΩΝ	15.8113.07	270,60
2013/51/2014	19/12/2013	86974	ROAD PRODUCTIONS- Κ.ΖΑΦΕΙΡΟΠΟΥΛΟΥ & ΣΙΑ Ε.Ε.	ΠΑΡΑΣΤΑΤΙΚΑ ΠΑΡΕΛΘΟΝΤΩΝ ΕΤΩΝ (ΕΚΤΟΣ ΜΙΣΘΟΔΟΣΙΑΣ)	15.8113.07	1.845,00
2013/6/2014	19/12/2013	86959	ΑΓΓΕΛΕΤΟΥ ΡΑΝΙΑ	ΠΑΡΑΣΤΑΤΙΚΑ ΠΑΡΕΛΘΟΝΤΩΝ ΕΤΩΝ (ΕΚΤΟΣ ΜΙΣΘΟΔΟΣΙΑΣ)	15.8113.07	124,32
326/2014	18/12/2014	110995	ΑΘΑΝΑΣΙΟΥ Δ. ΙΩΑΝΝΗΣ ΘΕΑΤΡΟ ΣΚΙΩΝ	ΤΙΜΟΛΟΓΙΟ ΠΑΡΟΧΗΣ ΥΠΗΡΕΣΙΩΝ	15.8113.07	250,00
2013/78/2014	19/12/2013	86969	ΑΜΑΔΕΣ Α.Ε.	ΠΑΡΑΣΤΑΤΙΚΑ ΠΑΡΕΛΘΟΝΤΩΝ ΕΤΩΝ (ΕΚΤΟΣ ΜΙΣΘΟΔΟΣΙΑΣ)	15.8113.07	3.000,00
2010/113/2014	30/12/2010	32443	ΑΝΤΖΥ TRAVEL-ΠΟΘΗΤΗ ΑΘ.ΠΑΣΤΑΛΑΤΖΗ	ΠΑΡΑΣΤΑΤΙΚΑ ΠΑΡΕΛΘΟΝΤΩΝ ΕΤΩΝ (ΕΚΤΟΣ ΜΙΣΘΟΔΟΣΙΑΣ)	15.8113.07	165,00
43/2015	18/05/2015	109606	ΑΠΟΦΡΑΚΤΙΚΗ ΠΑΝΙΤΣΑΣ ΑΝΤΩΝΙΟΣ	ΠΑΓΙΑ ΠΡΟΚΑΤΑΒΟΛΗ / ΤΙΜΟΛΟΓΙΑ-ΠΑΡΟΧΗ ΥΠΗΡΕΣΙΩΝ	15.8113.07	98,40
2008/5/2014	12/12/2008	56456	ΑΡΜΕΝΙΚΟ ΕΚΠΑΙΔΕΥΤΙΚΟ ΚΑΙ ΠΟΛΙΤΙΣΤΙΚΟ ΣΩΜΑΤΕΙΟ ΧΑΜΑΣΚΑΙΝ	ΠΑΡΑΣΤΑΤΙΚΑ ΠΑΡΕΛΘΟΝΤΩΝ ΕΤΩΝ (ΕΚΤΟΣ ΜΙΣΘΟΔΟΣΙΑΣ)	15.8113.07	2.000,00
9689/NB/2015	03/06/2015	85751	Β.ΚΑΥΚΑΣ Α.Ε.	ΠΑΓΙΑ ΠΡΟΚΑΤΑΒΟΛΗ / ΤΙΜΟΛΟΓΙΑ-ΠΑΡΟΧΗ ΥΠΗΡΕΣΙΩΝ	15.8113.07	78,11
30020/Κ/2015	01/04/2015	74792	Γ.Ε.Ε.Β.Τ. Ν.ΓΙΑΝΝΟΠΟΥΛΟΣ- Π.ΑΓΓΕΛΟΠΟΥΛΟΣ Α.Ε.Β.Ε.	ΠΑΓΙΑ ΠΡΟΚΑΤΑΒΟΛΗ / ΤΙΜΟΛΟΓΙΑ-ΠΑΡΟΧΗ ΥΠΗΡΕΣΙΩΝ	15.8113.07	117,94
30021/Κ/2015	01/04/2015	74792	Γ.Ε.Ε.Β.Τ. Ν.ΓΙΑΝΝΟΠΟΥΛΟΣ- Π.ΑΓΓΕΛΟΠΟΥΛΟΣ Α.Ε.Β.Ε.	ΠΑΓΙΑ ΠΡΟΚΑΤΑΒΟΛΗ / ΤΙΜΟΛΟΓΙΑ-ΠΑΡΟΧΗ ΥΠΗΡΕΣΙΩΝ	15.8113.07	59,04
23711/Ζ/2015	13/08/2015	74792	Γ.Ε.Ε.Β.Τ. Ν.ΓΙΑΝΝΟΠΟΥΛΟΣ- Π.ΑΓΓΕΛΟΠΟΥΛΟΣ Α.Ε.Β.Ε.	ΠΑΓΙΑ ΠΡΟΚΑΤΑΒΟΛΗ / ΤΙΜΟΛΟΓΙΑ-ΠΑΡΟΧΗ ΥΠΗΡΕΣΙΩΝ	15.8113.07	66,99
705/2015	12/06/2015	30259	Γ.ΦΡΑΓΚΙΑΔΑΚΗΣ - Ι.ΒΕΝΤΟΥΡΗΣ & ΣΙΑ Ε.Ε.	ΠΑΓΙΑ ΠΡΟΚΑΤΑΒΟΛΗ / ΤΙΜΟΛΟΓΙΑ-ΠΑΡΟΧΗ ΥΠΗΡΕΣΙΩΝ	15.8113.07	9,84
166/2015	16/07/2015	30259	Γ.ΦΡΑΓΚΙΑΔΑΚΗΣ - Ι.ΒΕΝΤΟΥΡΗΣ & ΣΙΑ Ε.Ε.	ΠΑΓΙΑ ΠΡΟΚΑΤΑΒΟΛΗ / ΤΙΜΟΛΟΓΙΑ-ΠΑΡΟΧΗ ΥΠΗΡΕΣΙΩΝ	15.8113.07	30,00
2013/28/2014	19/12/2013	86958	ΓΕΩΡΓΑΚΟΠΟΥΛΟΥ Χ. ΕΥΤΥΧΙΑ	ΠΑΡΑΣΤΑΤΙΚΑ ΠΑΡΕΛΘΟΝΤΩΝ ΕΤΩΝ (ΕΚΤΟΣ ΜΙΣΘΟΔΟΣΙΑΣ)	15.8113.07	138,75
712/2015	07/08/2015	112992	ΓΕΩΡΓΙΟΣ ΧΡ. ΝΤΕΛΗΣ	ΤΙΜΟΛΟΓΙΟ ΠΑΡΟΧΗΣ ΥΠΗΡΕΣΙΩΝ	15.8113.07	15.990,00
77/Α/2015	07/07/2015	112985	ΔΕΡΛΗΣ ΠΑΝΤ. ΕΥΑΓΓΕΛΟΣ	ΤΙΜΟΛΟΓΙΟ ΠΑΡΟΧΗΣ ΥΠΗΡΕΣΙΩΝ	15.8113.07	1.300,00

2013/16/2014	19/12/2013	86961	ΔΗΜΗΤΡΗΣ ΜΙΧΑΛΟΣ	ΠΑΡΑΣΤΑΤΙΚΑ ΠΑΡΕΛΘΟΝΤΩΝ ΕΤΩΝ (ΕΚΤΟΣ ΜΙΣΘΟΔΟΣΙΑΣ)	15.8113.07	798,00
190713/2014	06/06/2014	86961	ΔΗΜΗΤΡΗΣ ΜΙΧΑΛΟΣ	ΠΙΣΤΩΤΙΚΟ ΤΙΜΟΛΟΓΙΟ ΕΚΠΤΩΣΗΣ (ΜΟΝΟ ΑΞΙΑ)	15.8113.07	-60,00
2013/94/2014	19/12/2013	86968	ΔΡΑΜΟΥΝΤΑΝΗΣ Β. ΓΕΩΡΓΙΟΣ	ΠΑΡΑΣΤΑΤΙΚΑ ΠΑΡΕΛΘΟΝΤΩΝ ΕΤΩΝ (ΕΚΤΟΣ ΜΙΣΘΟΔΟΣΙΑΣ)	15.8113.07	1.500,00
104/2014	07/07/2014	86968	ΔΡΑΜΟΥΝΤΑΝΗΣ Β. ΓΕΩΡΓΙΟΣ	ΤΙΜΟΛΟΓΙΟ ΠΑΡΟΧΗΣ ΥΠΗΡΕΣΙΩΝ	15.8113.07	2.000,00
3/2015	19/03/2015	112366	ΔΥΝΑΜΟ ΣΩΜΑΤΕΙΟ ΣΥΛΛΟΓΟΣ	ΤΙΜΟΛΟΓΙΟ ΠΑΡΟΧΗΣ ΥΠΗΡΕΣΙΩΝ	15.8113.07	1.100,00
2013/376/2014	19/12/2013	86947	ΕΘΝΙΚΟ ΘΕΑΤΡΟ	ΠΑΡΑΣΤΑΤΙΚΑ ΠΑΡΕΛΘΟΝΤΩΝ ΕΤΩΝ (ΕΚΤΟΣ ΜΙΣΘΟΔΟΣΙΑΣ)	15.8113.07	7.380,00
2013/7022/2014	19/12/2013	86965	ΕΘΝΙΚΟ ΙΔΡΥΜΑ ΕΡΕΥΝΩΝ	ΠΑΡΑΣΤΑΤΙΚΑ ΠΑΡΕΛΘΟΝΤΩΝ ΕΤΩΝ (ΕΚΤΟΣ ΜΙΣΘΟΔΟΣΙΑΣ)	15.8113.07	1.107,00
2013/114/2014	19/12/2013	74499	ΕΜΠΟΡΙΑ ΣΥΣΤΗΜΑΤΩΝ ΜΗΧΑΝΟΓΡΑΦΗΣΗΣ Α.Ε.Ε. INFOSUPPORT ΑΕΕ	ΠΑΡΑΣΤΑΤΙΚΑ ΠΑΡΕΛΘΟΝΤΩΝ ΕΤΩΝ (ΕΚΤΟΣ ΜΙΣΘΟΔΟΣΙΑΣ)	15.8113.07	922,50
2013/242/2014	19/12/2013	74499	ΕΜΠΟΡΙΑ ΣΥΣΤΗΜΑΤΩΝ ΜΗΧΑΝΟΓΡΑΦΗΣΗΣ Α.Ε.Ε. INFOSUPPORT ΑΕΕ	ΠΑΡΑΣΤΑΤΙΚΑ ΠΑΡΕΛΘΟΝΤΩΝ ΕΤΩΝ (ΕΚΤΟΣ ΜΙΣΘΟΔΟΣΙΑΣ)	15.8113.07	5.453,82
2013/243/2014	19/12/2013	74499	ΕΜΠΟΡΙΑ ΣΥΣΤΗΜΑΤΩΝ ΜΗΧΑΝΟΓΡΑΦΗΣΗΣ Α.Ε.Ε. INFOSUPPORT ΑΕΕ	ΠΑΡΑΣΤΑΤΙΚΑ ΠΑΡΕΛΘΟΝΤΩΝ ΕΤΩΝ (ΕΚΤΟΣ ΜΙΣΘΟΔΟΣΙΑΣ)	15.8113.07	2.995,05
2013/116/2014	19/12/2013	74499	ΕΜΠΟΡΙΑ ΣΥΣΤΗΜΑΤΩΝ ΜΗΧΑΝΟΓΡΑΦΗΣΗΣ Α.Ε.Ε. INFOSUPPORT ΑΕΕ	ΠΑΡΑΣΤΑΤΙΚΑ ΠΑΡΕΛΘΟΝΤΩΝ ΕΤΩΝ (ΕΚΤΟΣ ΜΙΣΘΟΔΟΣΙΑΣ)	15.8113.07	575,64
432/2015	06/05/2015	80949	ΕΥΔΡΟΜΟΣ ΑΤΕ	ΤΙΜΟΛΟΓΙΟ ΠΑΡΟΧΗΣ ΥΠΗΡΕΣΙΩΝ	15.8113.07	164.179,88
113/2014	12/12/2014	32588	ΕΥΘΥΜΙΟΥ Α.Ε	ΤΙΜΟΛΟΓΙΟ ΠΑΡΟΧΗΣ ΥΠΗΡΕΣΙΩΝ	15.8113.07	738,00
297/2015	20/04/2015	80114	ΕΥΘΥΜΙΟΥ ΒΙΚΤΩΡΙΑ	ΠΑΓΙΑ ΠΡΟΚΑΤΑΒΟΛΗ / ΤΙΜΟΛΟΓΙΑ-ΠΑΡΟΧΗ ΥΠΗΡΕΣΙΩΝ	15.8113.07	60,00
369/2015	03/06/2015	80114	ΕΥΘΥΜΙΟΥ ΒΙΚΤΩΡΙΑ	ΠΑΓΙΑ ΠΡΟΚΑΤΑΒΟΛΗ / ΤΙΜΟΛΟΓΙΑ-ΠΑΡΟΧΗ ΥΠΗΡΕΣΙΩΝ	15.8113.07	45,98
17316/2015	21/04/2015	37001	ΗΛΕΚΤΡΟΝΙΚΗ ΑΘΗΝΩΝ	ΠΑΓΙΑ ΠΡΟΚΑΤΑΒΟΛΗ / ΤΙΜΟΛΟΓΙΑ-ΠΑΡΟΧΗ ΥΠΗΡΕΣΙΩΝ	15.8113.07	35,00
2010/8/2014	15/03/2010	73618	ΚΑΛΑΛΟΥΓΚΑΣ ΒΑΣΙΛΕΙΟΣ	ΠΑΡΑΣΤΑΤΙΚΑ ΠΑΡΕΛΘΟΝΤΩΝ ΕΤΩΝ (ΕΚΤΟΣ ΜΙΣΘΟΔΟΣΙΑΣ)	15.8113.07	476,00
603/2015	05/08/2015	112989	ΚΑΛΑΜΠΟΓΙΑ ΑΦΟΙ Ο.Ε.	ΠΑΓΙΑ ΠΡΟΚΑΤΑΒΟΛΗ / ΤΙΜΟΛΟΓΙΑ-ΠΑΡΟΧΗ ΥΠΗΡΕΣΙΩΝ	15.8113.07	46,01
42/2015	12/08/2015	72308	ΚΑΠΕΟΛΔΑΣΗ ΜΑΡΙΑ	ΠΑΓΙΑ ΠΡΟΚΑΤΑΒΟΛΗ / ΤΙΜΟΛΟΓΙΑ-ΠΑΡΟΧΗ ΥΠΗΡΕΣΙΩΝ	15.8113.07	24,97
2013/21/2014	19/12/2013	87224	ΚΟΚΚΙΝΟΣ Π. ΧΡΗΣΤΟΣ	ΠΑΡΑΣΤΑΤΙΚΑ ΠΑΡΕΛΘΟΝΤΩΝ ΕΤΩΝ (ΕΚΤΟΣ ΜΙΣΘΟΔΟΣΙΑΣ)	15.8113.07	700,00
2013/45/2014	19/12/2013	86957	ΛΟΥΪΖΑ ΜΙΧ. ΚΟΥΛΑ	ΠΑΡΑΣΤΑΤΙΚΑ ΠΑΡΕΛΘΟΝΤΩΝ ΕΤΩΝ (ΕΚΤΟΣ ΜΙΣΘΟΔΟΣΙΑΣ)	15.8113.07	138,75
2013/44/2014	19/12/2013	33031	ΛΥΚΕΙΟ ΕΛΛΗΝΙΔΩΝ (Πρόεδρος) Κατσαίτη	ΠΑΡΑΣΤΑΤΙΚΑ ΠΑΡΕΛΘΟΝΤΩΝ ΕΤΩΝ (ΕΚΤΟΣ ΜΙΣΘΟΔΟΣΙΑΣ)	15.8113.07	2.214,00

92/2014	23/12/2014	110997	ΜΑΡΙΑ ΣΠΥΡ. ΚΑΒΒΑΔΑ	ΤΙΜΟΛΟΓΙΟ ΠΑΡΟΧΗΣ ΥΠΗΡΕΣΙΩΝ	15.8113.07	861,00
2/2015	14/07/2015	112994	ΜΑΥΡΑΚΗΣ Λ. ΓΕΩΡΓΙΟΣ	ΤΙΜΟΛΟΓΙΟ ΠΑΡΟΧΗΣ ΥΠΗΡΕΣΙΩΝ	15.8113.07	3.000,00
561/2015	25/05/2015	80830	ΜΕΡΓΟΥ ΝΙΚ. ΑΘΑΝΑΣΙΑ	ΠΑΓΙΑ ΠΡΟΚΑΤΑΒΟΛΗ / ΤΙΜΟΛΟΓΙΑ-ΠΑΡΟΧΗ ΥΠΗΡΕΣΙΩΝ	15.8113.07	40,00
79/2015	28/07/2015	112984	ΜΟΥΣΙΚΗ ΠΑΡΑΣΤΑΣΗ ΑΣΤΙΚΗ ΜΗ ΚΕΡΔΟΣΚΟΠΙΚΗ ΨΥΧΑΓΩΓΙΚΕΣ ΥΠΗΡ.ΜΟΥΣΙΚΩΝ ΣΥΓΚΡΟΤΗΜΑΤΩΝ	ΤΙΜΟΛΟΓΙΟ ΠΑΡΟΧΗΣ ΥΠΗΡΕΣΙΩΝ	15.8113.07	1.476,00
14259/2015	14/07/2015	112991	ΜΟΥΤΑΦΗ Α.- ΒΟΥΤΣΙΝΟΣ Α. Ε.Ε.	ΠΑΓΙΑ ΠΡΟΚΑΤΑΒΟΛΗ / ΤΙΜΟΛΟΓΙΑ-ΠΑΡΟΧΗ ΥΠΗΡΕΣΙΩΝ	15.8113.07	396,79
14260/2015	14/07/2015	112991	ΜΟΥΤΑΦΗ Α.- ΒΟΥΤΣΙΝΟΣ Α. Ε.Ε.	ΠΑΓΙΑ ΠΡΟΚΑΤΑΒΟΛΗ / ΤΙΜΟΛΟΓΙΑ-ΠΑΡΟΧΗ ΥΠΗΡΕΣΙΩΝ	15.8113.07	388,45
3584/2015	14/07/2015	112991	ΜΟΥΤΑΦΗ Α.- ΒΟΥΤΣΙΝΟΣ Α. Ε.Ε.	ΠΑΓΙΑ ΠΡΟΚΑΤΑΒΟΛΗ / ΤΙΜΟΛΟΓΙΑ-ΠΑΡΟΧΗ ΥΠΗΡΕΣΙΩΝ	15.8113.07	354,76
2013/300/2014	19/12/2013	86953	ΜΥΡΤΩ Ν. ΑΠΑΛΟΠΟΥΛΟΥ	ΠΑΡΑΣΤΑΤΙΚΑ ΠΑΡΕΛΘΟΝΤΩΝ ΕΤΩΝ (ΕΚΤΟΣ ΜΙΣΘΟΔΟΣΙΑΣ)	15.8113.07	4.165,00
2013/968/2014	19/12/2013	86950	ΝΙΚΟΛΑΟΣ Ι. ΖΑΝΝΗΣ	ΠΑΡΑΣΤΑΤΙΚΑ ΠΑΡΕΛΘΟΝΤΩΝ ΕΤΩΝ (ΕΚΤΟΣ ΜΙΣΘΟΔΟΣΙΑΣ)	15.8113.07	1.845,00
2013/579/2014	19/12/2013	32290	ΟΡΦΑΝΙΔΗΣ ΣΑΒ. ΚΥΡΙΑΚΟΣ Α MUSIC	ΠΑΡΑΣΤΑΤΙΚΑ ΠΑΡΕΛΘΟΝΤΩΝ ΕΤΩΝ (ΕΚΤΟΣ ΜΙΣΘΟΔΟΣΙΑΣ)	15.8113.07	983,10
2013/3/2014	19/12/2013	87038	ΟΡΦΕΑΣ ΚΟΚΚΙΝΙΑΣ	ΠΑΡΑΣΤΑΤΙΚΑ ΠΑΡΕΛΘΟΝΤΩΝ ΕΤΩΝ (ΕΚΤΟΣ ΜΙΣΘΟΔΟΣΙΑΣ)	15.8113.07	185,40
2013/24263/2014	30/12/2013	74474	Π. ΝΙΚΟΛΑΚΟΠΟΥΛΟΣ διαγραμμα αε	ΠΑΡΑΣΤΑΤΙΚΑ ΠΑΡΕΛΘΟΝΤΩΝ ΕΤΩΝ (ΕΚΤΟΣ ΜΙΣΘΟΔΟΣΙΑΣ)	15.8113.07	420,23
15240/2015	01/04/2015	110722	Π.ΠΑΛΑΙΟΛΟΓΟΣ & ΣΙΑ ΟΕ	ΠΑΓΙΑ ΠΡΟΚΑΤΑΒΟΛΗ / ΤΙΜΟΛΟΓΙΑ-ΠΑΡΟΧΗ ΥΠΗΡΕΣΙΩΝ	15.8113.07	70,00
2013/6/2014	19/12/2013	30162	ΠΑΠΑΔΗΜΗΤΡΙΟΥ ΘΕΟΔΩΡΟΣ ΜΟΝΟΠΡΟΣΩΠΗ Ε.Π.Ε.	ΠΑΡΑΣΤΑΤΙΚΑ ΠΑΡΕΛΘΟΝΤΩΝ ΕΤΩΝ (ΕΚΤΟΣ ΜΙΣΘΟΔΟΣΙΑΣ)	15.8113.07	1.599,00
26/2015	01/08/2015	113000	ΠΑΠΑΙΩΑΝΝΟΥ ΔΗΜ. ΣΤΕΡΓΙΟΣ	ΤΙΜΟΛΟΓΙΟ ΠΑΡΟΧΗΣ ΥΠΗΡΕΣΙΩΝ	15.8113.07	1.300,00
2013/8/2014	19/12/2013	86917	ΠΑΠΠΑΣ ΕΥΑΓ. ΚΩΝΣΤΑΝΤΙΝΟΣ	ΠΑΡΑΣΤΑΤΙΚΑ ΠΑΡΕΛΘΟΝΤΩΝ ΕΤΩΝ (ΕΚΤΟΣ ΜΙΣΘΟΔΟΣΙΑΣ)	15.8113.07	1.480,00
2013/9/2014	19/12/2013	86917	ΠΑΠΠΑΣ ΕΥΑΓ. ΚΩΝΣΤΑΝΤΙΝΟΣ	ΠΑΡΑΣΤΑΤΙΚΑ ΠΑΡΕΛΘΟΝΤΩΝ ΕΤΩΝ (ΕΚΤΟΣ ΜΙΣΘΟΔΟΣΙΑΣ)	15.8113.07	2.220,00
353/ΤΔΑ/2015	06/05/2015	30256	ΣΑΡΑΓΟΥΔΑΣ Ι. & Γ. Ο.Ε.	ΠΑΓΙΑ ΠΡΟΚΑΤΑΒΟΛΗ / ΤΙΜΟΛΟΓΙΑ-ΠΑΡΟΧΗ ΥΠΗΡΕΣΙΩΝ	15.8113.07	43,20
487/ΤΔΑ/2015	12/06/2015	30256	ΣΑΡΑΓΟΥΔΑΣ Ι. & Γ. Ο.Ε.	ΠΑΓΙΑ ΠΡΟΚΑΤΑΒΟΛΗ / ΤΙΜΟΛΟΓΙΑ-ΠΑΡΟΧΗ ΥΠΗΡΕΣΙΩΝ	15.8113.07	20,09
352/2015	13/08/2015	30256	ΣΑΡΑΓΟΥΔΑΣ Ι. & Γ. Ο.Ε.	ΠΑΓΙΑ ΠΡΟΚΑΤΑΒΟΛΗ / ΤΙΜΟΛΟΓΙΑ-ΠΑΡΟΧΗ ΥΠΗΡΕΣΙΩΝ	15.8113.07	72,00
2013/366/2014	19/12/2013	86954	ΣΤΑΜΑΤΗΣ ΑΧΙΛ. ΜΠΕΡΗΣ	ΠΑΡΑΣΤΑΤΙΚΑ ΠΑΡΕΛΘΟΝΤΩΝ ΕΤΩΝ (ΕΚΤΟΣ ΜΙΣΘΟΔΟΣΙΑΣ)	15.8113.07	423,75
26/2015	28/07/2015	80757	ΣΦΑΚΙΑΝΑΚΗΣ ΑΓΓΕΛΟΣ	ΤΙΜΟΛΟΓΙΟ ΠΑΡΟΧΗΣ ΥΠΗΡΕΣΙΩΝ	15.8113.07	2.706,00



46/2015	06/04/2015	112529	ΤΖΩΡΑΚΑΚΗ ΕΛΙΣΣΑΒΕΤ	ΠΑΓΙΑ ΠΡΟΚΑΤΑΒΟΛΗ / ΤΙΜΟΛΟΓΙΑ-ΠΑΡΟΧΗ ΥΠΗΡΕΣΙΩΝ	15.8113.07	21,00
49/2015	07/04/2015	112529	ΤΖΩΡΑΚΑΚΗ ΕΛΙΣΣΑΒΕΤ	ΠΑΓΙΑ ΠΡΟΚΑΤΑΒΟΛΗ / ΤΙΜΟΛΟΓΙΑ-ΠΑΡΟΧΗ ΥΠΗΡΕΣΙΩΝ	15.8113.07	26,97
2008/125/2014	11/12/2008	56198	ΤΡΙΑΝΤΑΦΥΛΛΙΔΗΣ Β. ΝΙΚΟΛΑΟΣ ΚΑΙ ΣΙΑ ΕΕ	ΠΑΡΑΣΤΑΤΙΚΑ ΠΑΡΕΛΘΟΝΤΩΝ ΕΤΩΝ (ΕΚΤΟΣ ΜΙΣΘΟΔΟΣΙΑΣ)	15.8113.07	2.380,00
1394/2015	16/07/2015	110872	ΤΡΟΥΛΛΙΝΟΣ Σ. - ΧΡΙΣΤΟΔΟΥΛΑΚΗ Σ. Ο.Ε.	ΤΙΜΟΛΟΓΙΟ ΠΑΡΟΧΗΣ ΥΠΗΡΕΣΙΩΝ	15.8113.07	123,00
2342/2015	16/07/2015	110872	ΤΡΟΥΛΛΙΝΟΣ Σ. - ΧΡΙΣΤΟΔΟΥΛΑΚΗ Σ. Ο.Ε.	ΤΙΜΟΛΟΓΙΟ - ΔΕΛΤΙΟ ΑΠΟΣΤΟΛΗΣ	15.8113.07	346,86
10/2015	07/07/2015	112993	ΧΡΗΣΤΟΣ ΑΠΟΣ. ΚΩΝΣΤΑΝΤΙΝΙΔΗΣ	ΤΙΜΟΛΟΓΙΟ ΠΑΡΟΧΗΣ ΥΠΗΡΕΣΙΩΝ	15.8113.07	1.300,00
870/2014	31/12/2014	37611	Κ.ΜΑΡΑΓΚΟΥ- Χ.ΜΑΡΑΓΚΟΥ Ε.Π.Ε.	ΔΑΠΑΝΗ ΜΕ ΑΠΟΦΑΣΗ ΔΗΜΑΡΧΟΥ - Δ.Σ. - Δ.Ε.	15.8117.01	347,00
870/2014	31/12/2014	37611	Κ.ΜΑΡΑΓΚΟΥ- Χ.ΜΑΡΑΓΚΟΥ Ε.Π.Ε.	ΔΑΠΑΝΗ ΜΕ ΑΠΟΦΑΣΗ ΔΗΜΑΡΧΟΥ - Δ.Σ. - Δ.Ε.	15.8117.01	1.072,83
60/2014	19/11/2014	32481	ΕΥΑΓΓΕΛΟΥ ΣΟΛΩΝ	ΑΠΟΔΕΙΞΗ ΕΙΣΠΡΑΞΗΣ	15.8113.13	342,00
63/2014	17/12/2014	32481	ΕΥΑΓΓΕΛΟΥ ΣΟΛΩΝ	ΑΠΟΔΕΙΞΗ ΕΙΣΠΡΑΞΗΣ	15.8113.13	342,00
68/2015	02/03/2015	32481	ΕΥΑΓΓΕΛΟΥ ΣΟΛΩΝ	ΑΠΟΔΕΙΞΗ ΕΙΣΠΡΑΞΗΣ	15.8113.13	342,00
66/2015	02/03/2015	32481	ΕΥΑΓΓΕΛΟΥ ΣΟΛΩΝ	ΑΠΟΔΕΙΞΗ ΕΙΣΠΡΑΞΗΣ	15.8113.13	342,00
70/2015	20/03/2015	32481	ΕΥΑΓΓΕΛΟΥ ΣΟΛΩΝ	ΑΠΟΔΕΙΞΗ ΕΙΣΠΡΑΞΗΣ	15.8113.13	342,00
74/2015	20/04/2015	32481	ΕΥΑΓΓΕΛΟΥ ΣΟΛΩΝ	ΑΠΟΔΕΙΞΗ ΕΙΣΠΡΑΞΗΣ	15.8113.13	342,00
79/2015	15/06/2015	32481	ΕΥΑΓΓΕΛΟΥ ΣΟΛΩΝ	ΑΠΟΔΕΙΞΗ ΕΙΣΠΡΑΞΗΣ	15.8113.13	342,00
77/2015	15/06/2015	32481	ΕΥΑΓΓΕΛΟΥ ΣΟΛΩΝ	ΑΠΟΔΕΙΞΗ ΕΙΣΠΡΑΞΗΣ	15.8113.13	342,00
81/2015	03/08/2015	32481	ΕΥΑΓΓΕΛΟΥ ΣΟΛΩΝ	ΑΠΟΔΕΙΞΗ ΕΙΣΠΡΑΞΗΣ	15.8113.13	342,00
83/2015	18/08/2015	32481	ΕΥΑΓΓΕΛΟΥ ΣΟΛΩΝ	ΑΠΟΔΕΙΞΗ ΕΙΣΠΡΑΞΗΣ	15.8113.13	342,00

ΥΠΗΡΕΣΙΑ 20						
ΠΑΡΑΣΤΑΤΙΚΟ	ΗΜΕΡ/ΝΑΙ	ΚΩΔ.	ΕΠΩΝΥΜΙΑ	ΠΕΡΙΓΡΑΦΗ_ΤΥΠΟΥ_ΠΑΡΑΣΤΑΤΙΚΟΥ	ΥΠΗΡΕΣΙΑ	ΠΟΣΟ
700000320/ΤΑΕ/2015	15/05/2015	112796	CLEAN SHOP ΕΛΛΑΣ Α.Ε	ΤΙΜΟΛΟΓΙΟ - ΔΕΛΤΙΟ ΑΠΟΣΤΟΛΗΣ	20.8116	4.907,84
700000320/ΤΑΕ/2015	15/05/2015	112796	CLEAN SHOP ΕΛΛΑΣ Α.Ε	ΤΙΜΟΛΟΓΙΟ - ΔΕΛΤΙΟ ΑΠΟΣΤΟΛΗΣ	20.8116	3.487,05
238/2015	28/07/2015	112977	ΓΕΟΝ ΠΕΡΙΒΑΛΛΟΝΤΙΚΗ - ΕΝΕΡΓΕΙΑΚΗ Ε.Π.Ε	ΤΙΜΟΛΟΓΙΟ - ΔΕΛΤΙΟ ΑΠΟΣΤΟΛΗΣ	20.8116	430,23
2069/Α/2015	26/05/2015	112963	ΑΓΡΟΤΙΚΟΣ ΣΥΝΕΤΑΙΡΙΣΜΟΣ ΒΟΛΟΥ ΣΥΝ/ΚΗ ΟΡΓΑΝΩΣΗ	ΤΙΜΟΛΟΓΙΟ ΠΩΛΗΣΗΣ	20.8116	532,23
1856/Α/2015	28/05/2015	112963	ΑΓΡΟΤΙΚΟΣ ΣΥΝΕΤΑΙΡΙΣΜΟΣ ΒΟΛΟΥ ΣΥΝ/ΚΗ ΟΡΓΑΝΩΣΗ	ΤΙΜΟΛΟΓΙΟ ΠΩΛΗΣΗΣ	20.8116	2.481,48
2374/Α/2015	17/06/2015	112963	ΑΓΡΟΤΙΚΟΣ ΣΥΝΕΤΑΙΡΙΣΜΟΣ ΒΟΛΟΥ ΣΥΝ/ΚΗ ΟΡΓΑΝΩΣΗ	ΤΙΜΟΛΟΓΙΟ ΠΩΛΗΣΗΣ	20.8116	440,70
2366/Α/2015	17/06/2015	112963	ΑΓΡΟΤΙΚΟΣ ΣΥΝΕΤΑΙΡΙΣΜΟΣ ΒΟΛΟΥ ΣΥΝ/ΚΗ ΟΡΓΑΝΩΣΗ	ΤΙΜΟΛΟΓΙΟ ΠΩΛΗΣΗΣ	20.8116	2.001,23
2905/Α/2015	28/07/2015	112963	ΑΓΡΟΤΙΚΟΣ ΣΥΝΕΤΑΙΡΙΣΜΟΣ ΒΟΛΟΥ ΣΥΝ/ΚΗ ΟΡΓΑΝΩΣΗ	ΤΙΜΟΛΟΓΙΟ ΠΩΛΗΣΗΣ	20.8116	2.631,77
3433/Α/2015	18/08/2015	112963	ΑΓΡΟΤΙΚΟΣ ΣΥΝΕΤΑΙΡΙΣΜΟΣ ΒΟΛΟΥ ΣΥΝ/ΚΗ ΟΡΓΑΝΩΣΗ	ΤΙΜΟΛΟΓΙΟ ΠΩΛΗΣΗΣ	20.8116	659,92
2007/304/2014	10/01/2007	38654	ΑΡΒΑΝΙΤΗΣ ΝΙΚΟΛΑΟΣ ΒΙΒΑΡΤΙΑ	ΠΑΡΑΣΤΑΤΙΚΑ ΠΑΡΕΛΘΟΝΤΩΝ ΕΤΩΝ (ΕΚΤΟΣ ΜΙΣΘΟΔΟΣΙΑΣ)	20.8116	257,24
2007/319/2014	10/01/2007	38654	ΑΡΒΑΝΙΤΗΣ ΝΙΚΟΛΑΟΣ ΒΙΒΑΡΤΙΑ	ΠΑΡΑΣΤΑΤΙΚΑ ΠΑΡΕΛΘΟΝΤΩΝ ΕΤΩΝ (ΕΚΤΟΣ ΜΙΣΘΟΔΟΣΙΑΣ)	20.8116	65,60
2007/359/2014	11/01/2007	38654	ΑΡΒΑΝΙΤΗΣ ΝΙΚΟΛΑΟΣ ΒΙΒΑΡΤΙΑ	ΠΑΡΑΣΤΑΤΙΚΑ ΠΑΡΕΛΘΟΝΤΩΝ ΕΤΩΝ (ΕΚΤΟΣ ΜΙΣΘΟΔΟΣΙΑΣ)	20.8116	257,24
2007/366/2014	11/01/2007	38654	ΑΡΒΑΝΙΤΗΣ ΝΙΚΟΛΑΟΣ ΒΙΒΑΡΤΙΑ	ΠΑΡΑΣΤΑΤΙΚΑ ΠΑΡΕΛΘΟΝΤΩΝ ΕΤΩΝ (ΕΚΤΟΣ ΜΙΣΘΟΔΟΣΙΑΣ)	20.8116	65,60
2007/413/2014	12/01/2007	38654	ΑΡΒΑΝΙΤΗΣ ΝΙΚΟΛΑΟΣ ΒΙΒΑΡΤΙΑ	ΠΑΡΑΣΤΑΤΙΚΑ ΠΑΡΕΛΘΟΝΤΩΝ ΕΤΩΝ (ΕΚΤΟΣ ΜΙΣΘΟΔΟΣΙΑΣ)	20.8116	257,24
2007/414/2014	12/01/2007	38654	ΑΡΒΑΝΙΤΗΣ ΝΙΚΟΛΑΟΣ ΒΙΒΑΡΤΙΑ	ΠΑΡΑΣΤΑΤΙΚΑ ΠΑΡΕΛΘΟΝΤΩΝ ΕΤΩΝ (ΕΚΤΟΣ ΜΙΣΘΟΔΟΣΙΑΣ)	20.8116	65,60
2007/959/2014	14/01/2007	38654	ΑΡΒΑΝΙΤΗΣ ΝΙΚΟΛΑΟΣ ΒΙΒΑΡΤΙΑ	ΠΑΡΑΣΤΑΤΙΚΑ ΠΑΡΕΛΘΟΝΤΩΝ ΕΤΩΝ (ΕΚΤΟΣ ΜΙΣΘΟΔΟΣΙΑΣ)	20.8116	9,00
2007/520/2014	15/01/2007	38654	ΑΡΒΑΝΙΤΗΣ ΝΙΚΟΛΑΟΣ ΒΙΒΑΡΤΙΑ	ΠΑΡΑΣΤΑΤΙΚΑ ΠΑΡΕΛΘΟΝΤΩΝ ΕΤΩΝ (ΕΚΤΟΣ ΜΙΣΘΟΔΟΣΙΑΣ)	20.8116	257,24
2007/531/2014	15/01/2007	38654	ΑΡΒΑΝΙΤΗΣ ΝΙΚΟΛΑΟΣ ΒΙΒΑΡΤΙΑ	ΠΑΡΑΣΤΑΤΙΚΑ ΠΑΡΕΛΘΟΝΤΩΝ ΕΤΩΝ (ΕΚΤΟΣ ΜΙΣΘΟΔΟΣΙΑΣ)	20.8116	65,60











2007/1707/2014	08/02/2007	38654	ΑΡΒΑΝΙΤΗΣ ΝΙΚΟΛΑΟΣ ΒΙΒΑΡΤΙΑ	ΠΑΡΑΣΤΑΤΙΚΑ ΠΑΡΕΛΘΟΝΤΩΝ ΕΤΩΝ (ΕΚΤΟΣ ΜΙΣΘΟΔΟΣΙΑΣ)	20.8116	14,15
2007/1706/2014	08/02/2007	38654	ΑΡΒΑΝΙΤΗΣ ΝΙΚΟΛΑΟΣ ΒΙΒΑΡΤΙΑ	ΠΑΡΑΣΤΑΤΙΚΑ ΠΑΡΕΛΘΟΝΤΩΝ ΕΤΩΝ (ΕΚΤΟΣ ΜΙΣΘΟΔΟΣΙΑΣ)	20.8116	48,88
2007/1705/2014	08/02/2007	38654	ΑΡΒΑΝΙΤΗΣ ΝΙΚΟΛΑΟΣ ΒΙΒΑΡΤΙΑ	ΠΑΡΑΣΤΑΤΙΚΑ ΠΑΡΕΛΘΟΝΤΩΝ ΕΤΩΝ (ΕΚΤΟΣ ΜΙΣΘΟΔΟΣΙΑΣ)	20.8116	9,00
2007/1704/2014	08/02/2007	38654	ΑΡΒΑΝΙΤΗΣ ΝΙΚΟΛΑΟΣ ΒΙΒΑΡΤΙΑ	ΠΑΡΑΣΤΑΤΙΚΑ ΠΑΡΕΛΘΟΝΤΩΝ ΕΤΩΝ (ΕΚΤΟΣ ΜΙΣΘΟΔΟΣΙΑΣ)	20.8116	185,21
2007/1762/2014	09/02/2007	38654	ΑΡΒΑΝΙΤΗΣ ΝΙΚΟΛΑΟΣ ΒΙΒΑΡΤΙΑ	ΠΑΡΑΣΤΑΤΙΚΑ ΠΑΡΕΛΘΟΝΤΩΝ ΕΤΩΝ (ΕΚΤΟΣ ΜΙΣΘΟΔΟΣΙΑΣ)	20.8116	14,15
2007/1761/2014	09/02/2007	38654	ΑΡΒΑΝΙΤΗΣ ΝΙΚΟΛΑΟΣ ΒΙΒΑΡΤΙΑ	ΠΑΡΑΣΤΑΤΙΚΑ ΠΑΡΕΛΘΟΝΤΩΝ ΕΤΩΝ (ΕΚΤΟΣ ΜΙΣΘΟΔΟΣΙΑΣ)	20.8116	21,87
2007/1760/2014	09/02/2007	38654	ΑΡΒΑΝΙΤΗΣ ΝΙΚΟΛΑΟΣ ΒΙΒΑΡΤΙΑ	ΠΑΡΑΣΤΑΤΙΚΑ ΠΑΡΕΛΘΟΝΤΩΝ ΕΤΩΝ (ΕΚΤΟΣ ΜΙΣΘΟΔΟΣΙΑΣ)	20.8116	29,58
2007/1759/2014	09/02/2007	38654	ΑΡΒΑΝΙΤΗΣ ΝΙΚΟΛΑΟΣ ΒΙΒΑΡΤΙΑ	ΠΑΡΑΣΤΑΤΙΚΑ ΠΑΡΕΛΘΟΝΤΩΝ ΕΤΩΝ (ΕΚΤΟΣ ΜΙΣΘΟΔΟΣΙΑΣ)	20.8116	14,15
2007/1758/2014	09/02/2007	38654	ΑΡΒΑΝΙΤΗΣ ΝΙΚΟΛΑΟΣ ΒΙΒΑΡΤΙΑ	ΠΑΡΑΣΤΑΤΙΚΑ ΠΑΡΕΛΘΟΝΤΩΝ ΕΤΩΝ (ΕΚΤΟΣ ΜΙΣΘΟΔΟΣΙΑΣ)	20.8116	48,88
2007/1757/2014	09/02/2007	38654	ΑΡΒΑΝΙΤΗΣ ΝΙΚΟΛΑΟΣ ΒΙΒΑΡΤΙΑ	ΠΑΡΑΣΤΑΤΙΚΑ ΠΑΡΕΛΘΟΝΤΩΝ ΕΤΩΝ (ΕΚΤΟΣ ΜΙΣΘΟΔΟΣΙΑΣ)	20.8116	9,00
2007/1756/2014	09/02/2007	38654	ΑΡΒΑΝΙΤΗΣ ΝΙΚΟΛΑΟΣ ΒΙΒΑΡΤΙΑ	ΠΑΡΑΣΤΑΤΙΚΑ ΠΑΡΕΛΘΟΝΤΩΝ ΕΤΩΝ (ΕΚΤΟΣ ΜΙΣΘΟΔΟΣΙΑΣ)	20.8116	185,21
2010/15648/2014	18/09/2010	38654	ΑΡΒΑΝΙΤΗΣ ΝΙΚΟΛΑΟΣ ΒΙΒΑΡΤΙΑ	ΠΑΡΑΣΤΑΤΙΚΑ ΠΑΡΕΛΘΟΝΤΩΝ ΕΤΩΝ (ΕΚΤΟΣ ΜΙΣΘΟΔΟΣΙΑΣ)	20.8116	-289,97
2011/26138/2014	15/03/2011	38654	ΑΡΒΑΝΙΤΗΣ ΝΙΚΟΛΑΟΣ ΒΙΒΑΡΤΙΑ	ΠΑΡΑΣΤΑΤΙΚΑ ΠΑΡΕΛΘΟΝΤΩΝ ΕΤΩΝ (ΕΚΤΟΣ ΜΙΣΘΟΔΟΣΙΑΣ)	20.8116	-1.141,87
2013/48229/2014	31/05/2013	42909	ΓΑΛΑΚΤΟΒΙΟΜΗΧΑΝΙΑ ΛΑΡΙΣΗΣ Α.Ε.-ΟΛΥΜΠΟΣ	ΠΑΡΑΣΤΑΤΙΚΑ ΠΑΡΕΛΘΟΝΤΩΝ ΕΤΩΝ (ΕΚΤΟΣ ΜΙΣΘΟΔΟΣΙΑΣ)	20.8116	814,50
2013/48734/2014	31/07/2013	42909	ΓΑΛΑΚΤΟΒΙΟΜΗΧΑΝΙΑ ΛΑΡΙΣΗΣ Α.Ε.-ΟΛΥΜΠΟΣ	ΠΑΡΑΣΤΑΤΙΚΑ ΠΑΡΕΛΘΟΝΤΩΝ ΕΤΩΝ (ΕΚΤΟΣ ΜΙΣΘΟΔΟΣΙΑΣ)	20.8116	361,26
2013/48735/2014	31/07/2013	42909	ΓΑΛΑΚΤΟΒΙΟΜΗΧΑΝΙΑ ΛΑΡΙΣΗΣ Α.Ε.-ΟΛΥΜΠΟΣ	ΠΑΡΑΣΤΑΤΙΚΑ ΠΑΡΕΛΘΟΝΤΩΝ ΕΤΩΝ (ΕΚΤΟΣ ΜΙΣΘΟΔΟΣΙΑΣ)	20.8116	100,62
2013/49163/2014	31/08/2013	42909	ΓΑΛΑΚΤΟΒΙΟΜΗΧΑΝΙΑ ΛΑΡΙΣΗΣ Α.Ε.-ΟΛΥΜΠΟΣ	ΠΑΡΑΣΤΑΤΙΚΑ ΠΑΡΕΛΘΟΝΤΩΝ ΕΤΩΝ (ΕΚΤΟΣ ΜΙΣΘΟΔΟΣΙΑΣ)	20.8116	186,86
2013/49169/2014	31/08/2013	42909	ΓΑΛΑΚΤΟΒΙΟΜΗΧΑΝΙΑ ΛΑΡΙΣΗΣ Α.Ε.-ΟΛΥΜΠΟΣ	ΠΑΡΑΣΤΑΤΙΚΑ ΠΑΡΕΛΘΟΝΤΩΝ ΕΤΩΝ (ΕΚΤΟΣ ΜΙΣΘΟΔΟΣΙΑΣ)	20.8116	71,87
2013/49167/2014	31/08/2013	42909	ΓΑΛΑΚΤΟΒΙΟΜΗΧΑΝΙΑ ΛΑΡΙΣΗΣ Α.Ε.-ΟΛΥΜΠΟΣ	ΠΑΡΑΣΤΑΤΙΚΑ ΠΑΡΕΛΘΟΝΤΩΝ ΕΤΩΝ (ΕΚΤΟΣ ΜΙΣΘΟΔΟΣΙΑΣ)	20.8116	9,58
2013/49164/2014	31/08/2013	42909	ΓΑΛΑΚΤΟΒΙΟΜΗΧΑΝΙΑ ΛΑΡΙΣΗΣ Α.Ε.-ΟΛΥΜΠΟΣ	ΠΑΡΑΣΤΑΤΙΚΑ ΠΑΡΕΛΘΟΝΤΩΝ ΕΤΩΝ (ΕΚΤΟΣ ΜΙΣΘΟΔΟΣΙΑΣ)	20.8116	4,79



2013/49162/2014	31/08/2013	42909	ΓΑΛΑΚΤΟΒΙΟΜΗΧΑΝΙΑ ΛΑΡΙΣΗΣ Α.Ε.-ΟΛΥΜΠΟΣ	ΠΑΡΑΣΤΑΤΙΚΑ ΠΑΡΕΛΘΟΝΤΩΝ ΕΤΩΝ (ΕΚΤΟΣ ΜΙΣΘΟΔΟΣΙΑΣ)	20.8116	55,10
2013/49165/2014	31/08/2013	42909	ΓΑΛΑΚΤΟΒΙΟΜΗΧΑΝΙΑ ΛΑΡΙΣΗΣ Α.Ε.-ΟΛΥΜΠΟΣ	ΠΑΡΑΣΤΑΤΙΚΑ ΠΑΡΕΛΘΟΝΤΩΝ ΕΤΩΝ (ΕΚΤΟΣ ΜΙΣΘΟΔΟΣΙΑΣ)	20.8116	11,98
2013/49166/2014	31/08/2013	42909	ΓΑΛΑΚΤΟΒΙΟΜΗΧΑΝΙΑ ΛΑΡΙΣΗΣ Α.Ε.-ΟΛΥΜΠΟΣ	ΠΑΡΑΣΤΑΤΙΚΑ ΠΑΡΕΛΘΟΝΤΩΝ ΕΤΩΝ (ΕΚΤΟΣ ΜΙΣΘΟΔΟΣΙΑΣ)	20.8116	59,89
2013/49168/2014	31/08/2013	42909	ΓΑΛΑΚΤΟΒΙΟΜΗΧΑΝΙΑ ΛΑΡΙΣΗΣ Α.Ε.-ΟΛΥΜΠΟΣ	ΠΑΡΑΣΤΑΤΙΚΑ ΠΑΡΕΛΘΟΝΤΩΝ ΕΤΩΝ (ΕΚΤΟΣ ΜΙΣΘΟΔΟΣΙΑΣ)	20.8116	26,35
27555/2015	13/08/2015	61978	ΔΗΜΟΣΙΑ ΕΠΙΧΕΙΡΗΣΗ ΑΕΡΙΟΥ Α.Ε.	ΛΟΓΑΡΙΑΣΜΟΣ ΦΥΣΙΚΟΥ ΑΕΡΙΟΥ	20.8116	3.200,04
2007/169200/2014	24/10/2007	30302	ΕΚΟ-Α.Β.Ε.Ε.	ΠΑΡΑΣΤΑΤΙΚΑ ΠΑΡΕΛΘΟΝΤΩΝ ΕΤΩΝ (ΕΚΤΟΣ ΜΙΣΘΟΔΟΣΙΑΣ)	20.8116	-36,75
53565/Κ14/2015	16/07/2015	30302	ΕΚΟ-Α.Β.Ε.Ε.	ΤΙΜΟΛΟΓΙΟ ΠΩΛΗΣΗΣ	20.8116	5.306,61
1582/2015	07/08/2015	56363	ΕΤ. ΜΕ. ΚΑΤ. Α.Ε.	ΤΙΜΟΛΟΓΙΟ ΠΩΛΗΣΗΣ	20.8116	23.023,34
52/2015	04/06/2015	73546	ΕΥΑΓΓΕΛΙΑ Γ. ΒΑΡΟΥΧΑ - FINEZZA	ΤΙΜΟΛΟΓΙΟ - ΔΕΛΤΙΟ ΑΠΟΣΤΟΛΗΣ	20.8116	5.935,55
73/2015	10/08/2015	73546	ΕΥΑΓΓΕΛΙΑ Γ. ΒΑΡΟΥΧΑ - FINEZZA	ΤΙΜΟΛΟΓΙΟ - ΔΕΛΤΙΟ ΑΠΟΣΤΟΛΗΣ	20.8116	2.791,85
65/2015	10/08/2015	73546	ΕΥΑΓΓΕΛΙΑ Γ. ΒΑΡΟΥΧΑ - FINEZZA	ΤΙΜΟΛΟΓΙΟ - ΔΕΛΤΙΟ ΑΠΟΣΤΟΛΗΣ	20.8116	3.264,54
67/2015	11/08/2015	73546	ΕΥΑΓΓΕΛΙΑ Γ. ΒΑΡΟΥΧΑ - FINEZZA	ΤΙΜΟΛΟΓΙΟ - ΔΕΛΤΙΟ ΑΠΟΣΤΟΛΗΣ	20.8116	11.547,07
109/2015	07/04/2015	111932	ΚΟΤΣΟΓΛΟΥ ΠΑΝΤ. ΑΜΑΛΙΑ	ΤΙΜΟΛΟΓΙΟ - ΔΕΛΤΙΟ ΑΠΟΣΤΟΛΗΣ	20.8116	173,57
110/2015	07/04/2015	111932	ΚΟΤΣΟΓΛΟΥ ΠΑΝΤ. ΑΜΑΛΙΑ	ΤΙΜΟΛΟΓΙΟ - ΔΕΛΤΙΟ ΑΠΟΣΤΟΛΗΣ	20.8116	2.687,95
114/2015	19/06/2015	111932	ΚΟΤΣΟΓΛΟΥ ΠΑΝΤ. ΑΜΑΛΙΑ	ΤΙΜΟΛΟΓΙΟ - ΔΕΛΤΙΟ ΑΠΟΣΤΟΛΗΣ	20.8116	3.071,96
117/2015	28/07/2015	111932	ΚΟΤΣΟΓΛΟΥ ΠΑΝΤ. ΑΜΑΛΙΑ	ΤΙΜΟΛΟΓΙΟ - ΔΕΛΤΙΟ ΑΠΟΣΤΟΛΗΣ	20.8116	5.961,44
118/2015	28/07/2015	111932	ΚΟΤΣΟΓΛΟΥ ΠΑΝΤ. ΑΜΑΛΙΑ	ΤΙΜΟΛΟΓΙΟ - ΔΕΛΤΙΟ ΑΠΟΣΤΟΛΗΣ	20.8116	2.067,19
961/2015	08/05/2015	110375	ΠΑΡΑΣΚΕΥΑΣ ΚΑΛΛΟΝΙΑΤΗΣ	ΤΙΜΟΛΟΓΙΟ ΠΩΛΗΣΗΣ	20.8116	368,62
1008/2015	27/07/2015	112990	ΝΙΚΟΛΑΟΣ ΧΑΛΑΚΑΤΕΒΑΚΗΣ Ε.Π.Ε	ΤΙΜΟΛΟΓΙΟ ΠΩΛΗΣΗΣ	20.8121	6.047,91
4758/2014	27/11/2014	75754	TRUCK SERVICE-ΔΙΟΝΥΣΙΩΤΗΣ ΝΙΚ.ΕΥΓΕΝΙΟΣ ΜΟΝΟΠΡΟΣΩΠΗ ΕΠΕ	ΤΙΜΟΛΟΓΙΟ - ΔΕΛΤΙΟ ΑΠΟΣΤΟΛΗΣ	20.8113.01	448,78
460/2014	10/12/2014	75754	TRUCK SERVICE-ΔΙΟΝΥΣΙΩΤΗΣ ΝΙΚ.ΕΥΓΕΝΙΟΣ ΜΟΝΟΠΡΟΣΩΠΗ ΕΠΕ	ΤΙΜΟΛΟΓΙΟ ΠΑΡΟΧΗΣ ΥΠΗΡΕΣΙΩΝ	20.8113.01	1.314,56
919/2014	10/12/2014	75754	TRUCK SERVICE-ΔΙΟΝΥΣΙΩΤΗΣ ΝΙΚ.ΕΥΓΕΝΙΟΣ ΜΟΝΟΠΡΟΣΩΠΗ ΕΠΕ	ΤΙΜΟΛΟΓΙΟ - ΔΕΛΤΙΟ ΑΠΟΣΤΟΛΗΣ	20.8113.01	10.404,91
116/Α/2014	15/12/2014	111027	Α.ΖΑΓΑΝΑ-Ε.ΑΓΓΕΛΗΣ Ο.Ε.	ΤΙΜΟΛΟΓΙΟ ΠΑΡΟΧΗΣ ΥΠΗΡΕΣΙΩΝ	20.8113.01	1.725,08
1757/Α/2014	31/12/2014	111027	Α.ΖΑΓΑΝΑ-Ε.ΑΓΓΕΛΗΣ Ο.Ε.	ΤΙΜΟΛΟΓΙΟ - ΔΕΛΤΙΟ ΑΠΟΣΤΟΛΗΣ	20.8113.01	470,77
3547/2015	27/07/2015	110445	ΑΝΑΚΑΤΑΣΚΕΥΑΣΤΙΚΗ Μ.ΕΠ.Ε	ΤΙΜΟΛΟΓΙΟ - ΔΕΛΤΙΟ ΑΠΟΣΤΟΛΗΣ	20.8113.01	270,60
3550/2015	27/07/2015	110445	ΑΝΑΚΑΤΑΣΚΕΥΑΣΤΙΚΗ Μ.ΕΠ.Ε	ΤΙΜΟΛΟΓΙΟ - ΔΕΛΤΙΟ ΑΠΟΣΤΟΛΗΣ	20.8113.01	492,00
3548/2015	27/07/2015	110445	ΑΝΑΚΑΤΑΣΚΕΥΑΣΤΙΚΗ Μ.ΕΠ.Ε	ΤΙΜΟΛΟΓΙΟ - ΔΕΛΤΙΟ ΑΠΟΣΤΟΛΗΣ	20.8113.01	123,00
256/2015	27/07/2015	110445	ΑΝΑΚΑΤΑΣΚΕΥΑΣΤΙΚΗ Μ.ΕΠ.Ε	ΤΙΜΟΛΟΓΙΟ ΠΑΡΟΧΗΣ ΥΠΗΡΕΣΙΩΝ	20.8113.01	36,90
255/2015	27/07/2015	110445	ΑΝΑΚΑΤΑΣΚΕΥΑΣΤΙΚΗ Μ.ΕΠ.Ε	ΤΙΜΟΛΟΓΙΟ ΠΑΡΟΧΗΣ ΥΠΗΡΕΣΙΩΝ	20.8113.01	123,00

2010/106/2014	12/03/2010	64319	Β.ΜΠΑΘΡΕΛΛΟΣ-Γ.ΤΖΩΡΤΖΗΣ Α.Ε.	ΠΑΡΑΣΤΑΤΙΚΑ ΠΑΡΕΛΘΟΝΤΩΝ ΕΤΩΝ (ΕΚΤΟΣ ΜΙΣΘΟΔΟΣΙΑΣ)	20.8113.01	3.434,54
2010/130/2014	12/03/2010	64319	Β.ΜΠΑΘΡΕΛΛΟΣ-Γ.ΤΖΩΡΤΖΗΣ Α.Ε.	ΠΑΡΑΣΤΑΤΙΚΑ ΠΑΡΕΛΘΟΝΤΩΝ ΕΤΩΝ (ΕΚΤΟΣ ΜΙΣΘΟΔΟΣΙΑΣ)	20.8113.01	440,90
2010/122/2014	30/03/2010	64319	Β.ΜΠΑΘΡΕΛΛΟΣ-Γ.ΤΖΩΡΤΖΗΣ Α.Ε.	ΠΑΡΑΣΤΑΤΙΚΑ ΠΑΡΕΛΘΟΝΤΩΝ ΕΤΩΝ (ΕΚΤΟΣ ΜΙΣΘΟΔΟΣΙΑΣ)	20.8113.01	2.114,87
2010/157/2014	30/03/2010	64319	Β.ΜΠΑΘΡΕΛΛΟΣ-Γ.ΤΖΩΡΤΖΗΣ Α.Ε.	ΠΑΡΑΣΤΑΤΙΚΑ ΠΑΡΕΛΘΟΝΤΩΝ ΕΤΩΝ (ΕΚΤΟΣ ΜΙΣΘΟΔΟΣΙΑΣ)	20.8113.01	747,18
2010/160/2014	01/04/2010	64319	Β.ΜΠΑΘΡΕΛΛΟΣ-Γ.ΤΖΩΡΤΖΗΣ Α.Ε.	ΠΑΡΑΣΤΑΤΙΚΑ ΠΑΡΕΛΘΟΝΤΩΝ ΕΤΩΝ (ΕΚΤΟΣ ΜΙΣΘΟΔΟΣΙΑΣ)	20.8113.01	747,18
2010/125/2014	01/04/2010	64319	Β.ΜΠΑΘΡΕΛΛΟΣ-Γ.ΤΖΩΡΤΖΗΣ Α.Ε.	ΠΑΡΑΣΤΑΤΙΚΑ ΠΑΡΕΛΘΟΝΤΩΝ ΕΤΩΝ (ΕΚΤΟΣ ΜΙΣΘΟΔΟΣΙΑΣ)	20.8113.01	1.609,45
2009/1474/2014	03/03/2009	32330	ΔΗΜΗΤΡΗΣ ΠΑΤΣΙΩΤΗΣ & ΣΙΑ Ο.Ε.	ΠΑΡΑΣΤΑΤΙΚΑ ΠΑΡΕΛΘΟΝΤΩΝ ΕΤΩΝ (ΕΚΤΟΣ ΜΙΣΘΟΔΟΣΙΑΣ)	20.8113.01	85,68
2012/2457/2014	08/11/2012	32330	ΔΗΜΗΤΡΗΣ ΠΑΤΣΙΩΤΗΣ & ΣΙΑ Ο.Ε.	ΠΑΡΑΣΤΑΤΙΚΑ ΠΑΡΕΛΘΟΝΤΩΝ ΕΤΩΝ (ΕΚΤΟΣ ΜΙΣΘΟΔΟΣΙΑΣ)	20.8113.01	414,02
2012/2723/2014	08/11/2012	32330	ΔΗΜΗΤΡΗΣ ΠΑΤΣΙΩΤΗΣ & ΣΙΑ Ο.Ε.	ΠΑΡΑΣΤΑΤΙΚΑ ΠΑΡΕΛΘΟΝΤΩΝ ΕΤΩΝ (ΕΚΤΟΣ ΜΙΣΘΟΔΟΣΙΑΣ)	20.8113.01	179,33
2013/27/2014	19/12/2013	32330	ΔΗΜΗΤΡΗΣ ΠΑΤΣΙΩΤΗΣ & ΣΙΑ Ο.Ε.	ΠΑΡΑΣΤΑΤΙΚΑ ΠΑΡΕΛΘΟΝΤΩΝ ΕΤΩΝ (ΕΚΤΟΣ ΜΙΣΘΟΔΟΣΙΑΣ)	20.8113.01	-414,02
2008/57/2014	12/06/2008	32622	ΕΛ.ΚΑΤΣΙΚΗΣ-Μ.ΚΑΤΣΙΚΗ-Π.ΣΑΒΒΟΠΟΥΛΟΣ Ο.Ε.	ΠΑΡΑΣΤΑΤΙΚΑ ΠΑΡΕΛΘΟΝΤΩΝ ΕΤΩΝ (ΕΚΤΟΣ ΜΙΣΘΟΔΟΣΙΑΣ)	20.8113.01	600,72
2011/41/2014	11/05/2011	32622	ΕΛ.ΚΑΤΣΙΚΗΣ-Μ.ΚΑΤΣΙΚΗ-Π.ΣΑΒΒΟΠΟΥΛΟΣ Ο.Ε.	ΠΑΡΑΣΤΑΤΙΚΑ ΠΑΡΕΛΘΟΝΤΩΝ ΕΤΩΝ (ΕΚΤΟΣ ΜΙΣΘΟΔΟΣΙΑΣ)	20.8113.01	-54,32
405/2014	16/09/2014	34353	ΕΥΑΓΓ.ΜΠΟΘΟΣ & ΣΙΑ Ο.Ε.	ΤΙΜΟΛΟΓΙΟ ΠΩΛΗΣΗΣ	20.8113.01	652,04
1742/2014	16/09/2014	34353	ΕΥΑΓΓ.ΜΠΟΘΟΣ & ΣΙΑ Ο.Ε.	ΤΙΜΟΛΟΓΙΟ ΠΑΡΟΧΗΣ ΥΠΗΡΕΣΙΩΝ	20.8113.01	123,00
2004/5355/2014	09/12/2002	30474	ΖΩΓΡΑΦΑΚΗΣ Γ. ΑΛΕΞΑΝΔΡΟΣ	ΠΑΡΑΣΤΑΤΙΚΑ ΠΑΡΕΛΘΟΝΤΩΝ ΕΤΩΝ (ΕΚΤΟΣ ΜΙΣΘΟΔΟΣΙΑΣ)	20.8113.01	44,01
2004/26570/2014	10/12/2002	30474	ΖΩΓΡΑΦΑΚΗΣ Γ. ΑΛΕΞΑΝΔΡΟΣ	ΠΑΡΑΣΤΑΤΙΚΑ ΠΑΡΕΛΘΟΝΤΩΝ ΕΤΩΝ (ΕΚΤΟΣ ΜΙΣΘΟΔΟΣΙΑΣ)	20.8113.01	16,48
2004/5591/2014	31/01/2003	30474	ΖΩΓΡΑΦΑΚΗΣ Γ. ΑΛΕΞΑΝΔΡΟΣ	ΠΑΡΑΣΤΑΤΙΚΑ ΠΑΡΕΛΘΟΝΤΩΝ ΕΤΩΝ (ΕΚΤΟΣ ΜΙΣΘΟΔΟΣΙΑΣ)	20.8113.01	22,01
2004/3566/2014	09/10/2003	30474	ΖΩΓΡΑΦΑΚΗΣ Γ. ΑΛΕΞΑΝΔΡΟΣ	ΠΑΡΑΣΤΑΤΙΚΑ ΠΑΡΕΛΘΟΝΤΩΝ ΕΤΩΝ (ΕΚΤΟΣ ΜΙΣΘΟΔΟΣΙΑΣ)	20.8113.01	28,32
2004/3666/2014	05/11/2003	30474	ΖΩΓΡΑΦΑΚΗΣ Γ. ΑΛΕΞΑΝΔΡΟΣ	ΠΑΡΑΣΤΑΤΙΚΑ ΠΑΡΕΛΘΟΝΤΩΝ ΕΤΩΝ (ΕΚΤΟΣ ΜΙΣΘΟΔΟΣΙΑΣ)	20.8113.01	-420,01
2004/7665/2014	03/03/2004	30474	ΖΩΓΡΑΦΑΚΗΣ Γ. ΑΛΕΞΑΝΔΡΟΣ	ΠΑΡΑΣΤΑΤΙΚΑ ΠΑΡΕΛΘΟΝΤΩΝ ΕΤΩΝ (ΕΚΤΟΣ ΜΙΣΘΟΔΟΣΙΑΣ)	20.8113.01	22,00
2004/4078/2014	03/03/2004	30474	ΖΩΓΡΑΦΑΚΗΣ Γ. ΑΛΕΞΑΝΔΡΟΣ	ΠΑΡΑΣΤΑΤΙΚΑ ΠΑΡΕΛΘΟΝΤΩΝ ΕΤΩΝ (ΕΚΤΟΣ ΜΙΣΘΟΔΟΣΙΑΣ)	20.8113.01	5,00

2004/4343/2014	06/05/2004	30474	ΖΩΓΡΑΦΑΚΗΣ Γ. ΑΛΕΞΑΝΔΡΟΣ	ΠΑΡΑΣΤΑΤΙΚΑ ΠΑΡΕΛΘΟΝΤΩΝ ΕΤΩΝ (ΕΚΤΟΣ ΜΙΣΘΟΔΟΣΙΑΣ)	20.8113.01	17,70
2004/8234/2014	21/06/2004	30474	ΖΩΓΡΑΦΑΚΗΣ Γ. ΑΛΕΞΑΝΔΡΟΣ	ΠΑΡΑΣΤΑΤΙΚΑ ΠΑΡΕΛΘΟΝΤΩΝ ΕΤΩΝ (ΕΚΤΟΣ ΜΙΣΘΟΔΟΣΙΑΣ)	20.8113.01	22,01
2005/8234/2014	31/12/2004	30474	ΖΩΓΡΑΦΑΚΗΣ Γ. ΑΛΕΞΑΝΔΡΟΣ	ΠΑΡΑΣΤΑΤΙΚΑ ΠΑΡΕΛΘΟΝΤΩΝ ΕΤΩΝ (ΕΚΤΟΣ ΜΙΣΘΟΔΟΣΙΑΣ)	20.8113.01	22,01
2005/4350/2014	31/12/2004	30474	ΖΩΓΡΑΦΑΚΗΣ Γ. ΑΛΕΞΑΝΔΡΟΣ	ΠΑΡΑΣΤΑΤΙΚΑ ΠΑΡΕΛΘΟΝΤΩΝ ΕΤΩΝ (ΕΚΤΟΣ ΜΙΣΘΟΔΟΣΙΑΣ)	20.8113.01	5,90
2011/3012/2014	30/12/2011	30474	ΖΩΓΡΑΦΑΚΗΣ Γ. ΑΛΕΞΑΝΔΡΟΣ	ΠΑΡΑΣΤΑΤΙΚΑ ΠΑΡΕΛΘΟΝΤΩΝ ΕΤΩΝ (ΕΚΤΟΣ ΜΙΣΘΟΔΟΣΙΑΣ)	20.8113.01	214,68
126/2015	27/07/2015	16809	Θ.ΠΑΝΟΥΣΑΚΗΣ ΑΕ	ΤΙΜΟΛΟΓΙΟ ΠΑΡΟΧΗΣ ΥΠΗΡΕΣΙΩΝ	20.8113.01	92,99
125/2015	27/07/2015	16809	Θ.ΠΑΝΟΥΣΑΚΗΣ ΑΕ	ΤΙΜΟΛΟΓΙΟ ΠΑΡΟΧΗΣ ΥΠΗΡΕΣΙΩΝ	20.8113.01	221,40
124/2015	27/07/2015	16809	Θ.ΠΑΝΟΥΣΑΚΗΣ ΑΕ	ΤΙΜΟΛΟΓΙΟ ΠΑΡΟΧΗΣ ΥΠΗΡΕΣΙΩΝ	20.8113.01	27,68
123/2015	27/07/2015	16809	Θ.ΠΑΝΟΥΣΑΚΗΣ ΑΕ	ΤΙΜΟΛΟΓΙΟ ΠΑΡΟΧΗΣ ΥΠΗΡΕΣΙΩΝ	20.8113.01	242,42
438/2015	27/07/2015	64928	ΚΛΕΙΩ Α. ΜΟΡΤΟΓΛΟΥ	ΤΙΜΟΛΟΓΙΟ - ΔΕΛΤΙΟ ΑΠΟΣΤΟΛΗΣ	20.8113.01	216,48
430/2015	27/07/2015	64928	ΚΛΕΙΩ Α. ΜΟΡΤΟΓΛΟΥ	ΤΙΜΟΛΟΓΙΟ - ΔΕΛΤΙΟ ΑΠΟΣΤΟΛΗΣ	20.8113.01	295,20
433/2015	27/07/2015	64928	ΚΛΕΙΩ Α. ΜΟΡΤΟΓΛΟΥ	ΤΙΜΟΛΟΓΙΟ - ΔΕΛΤΙΟ ΑΠΟΣΤΟΛΗΣ	20.8113.01	430,50
429/2015	27/07/2015	64928	ΚΛΕΙΩ Α. ΜΟΡΤΟΓΛΟΥ	ΤΙΜΟΛΟΓΙΟ - ΔΕΛΤΙΟ ΑΠΟΣΤΟΛΗΣ	20.8113.01	831,48
435/2015	27/07/2015	64928	ΚΛΕΙΩ Α. ΜΟΡΤΟΓΛΟΥ	ΤΙΜΟΛΟΓΙΟ - ΔΕΛΤΙΟ ΑΠΟΣΤΟΛΗΣ	20.8113.01	221,40
436/2015	27/07/2015	64928	ΚΛΕΙΩ Α. ΜΟΡΤΟΓΛΟΥ	ΤΙΜΟΛΟΓΙΟ - ΔΕΛΤΙΟ ΑΠΟΣΤΟΛΗΣ	20.8113.01	169,74
437/2015	27/07/2015	64928	ΚΛΕΙΩ Α. ΜΟΡΤΟΓΛΟΥ	ΤΙΜΟΛΟΓΙΟ - ΔΕΛΤΙΟ ΑΠΟΣΤΟΛΗΣ	20.8113.01	49,20
434/2015	27/07/2015	64928	ΚΛΕΙΩ Α. ΜΟΡΤΟΓΛΟΥ	ΤΙΜΟΛΟΓΙΟ - ΔΕΛΤΙΟ ΑΠΟΣΤΟΛΗΣ	20.8113.01	1.131,60
431/2015	27/07/2015	64928	ΚΛΕΙΩ Α. ΜΟΡΤΟΓΛΟΥ	ΤΙΜΟΛΟΓΙΟ - ΔΕΛΤΙΟ ΑΠΟΣΤΟΛΗΣ	20.8113.01	805,65
432/2015	27/07/2015	64928	ΚΛΕΙΩ Α. ΜΟΡΤΟΓΛΟΥ	ΤΙΜΟΛΟΓΙΟ - ΔΕΛΤΙΟ ΑΠΟΣΤΟΛΗΣ	20.8113.01	922,50
2004/12791/2014	08/09/2003	30280	ΛΕΒΕΝΤΗΣ Κ. ΓΕΩΡΓΙΟΣ	ΠΑΡΑΣΤΑΤΙΚΑ ΠΑΡΕΛΘΟΝΤΩΝ ΕΤΩΝ (ΕΚΤΟΣ ΜΙΣΘΟΔΟΣΙΑΣ)	20.8113.01	300,00
2004/13273/2014	15/01/2004	30280	ΛΕΒΕΝΤΗΣ Κ. ΓΕΩΡΓΙΟΣ	ΠΑΡΑΣΤΑΤΙΚΑ ΠΑΡΕΛΘΟΝΤΩΝ ΕΤΩΝ (ΕΚΤΟΣ ΜΙΣΘΟΔΟΣΙΑΣ)	20.8113.01	250,00
2004/13357/2014	03/02/2004	30280	ΛΕΒΕΝΤΗΣ Κ. ΓΕΩΡΓΙΟΣ	ΠΑΡΑΣΤΑΤΙΚΑ ΠΑΡΕΛΘΟΝΤΩΝ ΕΤΩΝ (ΕΚΤΟΣ ΜΙΣΘΟΔΟΣΙΑΣ)	20.8113.01	450,00
2004/13340/2014	11/02/2004	30280	ΛΕΒΕΝΤΗΣ Κ. ΓΕΩΡΓΙΟΣ	ΠΑΡΑΣΤΑΤΙΚΑ ΠΑΡΕΛΘΟΝΤΩΝ ΕΤΩΝ (ΕΚΤΟΣ ΜΙΣΘΟΔΟΣΙΑΣ)	20.8113.01	600,00
2004/13435/2014	02/03/2004	30280	ΛΕΒΕΝΤΗΣ Κ. ΓΕΩΡΓΙΟΣ	ΠΑΡΑΣΤΑΤΙΚΑ ΠΑΡΕΛΘΟΝΤΩΝ ΕΤΩΝ (ΕΚΤΟΣ ΜΙΣΘΟΔΟΣΙΑΣ)	20.8113.01	200,00
2004/13480/2014	11/03/2004	30280	ΛΕΒΕΝΤΗΣ Κ. ΓΕΩΡΓΙΟΣ	ΠΑΡΑΣΤΑΤΙΚΑ ΠΑΡΕΛΘΟΝΤΩΝ ΕΤΩΝ (ΕΚΤΟΣ ΜΙΣΘΟΔΟΣΙΑΣ)	20.8113.01	500,00
2004/13492/2014	16/03/2004	30280	ΛΕΒΕΝΤΗΣ Κ. ΓΕΩΡΓΙΟΣ	ΠΑΡΑΣΤΑΤΙΚΑ ΠΑΡΕΛΘΟΝΤΩΝ ΕΤΩΝ (ΕΚΤΟΣ ΜΙΣΘΟΔΟΣΙΑΣ)	20.8113.01	1.000,00

2004/13547/2014	31/03/2004	30280	ΛΕΒΕΝΤΗΣ Κ. ΓΕΩΡΓΙΟΣ	ΠΑΡΑΣΤΑΤΙΚΑ ΠΑΡΕΛΘΟΝΤΩΝ ΕΤΩΝ (ΕΚΤΟΣ ΜΙΣΘΟΔΟΣΙΑΣ)	20.8113.01	800,00
2004/13583/2014	07/04/2004	30280	ΛΕΒΕΝΤΗΣ Κ. ΓΕΩΡΓΙΟΣ	ΠΑΡΑΣΤΑΤΙΚΑ ΠΑΡΕΛΘΟΝΤΩΝ ΕΤΩΝ (ΕΚΤΟΣ ΜΙΣΘΟΔΟΣΙΑΣ)	20.8113.01	400,00
2004/13726/2014	20/05/2004	30280	ΛΕΒΕΝΤΗΣ Κ. ΓΕΩΡΓΙΟΣ	ΠΑΡΑΣΤΑΤΙΚΑ ΠΑΡΕΛΘΟΝΤΩΝ ΕΤΩΝ (ΕΚΤΟΣ ΜΙΣΘΟΔΟΣΙΑΣ)	20.8113.01	500,00
2004/13749/2014	26/05/2004	30280	ΛΕΒΕΝΤΗΣ Κ. ΓΕΩΡΓΙΟΣ	ΠΑΡΑΣΤΑΤΙΚΑ ΠΑΡΕΛΘΟΝΤΩΝ ΕΤΩΝ (ΕΚΤΟΣ ΜΙΣΘΟΔΟΣΙΑΣ)	20.8113.01	400,00
2004/13910/2014	08/07/2004	30280	ΛΕΒΕΝΤΗΣ Κ. ΓΕΩΡΓΙΟΣ	ΠΑΡΑΣΤΑΤΙΚΑ ΠΑΡΕΛΘΟΝΤΩΝ ΕΤΩΝ (ΕΚΤΟΣ ΜΙΣΘΟΔΟΣΙΑΣ)	20.8113.01	450,00
2004/13917/2014	10/07/2004	30280	ΛΕΒΕΝΤΗΣ Κ. ΓΕΩΡΓΙΟΣ	ΠΑΡΑΣΤΑΤΙΚΑ ΠΑΡΕΛΘΟΝΤΩΝ ΕΤΩΝ (ΕΚΤΟΣ ΜΙΣΘΟΔΟΣΙΑΣ)	20.8113.01	400,00
2004/13947/2014	19/07/2004	30280	ΛΕΒΕΝΤΗΣ Κ. ΓΕΩΡΓΙΟΣ	ΠΑΡΑΣΤΑΤΙΚΑ ΠΑΡΕΛΘΟΝΤΩΝ ΕΤΩΝ (ΕΚΤΟΣ ΜΙΣΘΟΔΟΣΙΑΣ)	20.8113.01	180,00
2004/13973/2014	24/07/2004	30280	ΛΕΒΕΝΤΗΣ Κ. ΓΕΩΡΓΙΟΣ	ΠΑΡΑΣΤΑΤΙΚΑ ΠΑΡΕΛΘΟΝΤΩΝ ΕΤΩΝ (ΕΚΤΟΣ ΜΙΣΘΟΔΟΣΙΑΣ)	20.8113.01	1.300,00
2004/14037/2014	17/08/2004	30280	ΛΕΒΕΝΤΗΣ Κ. ΓΕΩΡΓΙΟΣ	ΠΑΡΑΣΤΑΤΙΚΑ ΠΑΡΕΛΘΟΝΤΩΝ ΕΤΩΝ (ΕΚΤΟΣ ΜΙΣΘΟΔΟΣΙΑΣ)	20.8113.01	800,00
2004/14038/2014	17/08/2004	30280	ΛΕΒΕΝΤΗΣ Κ. ΓΕΩΡΓΙΟΣ	ΠΑΡΑΣΤΑΤΙΚΑ ΠΑΡΕΛΘΟΝΤΩΝ ΕΤΩΝ (ΕΚΤΟΣ ΜΙΣΘΟΔΟΣΙΑΣ)	20.8113.01	400,00
2004/13858/2014	24/08/2004	30280	ΛΕΒΕΝΤΗΣ Κ. ΓΕΩΡΓΙΟΣ	ΠΑΡΑΣΤΑΤΙΚΑ ΠΑΡΕΛΘΟΝΤΩΝ ΕΤΩΝ (ΕΚΤΟΣ ΜΙΣΘΟΔΟΣΙΑΣ)	20.8113.01	450,00
2004/14132/2014	03/09/2004	30280	ΛΕΒΕΝΤΗΣ Κ. ΓΕΩΡΓΙΟΣ	ΠΑΡΑΣΤΑΤΙΚΑ ΠΑΡΕΛΘΟΝΤΩΝ ΕΤΩΝ (ΕΚΤΟΣ ΜΙΣΘΟΔΟΣΙΑΣ)	20.8113.01	120,00
2004/14128/2014	03/09/2004	30280	ΛΕΒΕΝΤΗΣ Κ. ΓΕΩΡΓΙΟΣ	ΠΑΡΑΣΤΑΤΙΚΑ ΠΑΡΕΛΘΟΝΤΩΝ ΕΤΩΝ (ΕΚΤΟΣ ΜΙΣΘΟΔΟΣΙΑΣ)	20.8113.01	1.800,00
2004/14147/2014	07/09/2004	30280	ΛΕΒΕΝΤΗΣ Κ. ΓΕΩΡΓΙΟΣ	ΠΑΡΑΣΤΑΤΙΚΑ ΠΑΡΕΛΘΟΝΤΩΝ ΕΤΩΝ (ΕΚΤΟΣ ΜΙΣΘΟΔΟΣΙΑΣ)	20.8113.01	900,00
2004/14282/2014	12/10/2004	30280	ΛΕΒΕΝΤΗΣ Κ. ΓΕΩΡΓΙΟΣ	ΠΑΡΑΣΤΑΤΙΚΑ ΠΑΡΕΛΘΟΝΤΩΝ ΕΤΩΝ (ΕΚΤΟΣ ΜΙΣΘΟΔΟΣΙΑΣ)	20.8113.01	450,00
2004/ΔΙΑΦ04/2014	31/12/2004	30280	ΛΕΒΕΝΤΗΣ Κ. ΓΕΩΡΓΙΟΣ	ΠΑΡΑΣΤΑΤΙΚΑ ΠΑΡΕΛΘΟΝΤΩΝ ΕΤΩΝ (ΕΚΤΟΣ ΜΙΣΘΟΔΟΣΙΑΣ)	20.8113.01	12.650,00
2005/17960/2014	05/04/2005	30280	ΛΕΒΕΝΤΗΣ Κ. ΓΕΩΡΓΙΟΣ	ΠΑΡΑΣΤΑΤΙΚΑ ΠΑΡΕΛΘΟΝΤΩΝ ΕΤΩΝ (ΕΚΤΟΣ ΜΙΣΘΟΔΟΣΙΑΣ)	20.8113.01	2.854,20
2005/14891/2014	05/04/2005	30280	ΛΕΒΕΝΤΗΣ Κ. ΓΕΩΡΓΙΟΣ	ΠΑΡΑΣΤΑΤΙΚΑ ΠΑΡΕΛΘΟΝΤΩΝ ΕΤΩΝ (ΕΚΤΟΣ ΜΙΣΘΟΔΟΣΙΑΣ)	20.8113.01	1.547,00
2005/139/2014	01/08/2005	30280	ΛΕΒΕΝΤΗΣ Κ. ΓΕΩΡΓΙΟΣ	ΠΑΡΑΣΤΑΤΙΚΑ ΠΑΡΕΛΘΟΝΤΩΝ ΕΤΩΝ (ΕΚΤΟΣ ΜΙΣΘΟΔΟΣΙΑΣ)	20.8113.01	342,24
2005/138/2014	01/08/2005	30280	ΛΕΒΕΝΤΗΣ Κ. ΓΕΩΡΓΙΟΣ	ΠΑΡΑΣΤΑΤΙΚΑ ΠΑΡΕΛΘΟΝΤΩΝ ΕΤΩΝ (ΕΚΤΟΣ ΜΙΣΘΟΔΟΣΙΑΣ)	20.8113.01	284,11

2005/15305/2014	01/08/2005	30280	ΛΕΒΕΝΤΗΣ Κ. ΓΕΩΡΓΙΟΣ	ΠΑΡΑΣΤΑΤΙΚΑ ΠΑΡΕΛΘΟΝΤΩΝ ΕΤΩΝ (ΕΚΤΟΣ ΜΙΣΘΟΔΟΣΙΑΣ)	20.8113.01	71,40
2005/15304/2014	01/08/2005	30280	ΛΕΒΕΝΤΗΣ Κ. ΓΕΩΡΓΙΟΣ	ΠΑΡΑΣΤΑΤΙΚΑ ΠΑΡΕΛΘΟΝΤΩΝ ΕΤΩΝ (ΕΚΤΟΣ ΜΙΣΘΟΔΟΣΙΑΣ)	20.8113.01	35,70
2005/18445/2014	22/08/2005	30280	ΛΕΒΕΝΤΗΣ Κ. ΓΕΩΡΓΙΟΣ	ΠΑΡΑΣΤΑΤΙΚΑ ΠΑΡΕΛΘΟΝΤΩΝ ΕΤΩΝ (ΕΚΤΟΣ ΜΙΣΘΟΔΟΣΙΑΣ)	20.8113.01	263,35
2005/18517/2014	08/09/2005	30280	ΛΕΒΕΝΤΗΣ Κ. ΓΕΩΡΓΙΟΣ	ΠΑΡΑΣΤΑΤΙΚΑ ΠΑΡΕΛΘΟΝΤΩΝ ΕΤΩΝ (ΕΚΤΟΣ ΜΙΣΘΟΔΟΣΙΑΣ)	20.8113.01	957,11
2005/15412/2014	08/09/2005	30280	ΛΕΒΕΝΤΗΣ Κ. ΓΕΩΡΓΙΟΣ	ΠΑΡΑΣΤΑΤΙΚΑ ΠΑΡΕΛΘΟΝΤΩΝ ΕΤΩΝ (ΕΚΤΟΣ ΜΙΣΘΟΔΟΣΙΑΣ)	20.8113.01	952,00
2005/28595/2014	29/09/2005	30280	ΛΕΒΕΝΤΗΣ Κ. ΓΕΩΡΓΙΟΣ	ΠΑΡΑΣΤΑΤΙΚΑ ΠΑΡΕΛΘΟΝΤΩΝ ΕΤΩΝ (ΕΚΤΟΣ ΜΙΣΘΟΔΟΣΙΑΣ)	20.8113.01	227,53
2005/18691/2014	09/10/2005	30280	ΛΕΒΕΝΤΗΣ Κ. ΓΕΩΡΓΙΟΣ	ΠΑΡΑΣΤΑΤΙΚΑ ΠΑΡΕΛΘΟΝΤΩΝ ΕΤΩΝ (ΕΚΤΟΣ ΜΙΣΘΟΔΟΣΙΑΣ)	20.8113.01	307,33
2005/18660/2014	12/10/2005	30280	ΛΕΒΕΝΤΗΣ Κ. ΓΕΩΡΓΙΟΣ	ΠΑΡΑΣΤΑΤΙΚΑ ΠΑΡΕΛΘΟΝΤΩΝ ΕΤΩΝ (ΕΚΤΟΣ ΜΙΣΘΟΔΟΣΙΑΣ)	20.8113.01	290,18
2005/15541/2014	12/10/2005	30280	ΛΕΒΕΝΤΗΣ Κ. ΓΕΩΡΓΙΟΣ	ΠΑΡΑΣΤΑΤΙΚΑ ΠΑΡΕΛΘΟΝΤΩΝ ΕΤΩΝ (ΕΚΤΟΣ ΜΙΣΘΟΔΟΣΙΑΣ)	20.8113.01	142,80
2005/18730/2014	31/10/2005	30280	ΛΕΒΕΝΤΗΣ Κ. ΓΕΩΡΓΙΟΣ	ΠΑΡΑΣΤΑΤΙΚΑ ΠΑΡΕΛΘΟΝΤΩΝ ΕΤΩΝ (ΕΚΤΟΣ ΜΙΣΘΟΔΟΣΙΑΣ)	20.8113.01	324,14
2005/15710/2014	29/11/2005	30280	ΛΕΒΕΝΤΗΣ Κ. ΓΕΩΡΓΙΟΣ	ΠΑΡΑΣΤΑΤΙΚΑ ΠΑΡΕΛΘΟΝΤΩΝ ΕΤΩΝ (ΕΚΤΟΣ ΜΙΣΘΟΔΟΣΙΑΣ)	20.8113.01	297,50
2005/18849/2014	29/11/2005	30280	ΛΕΒΕΝΤΗΣ Κ. ΓΕΩΡΓΙΟΣ	ΠΑΡΑΣΤΑΤΙΚΑ ΠΑΡΕΛΘΟΝΤΩΝ ΕΤΩΝ (ΕΚΤΟΣ ΜΙΣΘΟΔΟΣΙΑΣ)	20.8113.01	875,42
2005/18850/2014	29/11/2005	30280	ΛΕΒΕΝΤΗΣ Κ. ΓΕΩΡΓΙΟΣ	ΠΑΡΑΣΤΑΤΙΚΑ ΠΑΡΕΛΘΟΝΤΩΝ ΕΤΩΝ (ΕΚΤΟΣ ΜΙΣΘΟΔΟΣΙΑΣ)	20.8113.01	314,66
2005/18904/2014	12/12/2005	30280	ΛΕΒΕΝΤΗΣ Κ. ΓΕΩΡΓΙΟΣ	ΠΑΡΑΣΤΑΤΙΚΑ ΠΑΡΕΛΘΟΝΤΩΝ ΕΤΩΝ (ΕΚΤΟΣ ΜΙΣΘΟΔΟΣΙΑΣ)	20.8113.01	397,46
2006/16137/2014	04/04/2006	30280	ΛΕΒΕΝΤΗΣ Κ. ΓΕΩΡΓΙΟΣ	ΠΑΡΑΣΤΑΤΙΚΑ ΠΑΡΕΛΘΟΝΤΩΝ ΕΤΩΝ (ΕΚΤΟΣ ΜΙΣΘΟΔΟΣΙΑΣ)	20.8113.01	476,00
2010/227/2014	03/09/2010	55824	Μ. ΚΑΤΣΙΜΙΧΑ - Ι. ΣΠΑΝΟΣ Ο.Ε.	ΠΑΡΑΣΤΑΤΙΚΑ ΠΑΡΕΛΘΟΝΤΩΝ ΕΤΩΝ (ΕΚΤΟΣ ΜΙΣΘΟΔΟΣΙΑΣ)	20.8113.01	830,25
2013/4/2014	28/02/2013	55824	Μ. ΚΑΤΣΙΜΙΧΑ - Ι. ΣΠΑΝΟΣ Ο.Ε.	ΠΑΡΑΣΤΑΤΙΚΑ ΠΑΡΕΛΘΟΝΤΩΝ ΕΤΩΝ (ΕΚΤΟΣ ΜΙΣΘΟΔΟΣΙΑΣ)	20.8113.01	-9,47
47/2014	11/07/2014	55824	Μ. ΚΑΤΣΙΜΙΧΑ - Ι. ΣΠΑΝΟΣ Ο.Ε.	ΤΙΜΟΛΟΓΙΟ - ΔΕΛΤΙΟ ΑΠΟΣΤΟΛΗΣ	20.8113.01	2.164,80
230/2014	16/09/2014	55824	Μ. ΚΑΤΣΙΜΙΧΑ - Ι. ΣΠΑΝΟΣ Ο.Ε.	ΤΙΜΟΛΟΓΙΟ ΠΑΡΟΧΗΣ ΥΠΗΡΕΣΙΩΝ	20.8113.01	1.079,32
330/2015	27/07/2015	55824	Μ. ΚΑΤΣΙΜΙΧΑ - Ι. ΣΠΑΝΟΣ Ο.Ε.	ΤΙΜΟΛΟΓΙΟ ΠΑΡΟΧΗΣ ΥΠΗΡΕΣΙΩΝ	20.8113.01	313,65
329/2015	27/07/2015	55824	Μ. ΚΑΤΣΙΜΙΧΑ - Ι. ΣΠΑΝΟΣ Ο.Ε.	ΤΙΜΟΛΟΓΙΟ ΠΑΡΟΧΗΣ ΥΠΗΡΕΣΙΩΝ	20.8113.01	575,03
331/2015	27/07/2015	55824	Μ. ΚΑΤΣΙΜΙΧΑ - Ι. ΣΠΑΝΟΣ Ο.Ε.	ΤΙΜΟΛΟΓΙΟ ΠΑΡΟΧΗΣ ΥΠΗΡΕΣΙΩΝ	20.8113.01	62,73
333/2015	27/07/2015	55824	Μ. ΚΑΤΣΙΜΙΧΑ - Ι. ΣΠΑΝΟΣ Ο.Ε.	ΤΙΜΟΛΟΓΙΟ ΠΑΡΟΧΗΣ ΥΠΗΡΕΣΙΩΝ	20.8113.01	88,56

23/A/2015	27/07/2015	55824	Μ. ΚΑΤΣΙΜΙΧΑ - Ι. ΣΠΑΝΟΣ Ο.Ε.	ΤΙΜΟΛΟΓΙΟ - ΔΕΛΤΙΟ ΑΠΟΣΤΟΛΗΣ	20.8113.01	77,49
24/A/2015	27/07/2015	55824	Μ. ΚΑΤΣΙΜΙΧΑ - Ι. ΣΠΑΝΟΣ Ο.Ε.	ΤΙΜΟΛΟΓΙΟ - ΔΕΛΤΙΟ ΑΠΟΣΤΟΛΗΣ	20.8113.01	84,13
28/A/2015	27/07/2015	55824	Μ. ΚΑΤΣΙΜΙΧΑ - Ι. ΣΠΑΝΟΣ Ο.Ε.	ΤΙΜΟΛΟΓΙΟ - ΔΕΛΤΙΟ ΑΠΟΣΤΟΛΗΣ	20.8113.01	181,55
26/A/2015	27/07/2015	55824	Μ. ΚΑΤΣΙΜΙΧΑ - Ι. ΣΠΑΝΟΣ Ο.Ε.	ΤΙΜΟΛΟΓΙΟ - ΔΕΛΤΙΟ ΑΠΟΣΤΟΛΗΣ	20.8113.01	92,99
29/A/2015	27/07/2015	55824	Μ. ΚΑΤΣΙΜΙΧΑ - Ι. ΣΠΑΝΟΣ Ο.Ε.	ΤΙΜΟΛΟΓΙΟ - ΔΕΛΤΙΟ ΑΠΟΣΤΟΛΗΣ	20.8113.01	141,70
30/A/2015	27/07/2015	55824	Μ. ΚΑΤΣΙΜΙΧΑ - Ι. ΣΠΑΝΟΣ Ο.Ε.	ΤΙΜΟΛΟΓΙΟ - ΔΕΛΤΙΟ ΑΠΟΣΤΟΛΗΣ	20.8113.01	99,63
2012/723/2014	01/06/2012	64304	ΠΑΝΑΓΙΩΤΗΣ Γ. ΑΝΤΩΝΙΤΣΗΣ	ΠΑΡΑΣΤΑΤΙΚΑ ΠΑΡΕΛΘΟΝΤΩΝ ΕΤΩΝ (ΕΚΤΟΣ ΜΙΣΘΟΔΟΣΙΑΣ)	20.8113.01	1.722,00
2012/728/2014	11/06/2012	64304	ΠΑΝΑΓΙΩΤΗΣ Γ. ΑΝΤΩΝΙΤΣΗΣ	ΠΑΡΑΣΤΑΤΙΚΑ ΠΑΡΕΛΘΟΝΤΩΝ ΕΤΩΝ (ΕΚΤΟΣ ΜΙΣΘΟΔΟΣΙΑΣ)	20.8113.01	1.033,20
2012/169/2014	26/10/2012	64304	ΠΑΝΑΓΙΩΤΗΣ Γ. ΑΝΤΩΝΙΤΣΗΣ	ΠΑΡΑΣΤΑΤΙΚΑ ΠΑΡΕΛΘΟΝΤΩΝ ΕΤΩΝ (ΕΚΤΟΣ ΜΙΣΘΟΔΟΣΙΑΣ)	20.8113.01	479,70
2012/756/2014	26/10/2012	64304	ΠΑΝΑΓΙΩΤΗΣ Γ. ΑΝΤΩΝΙΤΣΗΣ	ΠΑΡΑΣΤΑΤΙΚΑ ΠΑΡΕΛΘΟΝΤΩΝ ΕΤΩΝ (ΕΚΤΟΣ ΜΙΣΘΟΔΟΣΙΑΣ)	20.8113.01	1.624,83
2444/2015	28/04/2015	30244	Α. ΧΑΛΑΜΑΝΔΑΡΗΣ & ΣΙΑ Ο.Ε.	ΠΑΓΙΑ ΠΡΟΚΑΤΑΒΟΛΗ / ΤΙΜΟΛΟΓΙΑ- ΠΑΡΟΧΗ ΥΠΗΡΕΣΙΩΝ	20.8113.07	37,51
1348/2015	27/03/2015	34967	Α.ΠΑΝΑΓΙΩΤΙΔΗΣ & ΣΙΑ Ε.Ε.	ΠΑΓΙΑ ΠΡΟΚΑΤΑΒΟΛΗ / ΤΙΜΟΛΟΓΙΑ- ΠΑΡΟΧΗ ΥΠΗΡΕΣΙΩΝ	20.8113.07	63,31
931/2015	10/07/2015	34967	Α.ΠΑΝΑΓΙΩΤΙΔΗΣ & ΣΙΑ Ε.Ε.	ΠΑΓΙΑ ΠΡΟΚΑΤΑΒΟΛΗ / ΤΙΜΟΛΟΓΙΑ- ΠΑΡΟΧΗ ΥΠΗΡΕΣΙΩΝ	20.8113.07	10,00
192450185/2015	24/07/2015	9098	ΙΝΤΕΡΛΙΦΕ ΑΣΦΑΛΙΣΤΙΚΗ ΑΑΕΓΑ	ΑΣΦΑΛΙΣΤΗΡΙΟ ΣΥΜΒΟΛΑΙΟ	20.8113.07	268,28
2008/2/2014	18/09/2008	44366	Κ/ΞΙΑ ΤΑΤΣΗΣ ΚΩΝ/ΝΟΣ-ΑΝΤΩΝΙΟΥ ΓΕΩΡΓΙΟΣ	ΠΑΡΑΣΤΑΤΙΚΑ ΠΑΡΕΛΘΟΝΤΩΝ ΕΤΩΝ (ΕΚΤΟΣ ΜΙΣΘΟΔΟΣΙΑΣ)	20.8113.07	936,50
2008/1/2014	18/09/2008	44366	Κ/ΞΙΑ ΤΑΤΣΗΣ ΚΩΝ/ΝΟΣ-ΑΝΤΩΝΙΟΥ ΓΕΩΡΓΙΟΣ	ΠΑΡΑΣΤΑΤΙΚΑ ΠΑΡΕΛΘΟΝΤΩΝ ΕΤΩΝ (ΕΚΤΟΣ ΜΙΣΘΟΔΟΣΙΑΣ)	20.8113.07	6.850,86

ΥΠΗΡΕΣΙΑ 30						
ΠΑΡΑΣΤΑΤΙΚΟ	ΗΜΕΡ/ΝΑΙ	ΚΩΔ.	ΕΠΩΝΥΜΙΑ	ΠΕΡΙΓΡΑΦΗ ΤΥΠΟΥ ΠΑΡΑΣΤΑΤΙΚΟΥ	ΥΠΗΡΕΣΙΑ	ΠΟΣΟ
5/B/2015	30/06/2015	110407	BUILD & BOND ΤΕΧΝΙΚΗ ΚΑΤΑΣΚΕΥΑΣΤΙΚΗ ΕΠΕ	ΤΙΜΟΛΟΓΙΟ ΠΩΛΗΣΗΣ	30.8116	1.733,38
1720/2015	20/03/2015	30244	A. ΧΑΛΑΜΑΝΔΑΡΗΣ & ΣΙΑ Ο.Ε.	ΠΑΓΙΑ ΠΡΟΚΑΤΑΒΟΛΗ/ΤΙΜΟΛΟΓΙΟ ΑΓΟΡΑΣ - ΔΕΛΤΙΟ ΑΠΟΣΤΟΛΗΣ	30.8116	114,25
1869/2015	27/03/2015	30244	A. ΧΑΛΑΜΑΝΔΑΡΗΣ & ΣΙΑ Ο.Ε.	ΠΑΓΙΑ ΠΡΟΚΑΤΑΒΟΛΗ / ΤΙΜΟΛΟΓΙΑ-ΠΑΡΟΧΗ ΥΠΗΡΕΣΙΩΝ	30.8116	92,25
1870/2015	27/03/2015	30244	A. ΧΑΛΑΜΑΝΔΑΡΗΣ & ΣΙΑ Ο.Ε.	ΠΑΓΙΑ ΠΡΟΚΑΤΑΒΟΛΗ / ΤΙΜΟΛΟΓΙΑ-ΠΑΡΟΧΗ ΥΠΗΡΕΣΙΩΝ	30.8116	125,40
1784/2015	29/05/2015	111027	A.ΖΑΓΑΝΑ-Ε.ΑΓΓΕΛΗΣ Ο.Ε.	ΤΙΜΟΛΟΓΙΟ - ΔΕΛΤΙΟ ΑΠΟΣΤΟΛΗΣ	30.8116	413,50
298/2015	13/08/2015	34967	A.ΠΑΝΑΓΙΩΤΙΔΗΣ & ΣΙΑ Ε.Ε.	ΠΑΓΙΑ ΠΡΟΚΑΤΑΒΟΛΗ / ΤΙΜΟΛΟΓΙΑ-ΠΑΡΟΧΗ ΥΠΗΡΕΣΙΩΝ	30.8116	32,77
2070/A/2015	26/05/2015	112963	ΑΓΡΟΤΙΚΟΣ ΣΥΝΕΤΑΙΡΙΣΜΟΣ ΒΟΛΟΥ ΣΥΝ/ΚΗ ΟΡΓΑΝΩΣΗ	ΤΙΜΟΛΟΓΙΟ ΠΩΛΗΣΗΣ	30.8116	119,78
2375/A/2015	17/06/2015	112963	ΑΓΡΟΤΙΚΟΣ ΣΥΝΕΤΑΙΡΙΣΜΟΣ ΒΟΛΟΥ ΣΥΝ/ΚΗ ΟΡΓΑΝΩΣΗ	ΤΙΜΟΛΟΓΙΟ ΠΩΛΗΣΗΣ	30.8116	90,40
3434/A/2015	18/08/2015	112963	ΑΓΡΟΤΙΚΟΣ ΣΥΝΕΤΑΙΡΙΣΜΟΣ ΒΟΛΟΥ ΣΥΝ/ΚΗ ΟΡΓΑΝΩΣΗ	ΤΙΜΟΛΟΓΙΟ ΠΩΛΗΣΗΣ	30.8116	153,68
3546/2015	27/07/2015	110445	ΑΝΑΚΑΤΑΣΚΕΥΑΣΤΙΚΗ Μ.ΕΠ.Ε	ΤΙΜΟΛΟΓΙΟ - ΔΕΛΤΙΟ ΑΠΟΣΤΟΛΗΣ	30.8116	111,32
3549/2015	27/07/2015	110445	ΑΝΑΚΑΤΑΣΚΕΥΑΣΤΙΚΗ Μ.ΕΠ.Ε	ΤΙΜΟΛΟΓΙΟ - ΔΕΛΤΙΟ ΑΠΟΣΤΟΛΗΣ	30.8116	18,45
2007/1987/2014	14/02/2007	38654	ΑΡΒΑΝΙΤΗΣ ΝΙΚΟΛΑΟΣ ΒΙΒΑΡΤΙΑ	ΠΑΡΑΣΤΑΤΙΚΑ ΠΑΡΕΛΘΟΝΤΩΝ ΕΤΩΝ (ΕΚΤΟΣ ΜΙΣΘΟΔΟΣΙΑΣ)	30.8116	185,21
2007/2052/2014	15/02/2007	38654	ΑΡΒΑΝΙΤΗΣ ΝΙΚΟΛΑΟΣ ΒΙΒΑΡΤΙΑ	ΠΑΡΑΣΤΑΤΙΚΑ ΠΑΡΕΛΘΟΝΤΩΝ ΕΤΩΝ (ΕΚΤΟΣ ΜΙΣΘΟΔΟΣΙΑΣ)	30.8116	14,15
2007/2051/2014	15/02/2007	38654	ΑΡΒΑΝΙΤΗΣ ΝΙΚΟΛΑΟΣ ΒΙΒΑΡΤΙΑ	ΠΑΡΑΣΤΑΤΙΚΑ ΠΑΡΕΛΘΟΝΤΩΝ ΕΤΩΝ (ΕΚΤΟΣ ΜΙΣΘΟΔΟΣΙΑΣ)	30.8116	21,87
2007/2050/2014	15/02/2007	38654	ΑΡΒΑΝΙΤΗΣ ΝΙΚΟΛΑΟΣ ΒΙΒΑΡΤΙΑ	ΠΑΡΑΣΤΑΤΙΚΑ ΠΑΡΕΛΘΟΝΤΩΝ ΕΤΩΝ (ΕΚΤΟΣ ΜΙΣΘΟΔΟΣΙΑΣ)	30.8116	29,58
2007/2048/2014	15/02/2007	38654	ΑΡΒΑΝΙΤΗΣ ΝΙΚΟΛΑΟΣ ΒΙΒΑΡΤΙΑ	ΠΑΡΑΣΤΑΤΙΚΑ ΠΑΡΕΛΘΟΝΤΩΝ ΕΤΩΝ (ΕΚΤΟΣ ΜΙΣΘΟΔΟΣΙΑΣ)	30.8116	61,74
2007/2047/2014	15/02/2007	38654	ΑΡΒΑΝΙΤΗΣ ΝΙΚΟΛΑΟΣ ΒΙΒΑΡΤΙΑ	ΠΑΡΑΣΤΑΤΙΚΑ ΠΑΡΕΛΘΟΝΤΩΝ ΕΤΩΝ (ΕΚΤΟΣ ΜΙΣΘΟΔΟΣΙΑΣ)	30.8116	9,00





2007/2348/2014	22/02/2007	38654	ΑΡΒΑΝΙΤΗΣ ΝΙΚΟΛΑΟΣ ΒΙΒΑΡΤΙΑ	ΠΑΡΑΣΤΑΤΙΚΑ ΠΑΡΕΛΘΟΝΤΩΝ ΕΤΩΝ (ΕΚΤΟΣ ΜΙΣΘΟΔΟΣΙΑΣ)	30.8116	21,87
2007/2343/2014	22/02/2007	38654	ΑΡΒΑΝΙΤΗΣ ΝΙΚΟΛΑΟΣ ΒΙΒΑΡΤΙΑ	ΠΑΡΑΣΤΑΤΙΚΑ ΠΑΡΕΛΘΟΝΤΩΝ ΕΤΩΝ (ΕΚΤΟΣ ΜΙΣΘΟΔΟΣΙΑΣ)	30.8116	185,21
2007/2347/2014	22/02/2007	38654	ΑΡΒΑΝΙΤΗΣ ΝΙΚΟΛΑΟΣ ΒΙΒΑΡΤΙΑ	ΠΑΡΑΣΤΑΤΙΚΑ ΠΑΡΕΛΘΟΝΤΩΝ ΕΤΩΝ (ΕΚΤΟΣ ΜΙΣΘΟΔΟΣΙΑΣ)	30.8116	29,58
2007/2344/2014	22/02/2007	38654	ΑΡΒΑΝΙΤΗΣ ΝΙΚΟΛΑΟΣ ΒΙΒΑΡΤΙΑ	ΠΑΡΑΣΤΑΤΙΚΑ ΠΑΡΕΛΘΟΝΤΩΝ ΕΤΩΝ (ΕΚΤΟΣ ΜΙΣΘΟΔΟΣΙΑΣ)	30.8116	9,00
2007/2401/2014	23/02/2007	38654	ΑΡΒΑΝΙΤΗΣ ΝΙΚΟΛΑΟΣ ΒΙΒΑΡΤΙΑ	ΠΑΡΑΣΤΑΤΙΚΑ ΠΑΡΕΛΘΟΝΤΩΝ ΕΤΩΝ (ΕΚΤΟΣ ΜΙΣΘΟΔΟΣΙΑΣ)	30.8116	9,00
2007/2402/2014	23/02/2007	38654	ΑΡΒΑΝΙΤΗΣ ΝΙΚΟΛΑΟΣ ΒΙΒΑΡΤΙΑ	ΠΑΡΑΣΤΑΤΙΚΑ ΠΑΡΕΛΘΟΝΤΩΝ ΕΤΩΝ (ΕΚΤΟΣ ΜΙΣΘΟΔΟΣΙΑΣ)	30.8116	61,74
2007/2404/2014	23/02/2007	38654	ΑΡΒΑΝΙΤΗΣ ΝΙΚΟΛΑΟΣ ΒΙΒΑΡΤΙΑ	ΠΑΡΑΣΤΑΤΙΚΑ ΠΑΡΕΛΘΟΝΤΩΝ ΕΤΩΝ (ΕΚΤΟΣ ΜΙΣΘΟΔΟΣΙΑΣ)	30.8116	29,58
2007/2405/2014	23/02/2007	38654	ΑΡΒΑΝΙΤΗΣ ΝΙΚΟΛΑΟΣ ΒΙΒΑΡΤΙΑ	ΠΑΡΑΣΤΑΤΙΚΑ ΠΑΡΕΛΘΟΝΤΩΝ ΕΤΩΝ (ΕΚΤΟΣ ΜΙΣΘΟΔΟΣΙΑΣ)	30.8116	21,87
2007/2406/2014	23/02/2007	38654	ΑΡΒΑΝΙΤΗΣ ΝΙΚΟΛΑΟΣ ΒΙΒΑΡΤΙΑ	ΠΑΡΑΣΤΑΤΙΚΑ ΠΑΡΕΛΘΟΝΤΩΝ ΕΤΩΝ (ΕΚΤΟΣ ΜΙΣΘΟΔΟΣΙΑΣ)	30.8116	14,15
2007/12400/2014	23/02/2007	38654	ΑΡΒΑΝΙΤΗΣ ΝΙΚΟΛΑΟΣ ΒΙΒΑΡΤΙΑ	ΠΑΡΑΣΤΑΤΙΚΑ ΠΑΡΕΛΘΟΝΤΩΝ ΕΤΩΝ (ΕΚΤΟΣ ΜΙΣΘΟΔΟΣΙΑΣ)	30.8116	185,21
10882/2015	26/06/2015	81359	Γ. & Χ. ΠΑΛΟΥΜΠΑΣ Ο.Ε.	ΤΙΜΟΛΟΓΙΟ - ΔΕΛΤΙΟ ΑΠΟΣΤΟΛΗΣ	30.8116	592,70
3366/2015	27/07/2015	32330	ΔΗΜΗΤΡΗΣ ΠΑΤΣΙΩΤΗΣ & ΣΙΑ Ο.Ε.	ΤΙΜΟΛΟΓΙΟ - ΔΕΛΤΙΟ ΑΠΟΣΤΟΛΗΣ	30.8116	485,85
422/2015	05/06/2015	110402	Ε. ΜΕΛΑΧΡΟΙΝΑΚΗΣ- Π.ΣΑΪΚΑΣ Ο.Ε	ΤΙΜΟΛΟΓΙΟ - ΔΕΛΤΙΟ ΑΠΟΣΤΟΛΗΣ	30.8116	2.797,39
69/2015	10/08/2015	73546	ΕΥΑΓΓΕΛΙΑ Γ. ΒΑΡΟΥΧΑ - FINEZZA	ΤΙΜΟΛΟΓΙΟ - ΔΕΛΤΙΟ ΑΠΟΣΤΟΛΗΣ	30.8116	57,81
74/2015	10/08/2015	73546	ΕΥΑΓΓΕΛΙΑ Γ. ΒΑΡΟΥΧΑ - FINEZZA	ΤΙΜΟΛΟΓΙΟ - ΔΕΛΤΙΟ ΑΠΟΣΤΟΛΗΣ	30.8116	238,62
62/2015	11/08/2015	73546	ΕΥΑΓΓΕΛΙΑ Γ. ΒΑΡΟΥΧΑ - FINEZZA	ΤΙΜΟΛΟΓΙΟ - ΔΕΛΤΙΟ ΑΠΟΣΤΟΛΗΣ	30.8116	4.221,85
2010/634/2014	26/05/2010	34591	ΕΥΑΓΓΕΛΟΣ ΜΑΝΙΟΣ ΞΥΛΕΙΑ	ΠΑΡΑΣΤΑΤΙΚΑ ΠΑΡΕΛΘΟΝΤΩΝ ΕΤΩΝ (ΕΚΤΟΣ ΜΙΣΘΟΔΟΣΙΑΣ)	30.8116	1.476,20
2010/643/2014	27/05/2010	34591	ΕΥΑΓΓΕΛΟΣ ΜΑΝΙΟΣ ΞΥΛΕΙΑ	ΠΑΡΑΣΤΑΤΙΚΑ ΠΑΡΕΛΘΟΝΤΩΝ ΕΤΩΝ (ΕΚΤΟΣ ΜΙΣΘΟΔΟΣΙΑΣ)	30.8116	871,20
25/A/2015	27/07/2015	55824	Μ. ΚΑΤΣΙΜΙΧΑ - Ι. ΣΠΑΝΟΣ Ο.Ε.	ΤΙΜΟΛΟΓΙΟ - ΔΕΛΤΙΟ ΑΠΟΣΤΟΛΗΣ	30.8116	75,28
27/A/2015	28/07/2015	55824	Μ. ΚΑΤΣΙΜΙΧΑ - Ι. ΣΠΑΝΟΣ Ο.Ε.	ΤΙΜΟΛΟΓΙΟ - ΔΕΛΤΙΟ ΑΠΟΣΤΟΛΗΣ	30.8116	99,63
587/2015	09/07/2015	80830	ΜΕΡΓΟΥ ΝΙΚ. ΑΘΑΝΑΣΙΑ	ΠΑΓΙΑ ΠΡΟΚΑΤΑΒΟΛΗ / ΤΙΜΟΛΟΓΙΑ- ΠΑΡΟΧΗ ΥΠΗΡΕΣΙΩΝ	30.8116	119,23
945/2015	02/04/2015	110375	ΠΑΡΑΣΚΕΥΑΣ ΚΑΛΛΟΝΙΑΤΗΣ	ΤΙΜΟΛΟΓΙΟ - ΔΕΛΤΙΟ ΑΠΟΣΤΟΛΗΣ	30.8116	1.524,39
942/2015	02/04/2015	110375	ΠΑΡΑΣΚΕΥΑΣ ΚΑΛΛΟΝΙΑΤΗΣ	ΤΙΜΟΛΟΓΙΟ - ΔΕΛΤΙΟ ΑΠΟΣΤΟΛΗΣ	30.8116	739,85
941/2015	02/04/2015	110375	ΠΑΡΑΣΚΕΥΑΣ ΚΑΛΛΟΝΙΑΤΗΣ	ΤΙΜΟΛΟΓΙΟ - ΔΕΛΤΙΟ ΑΠΟΣΤΟΛΗΣ	30.8116	241,14
944/2015	02/04/2015	110375	ΠΑΡΑΣΚΕΥΑΣ ΚΑΛΛΟΝΙΑΤΗΣ	ΤΙΜΟΛΟΓΙΟ - ΔΕΛΤΙΟ ΑΠΟΣΤΟΛΗΣ	30.8116	1.706,85
946/2015	02/04/2015	110375	ΠΑΡΑΣΚΕΥΑΣ ΚΑΛΛΟΝΙΑΤΗΣ	ΤΙΜΟΛΟΓΙΟ - ΔΕΛΤΙΟ ΑΠΟΣΤΟΛΗΣ	30.8116	830,98

943/2015	01/05/2015	110375	ΠΑΡΑΣΚΕΥΑΣ ΚΑΛΛΟΝΙΑΤΗΣ	ΤΙΜΟΛΟΓΙΟ ΠΩΛΗΣΗΣ	30.8116	1.726,12
957/2015	08/05/2015	110375	ΠΑΡΑΣΚΕΥΑΣ ΚΑΛΛΟΝΙΑΤΗΣ	ΤΙΜΟΛΟΓΙΟ ΠΩΛΗΣΗΣ	30.8116	1.356,57
956/2015	08/05/2015	110375	ΠΑΡΑΣΚΕΥΑΣ ΚΑΛΛΟΝΙΑΤΗΣ	ΤΙΜΟΛΟΓΙΟ ΠΩΛΗΣΗΣ	30.8116	1.945,25
955/2015	08/05/2015	110375	ΠΑΡΑΣΚΕΥΑΣ ΚΑΛΛΟΝΙΑΤΗΣ	ΤΙΜΟΛΟΓΙΟ ΠΩΛΗΣΗΣ	30.8116	1.046,12
958/2015	08/05/2015	110375	ΠΑΡΑΣΚΕΥΑΣ ΚΑΛΛΟΝΙΑΤΗΣ	ΤΙΜΟΛΟΓΙΟ ΠΩΛΗΣΗΣ	30.8116	594,35
952/2015	08/05/2015	110375	ΠΑΡΑΣΚΕΥΑΣ ΚΑΛΛΟΝΙΑΤΗΣ	ΤΙΜΟΛΟΓΙΟ ΠΩΛΗΣΗΣ	30.8116	623,55
950/2015	08/05/2015	110375	ΠΑΡΑΣΚΕΥΑΣ ΚΑΛΛΟΝΙΑΤΗΣ	ΤΙΜΟΛΟΓΙΟ ΠΩΛΗΣΗΣ	30.8116	1.064,57
954/2015	08/05/2015	110375	ΠΑΡΑΣΚΕΥΑΣ ΚΑΛΛΟΝΙΑΤΗΣ	ΤΙΜΟΛΟΓΙΟ ΠΩΛΗΣΗΣ	30.8116	1.037,01
953/2015	08/05/2015	110375	ΠΑΡΑΣΚΕΥΑΣ ΚΑΛΛΟΝΙΑΤΗΣ	ΤΙΜΟΛΟΓΙΟ ΠΩΛΗΣΗΣ	30.8116	1.003,34
951/2015	08/05/2015	110375	ΠΑΡΑΣΚΕΥΑΣ ΚΑΛΛΟΝΙΑΤΗΣ	ΤΙΜΟΛΟΓΙΟ ΠΩΛΗΣΗΣ	30.8116	2.171,75
9/2015	18/05/2015	110375	ΠΑΡΑΣΚΕΥΑΣ ΚΑΛΛΟΝΙΑΤΗΣ	ΠΙΣΤΩΤΙΚΟ ΤΙΜΟΛΟΓΙΟ (ΠΟΣΟΤΗΤΑ & ΑΞΙΑ)	30.8116	-1.215,06
8/2015	18/05/2015	110375	ΠΑΡΑΣΚΕΥΑΣ ΚΑΛΛΟΝΙΑΤΗΣ	ΠΙΣΤΩΤΙΚΟ ΤΙΜΟΛΟΓΙΟ (ΠΟΣΟΤΗΤΑ & ΑΞΙΑ)	30.8116	-674,79
10/2015	18/05/2015	110375	ΠΑΡΑΣΚΕΥΑΣ ΚΑΛΛΟΝΙΑΤΗΣ	ΠΙΣΤΩΤΙΚΟ ΤΙΜΟΛΟΓΙΟ (ΠΟΣΟΤΗΤΑ & ΑΞΙΑ)	30.8116	-1.563,55
11/2015	18/05/2015	110375	ΠΑΡΑΣΚΕΥΑΣ ΚΑΛΛΟΝΙΑΤΗΣ	ΠΙΣΤΩΤΙΚΟ ΤΙΜΟΛΟΓΙΟ (ΠΟΣΟΤΗΤΑ & ΑΞΙΑ)	30.8116	-1.042,92
12/2015	18/05/2015	110375	ΠΑΡΑΣΚΕΥΑΣ ΚΑΛΛΟΝΙΑΤΗΣ	ΠΙΣΤΩΤΙΚΟ ΤΙΜΟΛΟΓΙΟ (ΠΟΣΟΤΗΤΑ & ΑΞΙΑ)	30.8116	-851,70
13/2015	18/05/2015	110375	ΠΑΡΑΣΚΕΥΑΣ ΚΑΛΛΟΝΙΑΤΗΣ	ΠΙΣΤΩΤΙΚΟ ΤΙΜΟΛΟΓΙΟ (ΠΟΣΟΤΗΤΑ & ΑΞΙΑ)	30.8116	-138,37
6/2015	18/05/2015	110375	ΠΑΡΑΣΚΕΥΑΣ ΚΑΛΛΟΝΙΑΤΗΣ	ΠΙΣΤΩΤΙΚΟ ΤΙΜΟΛΟΓΙΟ (ΠΟΣΟΤΗΤΑ & ΑΞΙΑ)	30.8116	-182,74
7/2015	18/05/2015	110375	ΠΑΡΑΣΚΕΥΑΣ ΚΑΛΛΟΝΙΑΤΗΣ	ΠΙΣΤΩΤΙΚΟ ΤΙΜΟΛΟΓΙΟ (ΠΟΣΟΤΗΤΑ & ΑΞΙΑ)	30.8116	-269,22
13/2015	18/05/2015	110375	ΠΑΡΑΣΚΕΥΑΣ ΚΑΛΛΟΝΙΑΤΗΣ	ΠΙΣΤΩΤΙΚΟ ΤΙΜΟΛΟΓΙΟ (ΠΟΣΟΤΗΤΑ & ΑΞΙΑ)	30.8116	-527,97
14/2015	18/05/2015	110375	ΠΑΡΑΣΚΕΥΑΣ ΚΑΛΛΟΝΙΑΤΗΣ	ΠΙΣΤΩΤΙΚΟ ΤΙΜΟΛΟΓΙΟ (ΠΟΣΟΤΗΤΑ & ΑΞΙΑ)	30.8116	-303,01
975/2015	19/05/2015	110375	ΠΑΡΑΣΚΕΥΑΣ ΚΑΛΛΟΝΙΑΤΗΣ	ΤΙΜΟΛΟΓΙΟ ΠΩΛΗΣΗΣ	30.8116	783,44
974/2015	21/05/2015	110375	ΠΑΡΑΣΚΕΥΑΣ ΚΑΛΛΟΝΙΑΤΗΣ	ΤΙΜΟΛΟΓΙΟ ΠΩΛΗΣΗΣ	30.8116	1.253,34
973/2015	21/05/2015	110375	ΠΑΡΑΣΚΕΥΑΣ ΚΑΛΛΟΝΙΑΤΗΣ	ΤΙΜΟΛΟΓΙΟ ΠΩΛΗΣΗΣ	30.8116	1.925,53
971/2015	21/05/2015	110375	ΠΑΡΑΣΚΕΥΑΣ ΚΑΛΛΟΝΙΑΤΗΣ	ΤΙΜΟΛΟΓΙΟ ΠΩΛΗΣΗΣ	30.8116	548,27
972/2015	21/05/2015	110375	ΠΑΡΑΣΚΕΥΑΣ ΚΑΛΛΟΝΙΑΤΗΣ	ΤΙΜΟΛΟΓΙΟ ΠΩΛΗΣΗΣ	30.8116	2.113,16
970/2015	21/05/2015	110375	ΠΑΡΑΣΚΕΥΑΣ ΚΑΛΛΟΝΙΑΤΗΣ	ΤΙΜΟΛΟΓΙΟ ΠΩΛΗΣΗΣ	30.8116	288,45
1961/2014	07/04/2014	56529	ΕΛΛΗΝΙΚΗ ΤΕΧΝΙΚΗ ΑΤΕΒΕ	ΤΔΑ - ΕΡΓΑ - ΕΙΔΗ	30.8122	31.971,28
2013/45/2014	26/08/2013	82020	ΘΕΑΝΩ Ι. ΧΡΗΣΤΟΥ.	ΠΑΡΑΣΤΑΤΙΚΑ ΠΑΡΕΛΘΟΝΤΩΝ ΕΤΩΝ (ΕΚΤΟΣ ΜΙΣΘΟΔΟΣΙΑΣ)	30.8122	27.974,26

93/2015	25/08/2015	64842	ΑΝΑΓΝΩΣΤΙΔΗΣ ΠΑΝΑΓΙΩΤΗΣ	ΤΔΑ - ΕΡΓΑ - ΕΙΔΗ	30.8122	16.700,64
171/2015	27/08/2015	35314	ΚΟΥΤΡΟΥΛΑΚΗ Γ.ΕΥΑΓΓΕΛΙΑ	ΤΔΑ - ΕΡΓΑ - ΕΙΔΗ	30.8122	66.743,43
11/2015	04/08/2015	112988	ΜΑΡΙΑ ΓΕΩΡΓ.ΦΟΥΚΑ	ΤΙΜΟΛΟΓΙΟ ΠΑΡΟΧΗΣ ΥΠΗΡΕΣΙΩΝ	30.8123	15.000,00
26/2015	07/05/2015	87227	ΣΙΑΠΑΡΙΝΑΣ ΚΩΝΣΤΑΝΤΙΝΟΣ	ΤΙΜΟΛΟΓΙΟ ΠΑΡΟΧΗΣ ΥΠΗΡΕΣΙΩΝ	30.8123	6.826,50
2009/12/2014	01/06/2009	30655	ΑΦΟΙ ΚΟΝΤΑΞΗ ΑΕΒΕ	ΠΑΡΑΣΤΑΤΙΚΑ ΠΑΡΕΛΘΟΝΤΩΝ ΕΤΩΝ (ΕΚΤΟΣ ΜΙΣΘΟΔΟΣΙΑΣ)	30.8113.01	614,01
2009/14/2014	01/06/2009	30655	ΑΦΟΙ ΚΟΝΤΑΞΗ ΑΕΒΕ	ΠΑΡΑΣΤΑΤΙΚΑ ΠΑΡΕΛΘΟΝΤΩΝ ΕΤΩΝ (ΕΚΤΟΣ ΜΙΣΘΟΔΟΣΙΑΣ)	30.8113.01	850,85
2009/20/2014	10/07/2009	30655	ΑΦΟΙ ΚΟΝΤΑΞΗ ΑΕΒΕ	ΠΑΡΑΣΤΑΤΙΚΑ ΠΑΡΕΛΘΟΝΤΩΝ ΕΤΩΝ (ΕΚΤΟΣ ΜΙΣΘΟΔΟΣΙΑΣ)	30.8113.01	818,13
2009/24/2014	10/07/2009	30655	ΑΦΟΙ ΚΟΝΤΑΞΗ ΑΕΒΕ	ΠΑΡΑΣΤΑΤΙΚΑ ΠΑΡΕΛΘΟΝΤΩΝ ΕΤΩΝ (ΕΚΤΟΣ ΜΙΣΘΟΔΟΣΙΑΣ)	30.8113.01	946,06
2009/37/2014	17/09/2009	30655	ΑΦΟΙ ΚΟΝΤΑΞΗ ΑΕΒΕ	ΠΑΡΑΣΤΑΤΙΚΑ ΠΑΡΕΛΘΟΝΤΩΝ ΕΤΩΝ (ΕΚΤΟΣ ΜΙΣΘΟΔΟΣΙΑΣ)	30.8113.01	1.213,80
135/2015	29/05/2015	111027	Α.ΖΑΓΑΝΑ-Ε.ΑΓΓΕΛΗΣ Ο.Ε.	ΤΙΜΟΛΟΓΙΟ ΠΑΡΟΧΗΣ ΥΠΗΡΕΣΙΩΝ	30.8113.07	1.712,16
819/2015	27/07/2015	32330	ΔΗΜΗΤΡΗΣ ΠΑΤΣΙΩΤΗΣ & ΣΙΑ Ο.Ε.	ΤΙΜΟΛΟΓΙΟ ΠΑΡΟΧΗΣ ΥΠΗΡΕΣΙΩΝ	30.8113.07	984,00
122/2015	27/07/2015	16809	Θ.ΠΑΝΟΥΣΑΚΗΣ ΑΕ	ΤΙΜΟΛΟΓΙΟ ΠΑΡΟΧΗΣ ΥΠΗΡΕΣΙΩΝ	30.8113.07	110,70
2013/103/2014	03/10/2013	86595	ΚΟΥΡΚΟΥΛΑΣ ΑΝΔΡΕΑΣ.	ΠΑΡΑΣΤΑΤΙΚΑ ΠΑΡΕΛΘΟΝΤΩΝ ΕΤΩΝ (ΕΚΤΟΣ ΜΙΣΘΟΔΟΣΙΑΣ)	30.8113.07	8.604,83
332/2015	27/07/2015	55824	Μ. ΚΑΤΣΙΜΙΧΑ - Ι. ΣΠΑΝΟΣ Ο.Ε.	ΤΙΜΟΛΟΓΙΟ ΠΑΡΟΧΗΣ ΥΠΗΡΕΣΙΩΝ	30.8113.07	616,85
2009/39/2014	13/04/2009	56081	ΠΑΠΑΝΙΚΟΣ ΣΤΕΦΑΝΟΣ.	ΠΑΡΑΣΤΑΤΙΚΑ ΠΑΡΕΛΘΟΝΤΩΝ ΕΤΩΝ (ΕΚΤΟΣ ΜΙΣΘΟΔΟΣΙΑΣ)	30.8113.07	3.754,24
2010/45/2014	31/05/2010	56081	ΠΑΠΑΝΙΚΟΣ ΣΤΕΦΑΝΟΣ.	ΠΑΡΑΣΤΑΤΙΚΑ ΠΑΡΕΛΘΟΝΤΩΝ ΕΤΩΝ (ΕΚΤΟΣ ΜΙΣΘΟΔΟΣΙΑΣ)	30.8113.07	6.291,11
2007/6/2014	28/12/2007	43693	ΣΗΦΑΚΗ ΑΝΑΣΤΑΣΙΑ	ΠΑΡΑΣΤΑΤΙΚΑ ΠΑΡΕΛΘΟΝΤΩΝ ΕΤΩΝ (ΕΚΤΟΣ ΜΙΣΘΟΔΟΣΙΑΣ)	30.8113.07	1.620,81
2004/265/2014	28/06/2001	31333	Ανδριόπουλος Ευστάθιος & Εμμανουήλ & Βασίλειος	ΠΑΡΑΣΤΑΤΙΚΑ ΠΑΡΕΛΘΟΝΤΩΝ ΕΤΩΝ (ΕΚΤΟΣ ΜΙΣΘΟΔΟΣΙΑΣ)	30.8117.01	9.919,29
2007/16/2014	30/01/2007	38601	ΚΑΡΑΓΙΑΝΝΗ ΑΓΓΕΛΙΚΗ	ΠΑΡΑΣΤΑΤΙΚΑ ΠΑΡΕΛΘΟΝΤΩΝ ΕΤΩΝ (ΕΚΤΟΣ ΜΙΣΘΟΔΟΣΙΑΣ)	30.8117.01	286,00
2007/16/2014	30/01/2007	38601	ΚΑΡΑΓΙΑΝΝΗ ΑΓΓΕΛΙΚΗ	ΠΑΡΑΣΤΑΤΙΚΑ ΠΑΡΕΛΘΟΝΤΩΝ ΕΤΩΝ (ΕΚΤΟΣ ΜΙΣΘΟΔΟΣΙΑΣ)	30.8117.01	239,52
2007/16/2014	30/01/2007	38592	ΚΟΖΑΔΙΝΟΥ ΝΙΚΟΛΕΤΑ, ΜΠΑΡΜΠΑΣ ΓΕΩΡΓΙΟΣ & ΑΝΑΣΤΑΣΙΑ	ΠΑΡΑΣΤΑΤΙΚΑ ΠΑΡΕΛΘΟΝΤΩΝ ΕΤΩΝ (ΕΚΤΟΣ ΜΙΣΘΟΔΟΣΙΑΣ)	30.8117.01	155,00
2007/16/2014	30/01/2007	38738	ΜΙΧΑΛΟΛΙΑ ΔΗΜΗΤΡΑ & ΒΑΡΒΑΡΑ	ΠΑΡΑΣΤΑΤΙΚΑ ΠΑΡΕΛΘΟΝΤΩΝ ΕΤΩΝ (ΕΚΤΟΣ ΜΙΣΘΟΔΟΣΙΑΣ)	30.8117.01	615,00
2007/16/2014	30/01/2007	10046	ΜΙΧΑΛΟΛΙΑ ΔΗΜΗΤΡΑ, ΚΑΤΣΟΥΓΚΡΗΣ ΓΕΩΡΓΙΟΣ, ΠΑΝ/ΤΗΣ, ΑΙΚΑΤΕΡΙΝΗ	ΠΑΡΑΣΤΑΤΙΚΑ ΠΑΡΕΛΘΟΝΤΩΝ ΕΤΩΝ (ΕΚΤΟΣ ΜΙΣΘΟΔΟΣΙΑΣ)	30.8117.01	965,00

ΥΠΗΡΕΣΙΑ 35						
ΠΑΡΑΣΤΑΤΙΚΟ	ΗΜΕΡ/ΝΑΙ	ΚΩΔ.	ΕΠΩΝΥΜΙΑ	ΠΕΡΙΓΡΑΦΗ ΤΥΠΟΥ ΠΑΡΑΣΤΑΤΙΚΟΥ	ΥΠΗΡΕΣΙΑ	ΠΟΣΟ
2007/1648/2014	27/04/2007	30277	ΕΜΚΑΤΕΧ - ΓΕΜΗ Α.Ε.	ΠΑΡΑΣΤΑΤΙΚΑ ΠΑΡΕΛΘΟΝΤΩΝ ΕΤΩΝ (ΕΚΤΟΣ ΜΙΣΘΟΔΟΣΙΑΣ)	35.8113.01	178,50
2007/17715/2014	27/04/2007	30277	ΕΜΚΑΤΕΧ - ΓΕΜΗ Α.Ε.	ΠΑΡΑΣΤΑΤΙΚΑ ΠΑΡΕΛΘΟΝΤΩΝ ΕΤΩΝ (ΕΚΤΟΣ ΜΙΣΘΟΔΟΣΙΑΣ)	35.8113.01	199,63
298/Α/2015	26/05/2015	112963	ΑΓΡΟΤΙΚΟΣ ΣΥΝΕΤΑΙΡΙΣΜΟΣ ΒΟΛΟΥ ΣΥΝ/ΚΗ ΟΡΓΑΝΩΣΗ	ΤΙΜΟΛΟΓΙΟ ΠΩΛΗΣΗΣ	35.8116	116,39
1859/Α/2015	28/05/2015	112963	ΑΓΡΟΤΙΚΟΣ ΣΥΝΕΤΑΙΡΙΣΜΟΣ ΒΟΛΟΥ ΣΥΝ/ΚΗ ΟΡΓΑΝΩΣΗ	ΤΙΜΟΛΟΓΙΟ ΠΩΛΗΣΗΣ	35.8116	288,15
2376/Α/2015	17/06/2015	112963	ΑΓΡΟΤΙΚΟΣ ΣΥΝΕΤΑΙΡΙΣΜΟΣ ΒΟΛΟΥ ΣΥΝ/ΚΗ ΟΡΓΑΝΩΣΗ	ΤΙΜΟΛΟΓΙΟ ΠΩΛΗΣΗΣ	35.8116	113,00
2365/Α/2015	17/06/2015	112963	ΑΓΡΟΤΙΚΟΣ ΣΥΝΕΤΑΙΡΙΣΜΟΣ ΒΟΛΟΥ ΣΥΝ/ΚΗ ΟΡΓΑΝΩΣΗ	ΤΙΜΟΛΟΓΙΟ ΠΩΛΗΣΗΣ	35.8116	357,08
215/2015	17/07/2015	74318	ΓΙΟΥΚΑ Α.Ε.	ΤΙΜΟΛΟΓΙΟ - ΔΕΛΤΙΟ ΑΠΟΣΤΟΛΗΣ	35.8116	1.685,10
238/2015	28/07/2015	112977	ΓΕΟΝ ΠΕΡΙΒΑΛΛΟΝΤΙΚΗ - ΕΝΕΡΓΕΙΑΚΗ Ε.Π.Ε	ΤΙΜΟΛΟΓΙΟ - ΔΕΛΤΙΟ ΑΠΟΣΤΟΛΗΣ	35.8116	2.501,23
2904/Α/2015	28/07/2015	112963	ΑΓΡΟΤΙΚΟΣ ΣΥΝΕΤΑΙΡΙΣΜΟΣ ΒΟΛΟΥ ΣΥΝ/ΚΗ ΟΡΓΑΝΩΣΗ	ΤΙΜΟΛΟΓΙΟ ΠΩΛΗΣΗΣ	35.8116	358,21
1583/2015	07/08/2015	56363	ΕΤ. ΜΕ. ΚΑΤ. Α.Ε.	ΤΙΜΟΛΟΓΙΟ ΠΩΛΗΣΗΣ	35.8116	2.283,23
66/2015	10/08/2015	73546	ΕΥΑΓΓΕΛΙΑ Γ. ΒΑΡΟΥΧΑ - FINEZZA	ΤΙΜΟΛΟΓΙΟ - ΔΕΛΤΙΟ ΑΠΟΣΤΟΛΗΣ	35.8116	762,76
63/2015	10/08/2015	73546	ΕΥΑΓΓΕΛΙΑ Γ. ΒΑΡΟΥΧΑ - FINEZZA	ΤΙΜΟΛΟΓΙΟ - ΔΕΛΤΙΟ ΑΠΟΣΤΟΛΗΣ	35.8116	955,71
3435/Α/2015	18/08/2015	112963	ΑΓΡΟΤΙΚΟΣ ΣΥΝΕΤΑΙΡΙΣΜΟΣ ΒΟΛΟΥ ΣΥΝ/ΚΗ ΟΡΓΑΝΩΣΗ	ΤΙΜΟΛΟΓΙΟ ΠΩΛΗΣΗΣ	35.8116	186,45
489/2015	24/08/2015	32304	ΞΕΝΑΚΗΣ ΙΩΑΝ. ΙΓΝΑΤΙΟΣ	ΤΙΜΟΛΟΓΙΟ - ΔΕΛΤΙΟ ΑΠΟΣΤΟΛΗΣ	35.8116	5.977,71
490/2015	26/08/2015	32304	ΞΕΝΑΚΗΣ ΙΩΑΝ. ΙΓΝΑΤΙΟΣ	ΤΙΜΟΛΟΓΙΟ - ΔΕΛΤΙΟ ΑΠΟΣΤΟΛΗΣ	35.8116	4.510,41
491/2015	26/08/2015	32304	ΞΕΝΑΚΗΣ ΙΩΑΝ. ΙΓΝΑΤΙΟΣ	ΤΙΜΟΛΟΓΙΟ - ΔΕΛΤΙΟ ΑΠΟΣΤΟΛΗΣ	35.8116	1.136,64



53/2015	04/06/2015	73546	ΕΥΑΓΓΕΛΙΑ Γ. ΒΑΡΟΥΧΑ - FINEZZA	ΤΙΜΟΛΟΓΙΟ - ΔΕΛΤΙΟ ΑΠΟΣΤΟΛΗΣ	45.8116	1.496,11
110/2015	16/06/2015	30305	ΣΙΔΕΡΑΚΗΣ Μ. ΘΕΟΔΩΡΟΣ	ΠΑΓΙΑ ΠΡΟΚΑΤΑΒΟΛΗ / ΤΙΜΟΛΟΓΙΑ-ΠΑΡΟΧΗ ΥΠΗΡΕΣΙΩΝ	45.8116	27,00
109/2015	16/06/2015	30305	ΣΙΔΕΡΑΚΗΣ Μ. ΘΕΟΔΩΡΟΣ	ΠΑΓΙΑ ΠΡΟΚΑΤΑΒΟΛΗ / ΤΙΜΟΛΟΓΙΑ-ΠΑΡΟΧΗ ΥΠΗΡΕΣΙΩΝ	45.8116	150,00
2364/A/2015	17/06/2015	112963	ΑΓΡΟΤΙΚΟΣ ΣΥΝΕΤΑΙΡΙΣΜΟΣ ΒΟΛΟΥ ΣΥΝ/ΚΗ ΟΡΓΑΝΩΣΗ	ΤΙΜΟΛΟΓΙΟ ΠΩΛΗΣΗΣ	45.8116	196,62
238/2015	28/07/2015	112977	ΓΕΟΝ ΠΕΡΙΒΑΛΛΟΝΤΙΚΗ - ΕΝΕΡΓΕΙΑΚΗ Ε.Π.Ε	ΤΙΜΟΛΟΓΙΟ - ΔΕΛΤΙΟ ΑΠΟΣΤΟΛΗΣ	45.8116	489,29
2903/A/2015	28/07/2015	112963	ΑΓΡΟΤΙΚΟΣ ΣΥΝΕΤΑΙΡΙΣΜΟΣ ΒΟΛΟΥ ΣΥΝ/ΚΗ ΟΡΓΑΝΩΣΗ	ΤΙΜΟΛΟΓΙΟ ΠΩΛΗΣΗΣ	45.8116	132,21
64/2015	10/08/2015	73546	ΕΥΑΓΓΕΛΙΑ Γ. ΒΑΡΟΥΧΑ - FINEZZA	ΤΙΜΟΛΟΓΙΟ - ΔΕΛΤΙΟ ΑΠΟΣΤΟΛΗΣ	45.8116	1.516,84
75/2015	11/08/2015	73546	ΕΥΑΓΓΕΛΙΑ Γ. ΒΑΡΟΥΧΑ - FINEZZA	ΤΙΜΟΛΟΓΙΟ - ΔΕΛΤΙΟ ΑΠΟΣΤΟΛΗΣ	45.8116	715,86
70/2015	11/08/2015	73546	ΕΥΑΓΓΕΛΙΑ Γ. ΒΑΡΟΥΧΑ - FINEZZA	ΤΙΜΟΛΟΓΙΟ - ΔΕΛΤΙΟ ΑΠΟΣΤΟΛΗΣ	45.8116	78,33
14879/2015	26/05/2015	62405	ΑΝΤΩΝΙΟΣ ΚΩΝ. ΚΑΤΩΠΟΔΗΣ.	ΤΙΜΟΛΟΓΙΟ ΠΑΡΟΧΗΣ ΥΠΗΡΕΣΙΩΝ	45.8113.07	159,90

**ΜΕΡΟΣ Ι : ΠΡΟΫΠΟΛΟΓΙΣΜΟΣ ΕΣΟΔΩΝ (Ανάλυση)**

ΚΩΔΙΚΟΣ	ΠΕΡΙΓΡΑΦΗ	ΠΡΟΗΓΟΥΜΕΝΟ ΟΙΚ. ΕΤΟΣ 2015		ΟΙΚ. ΕΤΟΣ 2016		ΕΓΚΡΙΘΕΝΤΑ
		ΔΙΑΜΟΡΦ/ΝΤΑ	ΒΕΒΑΙΩΘΕΝΤΑ	ΕΙΣΠΡΑΧΘΕΝΤΑ	ΨΗΦΙΣΘΕΝΤΑ	
<b>0</b>	<b>ΤΑΚΤΙΚΑ ΕΣΟΔΑ</b>					
<b>01</b>	<b>ΠΡΟΣΕΛΟΙ ΑΠΟ ΑΚΙΝΗΤΗ ΠΕΡΙΟΥΣΙΑ</b>					
<b>011</b>	<b>Μισθώματα</b>					
0111	Μισθώματα από αστικά ακίνητα (άρθρο 192 ΔΚΚ)	19.000,00	1.695,20	1.695,20	10.000,00	10.000,00
	<b>ΣΥΝΟΛΟ 011</b>	<b>19.000,00</b>	<b>1.695,20</b>	<b>1.695,20</b>	<b>10.000,00</b>	<b>10.000,00</b>
<b>012</b>	<b>Εσοδα από εκμετάλλευση εδάφους, ακίνητης περιουσίας και κοινόχρηστων χώρων</b>					
0129	Λοιπά έσοδα από ακίνητα					
0129.01	Εσοδά από ενοικίαση περιπτέρων	54.000,00	21.376,58	21.376,58	34.000,00	34.000,00
	<b>ΣΥΝΟΛΟ 0129</b>	<b>54.000,00</b>	<b>21.376,58</b>	<b>21.376,58</b>	<b>34.000,00</b>	<b>34.000,00</b>
	<b>ΣΥΝΟΛΟ 012</b>	<b>54.000,00</b>	<b>21.376,58</b>	<b>21.376,58</b>	<b>34.000,00</b>	<b>34.000,00</b>
	<b>ΣΥΝΟΛΟ 01</b>	<b>73.000,00</b>	<b>23.071,78</b>	<b>23.071,78</b>	<b>44.000,00</b>	<b>44.000,00</b>
<b>02</b>	<b>ΕΣΟΔΑ ΑΠΟ ΚΙΝΗΤΗ ΠΕΡΙΟΥΣΙΑ</b>					
<b>021</b>	<b>Τόκοι κεφαλαίων</b>					
0211	Τόκοι χρηματικών καταθέσεων σε τράπεζες	200.000,00	143.123,10	143.123,10	200.000,00	200.000,00
0212	ΤΟΚΟΙ ΛΟΙΠΩΝ ΠΕΡΙΠΤΩΣΕΩΝ					
0212.01	Τόκοι εκπρόθεσμης καταβολής χρεών	25.000,00	1.481,38	1.481,38	10.000,00	10.000,00
	<b>ΣΥΝΟΛΟ 0212</b>	<b>25.000,00</b>	<b>1.481,38</b>	<b>1.481,38</b>	<b>10.000,00</b>	<b>10.000,00</b>
	<b>ΣΥΝΟΛΟ 021</b>	<b>225.000,00</b>	<b>144.604,48</b>	<b>144.604,48</b>	<b>210.000,00</b>	<b>210.000,00</b>
	<b>ΣΥΝΟΛΟ 02</b>	<b>225.000,00</b>	<b>144.604,48</b>	<b>144.604,48</b>	<b>210.000,00</b>	<b>210.000,00</b>
<b>03</b>	<b>ΕΣΟΔΑ ΑΠΟ ΑΝΤΑΠΟΔΟΤΙΚΑ ΤΕΛΗ ΚΑΙ ΔΙΚΑΙΩΜΑΤΑ</b>					
<b>031</b>	<b>Υπηρεσίες καθαριότητας και ηλεκτροφωτισμού</b>					
0311	ΥΠΗΡΕΣΙΕΣ ΚΑΘΑΡΙΟΤΗΤΑΣ ΚΑΙ ΗΛΕΚΤΡΟΦΩΤΙΣΜΟΥ					
0311.01	Τέλη καθαριότητας και αποκομιδής απορριμάτων καταστ.	9.500.075,65	4.792.967,30	4.792.967,30	9.555.485,10	9.555.485,10
0311.02	Τέλη καθαριότητας από διαφορές τετραγωνικών μέτρων	100.000,00	912,00	912,00	30.000,00	30.000,00
	<b>ΣΥΝΟΛΟ 0311</b>	<b>9.600.075,65</b>	<b>4.793.879,30</b>	<b>4.793.879,30</b>	<b>9.585.485,10</b>	<b>9.585.485,10</b>
0313	Λοιπά έσοδα των υπηρεσιών καθαριότητας και ηλεκτροφωτισμού					
0313.01	Λοιπά έσοδα των υπηρεσιών καθαριότητας και ηλεκτροφωτισμού	1.500,00	758,76	758,76	0,00	0,00
	<b>ΣΥΝΟΛΟ 0313</b>	<b>1.500,00</b>	<b>758,76</b>	<b>758,76</b>	<b>0,00</b>	<b>0,00</b>
	<b>ΣΥΝΟΛΟ 031</b>	<b>9.601.575,65</b>	<b>4.794.638,06</b>	<b>4.794.638,06</b>	<b>9.585.485,10</b>	<b>9.585.485,10</b>
<b>034</b>	<b>Υπηρεσία αποχέτευσης (άρθρο 19 ΒΔ 24/9-20/10/1958)</b>					
0341	Δικαιώματα σύνδεσης με το αποχετευτικό δίκτυο	40.000,00	16.900,40	16.900,40	25.000,00	25.000,00
0343	ΛΟΙΠΑ ΕΣΟΔΑ ΥΠΗΡΕΣΙΑΣ ΑΠΟΧΕΤΕΥΣΗΣ					
0343.02	Εσοδα απο κατασκευή αγωγών αποχέτευσης	12.500,00	5.785,88	5.785,88	12.500,00	12.500,00
	<b>ΣΥΝΟΛΟ 0343</b>	<b>12.500,00</b>	<b>5.785,88</b>	<b>5.785,88</b>	<b>12.500,00</b>	<b>12.500,00</b>
	<b>ΣΥΝΟΛΟ 034</b>	<b>52.500,00</b>	<b>22.686,28</b>	<b>22.686,28</b>	<b>37.500,00</b>	<b>37.500,00</b>
	<b>ΣΥΝΟΛΟ 03</b>	<b>9.654.075,65</b>	<b>4.817.324,34</b>	<b>4.817.324,34</b>	<b>9.622.985,10</b>	<b>9.622.985,10</b>
<b>04</b>	<b>ΕΣΟΔΑ ΑΠΟ ΛΟΙΠΑ ΤΕΛΗ - ΔΙΚΑΙΩΜΑΤΑ ΚΑΙ ΠΑΡΟΧΗ ΥΠΗΡΕΣΙΩΝ</b>					
<b>041</b>	<b>Εσοδα νεκροταφείων (άρθρο 4 Ν 582/1958, άρθρο 3 Ν 547/1977)</b>					
0411	ΔΙΚΑΙΩΜΑΤΑ ΣΥΣΤΑΣΗΣ ΟΙΚΟΓΕΝΕΙΑΚΟΥ ΤΑΦΟΥ					

## ΜΕΡΟΣ Ι : ΠΡΟΫΠΟΛΟΓΙΣΜΟΣ ΕΣΟΔΩΝ (Ανάλυση)

ΚΩΔΙΚΟΣ	ΠΕΡΙΓΡΑΦΗ	ΠΡΟΗΓΟΥΜΕΝΟ ΟΙΚ. ΕΤΟΣ 2015		ΟΙΚ. ΕΤΟΣ 2016		ΕΓΚΡΙΘΕΝΤΑ
		ΔΙΑΜΟΡΦ/ΝΤΑ	ΒΕΒΑΙΩΘΕΝΤΑ	ΕΙΣΠΡΑΧΘΕΝΤΑ	ΨΗΦΙΣΘΕΝΤΑ	
0411.01	Δικαίωμα από διαδοχικούς τάφους (οικογενειακοί τάφοι)	35.000,00	24.255,40	24.255,40	20.000,00	20.000,00
0411.02	Δικαιώματα παραχώρησης φύλαξης οστών σε οικογενειακούς τάφους	60.000,00	36.710,00	34.228,28	30.000,00	30.000,00
	<b>ΣΥΝΟΛΟ 0411</b>	<b>95.000,00</b>	<b>60.965,40</b>	<b>58.483,68</b>	<b>50.000,00</b>	<b>50.000,00</b>
0413	ΔΙΚΑΙΩΜΑΤΑ ΑΝΑΝΕΩΣΗΣ (ΠΑΡΑΣΤΑΣΗ ΧΡΟΝΟΥ ΤΑΦΗΣ)					
0413.01	Δικαιώματα από διαθέσεις τάφων τριετούς ταφής	170.000,00	128.801,00	128.801,00	150.000,00	150.000,00
0413.02	Δικαιώματα παρατάσεως χρόνου ταφής	200.000,00	126.162,00	122.300,28	150.000,00	150.000,00
	<b>ΣΥΝΟΛΟ 0413</b>	<b>370.000,00</b>	<b>254.963,00</b>	<b>251.101,28</b>	<b>300.000,00</b>	<b>300.000,00</b>
0414	Τέλος ανακομιδής (Εκταφή και επανενταφιασμός)	35.000,00	22.860,00	22.860,00	35.000,00	35.000,00
0415	Δικαιώματα φύλαξης σε οστεοφυλάκια	50.000,00	5.468,00	5.468,00	40.000,00	40.000,00
0416	ΔΙΚΑΙΩΜΑΤΑ ΙΕΡΟΠΡΑΞΙΩΝ					
0416.01	Δικαιώματα ιεροπραξιών (λοιπές ιεροτελεστίες)	40.000,00	21.518,00	21.518,00	30.000,00	30.000,00
0416.02	Δικαιώματα μνημοσύνων	10.000,00	5.013,00	5.013,00	10.000,00	10.000,00
	<b>ΣΥΝΟΛΟ 0416</b>	<b>50.000,00</b>	<b>26.531,00</b>	<b>26.531,00</b>	<b>40.000,00</b>	<b>40.000,00</b>
0417	ΛΟΙΠΑ ΕΣΟΔΑ ΝΕΚΡΟΤΑΦΕΙΩΝ ΚΑΙ ΙΕΡΩΝ ΝΑΩΝ					
0417.01	Εσοδα από το παγκάρι του Ι.Ναού του Δημοτικού Νεκροταφείου	25.000,00	10.220,00	10.220,00	15.000,00	15.000,00
0417.03	Λοιπά έσοδα δημοτικού νεκροταφείου	30.000,00	0,00	0,00	5.000,00	5.000,00
0417.05	Δικαιώματα χρήσης ψυγείων -παραμονή	30.000,00	25.080,00	25.080,00	30.000,00	30.000,00
0417.06	Ανθοστολισμός εκκλησίας για τέλεση κηδείων και μνημοσύνων (χρέωση λουλουδιών ενταφιασμού & μνημοσύνου)	45.000,00	30.392,00	30.392,00	40.000,00	40.000,00
0417.07	Εσοδα από καθαριότητα οικογενειακών τάφων.	35.000,00	0,00	0,00	35.000,00	35.000,00
	<b>ΣΥΝΟΛΟ 0417</b>	<b>165.000,00</b>	<b>65.692,00</b>	<b>65.692,00</b>	<b>125.000,00</b>	<b>125.000,00</b>
	<b>ΣΥΝΟΛΟ 041</b>	<b>765.000,00</b>	<b>436.479,40</b>	<b>430.135,96</b>	<b>590.000,00</b>	<b>590.000,00</b>
<b>043</b>	<b>Εσοδα από εκμετάλλευση έργων και την παροχή υπηρεσιών</b>					
0432	ΕΙΣΗΓΗΤΗΡΙΑ ΘΕΑΤΡΩΝ, ΜΟΥΣΕΙΩΝ ΚΛΠ					
0432.05	ΕΣΟΔΑ ΑΠΟ ΠΑΡΑΧΩΡΗΣΗ ΚΥΛΙΚΕΙΟΥ ΡΕΜΑΤΙΑΣ	0,00	0,00	0,00	4.000,00	4.000,00
	<b>ΣΥΝΟΛΟ 0432</b>	<b>0,00</b>	<b>0,00</b>	<b>0,00</b>	<b>4.000,00</b>	<b>4.000,00</b>
0434	ΛΟΙΠΑ ΕΣΟΔΑ ΑΠΟ ΤΗΝ ΕΚΜΕΤΑΛΛΕΥΣΗ ΕΡΓΩΝ ΚΑΙ ΤΗΝ ΠΑΡΟΧΗ ΥΠΗΡΕΣΙΩΝ					
0434.01	Εσοδα από παραχώρηση χρήσης αθλητικών εγκαταστάσεων κλπ	14.000,00	8.706,00	4.447,64	14.000,00	14.000,00
0434.10	Εσοδα απο συμμετοχή παιδιών σε αθλητική κατασκήνωση	30.000,00	20.600,00	20.600,00	30.000,00	30.000,00
0434.12	'Εσοδα απο αθλητικές δραστηριότητες (χρήση εγγεγρ.μελών)	108.000,00	54.526,25	54.526,25	80.000,00	80.000,00
0434.13	'Εσοδα από παραχώρηση Ευριπιδίου θεάτρου για παραστάσεις	15.000,00	2.808,00	2.808,00	15.000,00	15.000,00
0434.14	Ετήσιες συνδρομές μελών ΚΑΠΗ	8.000,00	0,00	0,00	0,00	0,00
0434.15	'Εσοδα από συνδρομές συμμετεχόντων καλλιτεχνικών εργαστηρίων	8.000,00	0,00	0,00	8.000,00	8.000,00
	<b>ΣΥΝΟΛΟ 0434</b>	<b>183.000,00</b>	<b>86.640,25</b>	<b>82.381,89</b>	<b>147.000,00</b>	<b>147.000,00</b>
	<b>ΣΥΝΟΛΟ 043</b>	<b>183.000,00</b>	<b>86.640,25</b>	<b>82.381,89</b>	<b>151.000,00</b>	<b>151.000,00</b>
<b>044</b>	<b>Εσοδα από τέλος ακίνητης περιουσίας</b>					



## ΜΕΡΟΣ Ι : ΠΡΟΫΠΟΛΟΓΙΣΜΟΣ ΕΣΟΔΩΝ (Ανάλυση)

ΚΩΔΙΚΟΣ	ΠΕΡΙΓΡΑΦΗ	ΠΡΟΗΓΟΥΜΕΝΟ ΟΙΚ. ΕΤΟΣ 2015		ΟΙΚ. ΕΤΟΣ 2016		ΕΓΚΡΙΘΕΝΤΑ
		ΔΙΑΜΟΡΦ/ΝΤΑ	ΒΕΒΑΙΩΘΕΝΤΑ	ΕΙΣΠΡΑΧΘΕΝΤΑ	ΨΗΦΙΣΘΕΝΤΑ	
0441	Τέλος ακίνητης περιουσίας (άρθρο 24 Ν 2130/93)	2.200.000,00	851.587,31	851.587,31	1.300.000,00	1.300.000,00
	<b>ΣΥΝΟΛΟ 044</b>	<b>2.200.000,00</b>	<b>851.587,31</b>	<b>851.587,31</b>	<b>1.300.000,00</b>	<b>1.300.000,00</b>
<b>045</b>	<b>Τέλος επί των ακαθαρίστων εσόδων επιτηδευματιών</b>					
0451	Τέλος διαμονής παρεπιδημούντων (άρθρο 6 Ν 1080/80, άρθρο 27 παρ.10Ν 2130/93)	15.000,00	0,00	0,00	1.000,00	1.000,00
0452	Τέλος επί των ακαθαρίστων εσόδων των κέντρων διασκεδασης, εστιατορίων και συναφών καταστημάτων (άρθρο 20Ν 2539/97)	300.000,00	93.462,63	90.507,95	140.000,00	140.000,00
	<b>ΣΥΝΟΛΟ 045</b>	<b>315.000,00</b>	<b>93.462,63</b>	<b>90.507,95</b>	<b>141.000,00</b>	<b>141.000,00</b>
<b>046</b>	<b>Λοιπά τέλη και δικαιώματα</b>					
0461	ΤΕΛΟΣ ΧΡΗΣΗΣ ΚΟΙΝΟΧΡΗΣΤΩΝ ΧΩΡΩΝ (ΑΡΘΡΟ 3 Ν 1080/80)					
0461.01	Τέλη χρήσης πεζοδρομίων, οδών, πλατειών και κοινοχρήστων χώρ.	300.000,00	154.154,35	149.024,55	200.000,00	200.000,00
	<b>ΣΥΝΟΛΟ 0461</b>	<b>300.000,00</b>	<b>154.154,35</b>	<b>149.024,55</b>	<b>200.000,00</b>	<b>200.000,00</b>
0462	ΤΕΛΟΣ ΔΙΑΦΗΜΙΣΗΣ (ΑΡΘΡΟ 5 Ν 1900/9)					
0462.01	Τέλη διαφημίσεων	100.000,00	754,78	590,83	15.000,00	15.000,00
0462.02	Τέλη διαφημίσεων από Δημοτική Επιχείρηση ΦΛΥΑ	10.000,00	11.568,31	11.568,31	20.000,00	20.000,00
	<b>ΣΥΝΟΛΟ 0462</b>	<b>110.000,00</b>	<b>12.323,09</b>	<b>12.159,14</b>	<b>35.000,00</b>	<b>35.000,00</b>
0468	Τέλος αδειών οικοδομών (άρθρο 23 ΒΔ 24/9 - 20/10/1958)	11.000,00	1.183,42	1.183,42	11.000,00	11.000,00
	<b>ΣΥΝΟΛΟ 046</b>	<b>421.000,00</b>	<b>167.660,86</b>	<b>162.367,11</b>	<b>246.000,00</b>	<b>246.000,00</b>
	<b>ΣΥΝΟΛΟ 04</b>	<b>3.884.000,00</b>	<b>1.635.830,45</b>	<b>1.616.980,22</b>	<b>2.428.000,00</b>	<b>2.428.000,00</b>
<b>05</b>	<b>ΦΟΡΟΙ ΚΑΙ ΕΙΣΦΟΡΕΣ</b>					
<b>051</b>	<b>ΦΟΡΟΙ</b>					
0511	Φόρος ηλεκτροδοτούμενων χώρων (άρθρο 10 Ν 1080/80)	1.260.000,00	568.965,77	568.965,77	900.000,00	900.000,00
0512	Φόρος ζύθου (αρθ.9 ΝΔ 703/70, αρθ.12 Ν 1080/80)	126.000,00	0,00	0,00	0,00	0,00
	<b>ΣΥΝΟΛΟ 051</b>	<b>1.386.000,00</b>	<b>568.965,77</b>	<b>568.965,77</b>	<b>900.000,00</b>	<b>900.000,00</b>
<b>052</b>	<b>ΕΙΣΦΟΡΕΣ</b>					
0521	ΕΙΣΦΟΡΑ ΣΕ ΧΡΗΜΑ ΛΟΓΩ ΕΝΤΑΣΗΣ Η ΕΠΕΚΤΑΣΗΣ ΠΟΛΕΟΔΟΜΙΚΩΝ ΣΧΕΔΙΩΝ (ΑΡΘΡΟ 24 ΣΥΝΤ.1975/2001, ΑΡΘΡΟ 9 Ν 1337/83, ΑΡΘΡΟ 21 Ν 2508/97)					
0521.01	Εισφ.Ν1337/83 λόγω επέκτασης σχεδίου πόλεως (ΠΑΤΗΜΑ Ι)	30.000,00	2.465,11	2.465,11	10.000,00	10.000,00
0521.02	Εισφ.Ν1337/83 λόγω επέκτασης σχεδίου πόλεως (ΠΑΤΗΜΑ ΙΙ)	60.000,00	0,00	0,00	10.000,00	10.000,00
	<b>ΣΥΝΟΛΟ 0521</b>	<b>90.000,00</b>	<b>2.465,11</b>	<b>2.465,11</b>	<b>20.000,00</b>	<b>20.000,00</b>
0527	ΤΡΟΦΕΙΑ ΔΗΜΟΤΙΚΩΝ ΠΑΙΔΙΚΩΝ-ΒΡΕΦΟΝΗΠΙΑΚΩΝ ΣΤΑΘΜΩΝ (ΑΡΘΡΟ 9 ΚΑΙ 10 ΤΗΣ ΚΥΑ 16065/2002 (ΦΕΚ 497/Β)					
0527.01	Τροφεία δημοτικών παιδικών - βρεφονηπιακών σταθμών (άρθρο 9 & 10 της ΚΥΑ 16065/2002 (ΦΕΚ 497 Β)	125.000,00	49.084,50	45.572,86	70.000,00	70.000,00
	<b>ΣΥΝΟΛΟ 0527</b>	<b>125.000,00</b>	<b>49.084,50</b>	<b>45.572,86</b>	<b>70.000,00</b>	<b>70.000,00</b>
0529	ΛΟΙΠΕΣ ΕΙΣΦΟΡΕΣ					
0529.01	Εισφορές συμμετεχόντων στα Προγράμματα Άθλησης για όλους (ΠΑΥΟ)	33.750,00	0,00	0,00	33.750,00	33.750,00

## ΜΕΡΟΣ Ι : ΠΡΟΫΠΟΛΟΓΙΣΜΟΣ ΕΣΟΔΩΝ (Ανάλυση)

ΚΩΔΙΚΟΣ	ΠΕΡΙΓΡΑΦΗ	ΠΡΟΗΓΟΥΜΕΝΟ ΟΙΚ. ΕΤΟΣ 2015			ΟΙΚ. ΕΤΟΣ 2016	
		ΔΙΑΜΟΡΦ/ΝΤΑ	ΒΕΒΑΙΩΘΕΝΤΑ	ΕΙΣΠΡΑΧΘΕΝΤΑ	ΨΗΦΙΣΘΕΝΤΑ	ΕΓΚΡΙΘΕΝΤΑ
	<b>ΣΥΝΟΛΟ 0529</b>	<b>33.750,00</b>	<b>0,00</b>	<b>0,00</b>	<b>33.750,00</b>	<b>33.750,00</b>
	<b>ΣΥΝΟΛΟ 052</b>	<b>248.750,00</b>	<b>51.549,61</b>	<b>48.037,97</b>	<b>123.750,00</b>	<b>123.750,00</b>
	<b>ΣΥΝΟΛΟ 05</b>	<b>1.634.750,00</b>	<b>620.515,38</b>	<b>617.003,74</b>	<b>1.023.750,00</b>	<b>1.023.750,00</b>
<b>06</b>	<b>ΕΣΟΔΑ ΑΠΟ ΕΠΙΧΟΡΗΓΗΣΕΙΣ ΓΙΑ ΛΕΙΤΟΥΡΓΙΚΕΣ ΔΑΠΑΝΕΣ</b>					
<b>061</b>	<b>ΕΣΟΔΑ ΑΠΟ ΕΠΙΧΟΡΗΓΗΣΕΙΣ ΓΙΑ ΛΕΙΤΟΥΡΓΙΚΕΣ ΔΑΠΑΝΕΣ</b>					
0611	ΚΑΠ για την κάλυψη γενικών αναγκών (άρθρο 25 Ν 1828/89)	7.367.673,19	4.715.207,04	4.715.207,04	7.072.810,56	7.072.810,56
0612	ΚΑΠ για την καταβολή μισθωμάτων ακινήτων προς στέγαση δημοσίων σχολικών μονάδων και λοιπών υπηρεσιών	552.376,68	184.125,56	184.125,56	552.376,68	552.376,68
0614	ΚΑΠ για την κάλυψη των λειτουργικών αναγκών των σχολείων πρωτοβάθμιας και δευτεροβάθμιας εκπαίδευσης (άρθρο 55 Ν 1946/91)	485.394,45	242.697,22	242.697,22	485.394,45	485.394,45
0619	ΚΑΠ ΓΙΑ ΛΟΙΠΟΥΣ ΣΚΟΠΟΥΣ (ΔΕΝ ΠΕΡΙΛΑΜΒΑΝΟΝΤΑΙ ΠΙΣΤΩΣΕΙΣ ΤΟΥ ΠΔΕ)					
0619.02	Εσοδα από την εφαρμογή των διατάξεων του άρθρου 27 του ν.3756/2009	270.000,00	0,00	0,00	1.126.121,53	1.126.121,53
	<b>ΣΥΝΟΛΟ 0619</b>	<b>270.000,00</b>	<b>0,00</b>	<b>0,00</b>	<b>1.126.121,53</b>	<b>1.126.121,53</b>
	<b>ΣΥΝΟΛΟ 061</b>	<b>8.675.444,32</b>	<b>5.142.029,82</b>	<b>5.142.029,82</b>	<b>9.236.703,22</b>	<b>9.236.703,22</b>
	<b>ΣΥΝΟΛΟ 06</b>	<b>8.675.444,32</b>	<b>5.142.029,82</b>	<b>5.142.029,82</b>	<b>9.236.703,22</b>	<b>9.236.703,22</b>
<b>07</b>	<b>ΛΟΙΠΑ ΤΑΚΤΙΚΑ ΕΣΟΔΑ</b>					
<b>071</b>	<b>ΛΟΙΠΑ ΤΑΚΤΙΚΑ ΕΣΟΔΑ</b>					
0713	Εσοδα από παράβολα για την έκδοση των αδειών ίδρυσης & λειτουργίας επιχειρήσεων υγειονομικού ενδιαφέροντος (άρθρο 80 ΔΚΚ)	60.000,00	24.730,00	24.730,00	40.000,00	40.000,00
0715	Τέλος διαφήμισης της κατηγορίας Δ του άρθρου 15 του ΒΔ 24/9-20/10/1958 (άρθρο 9 Ν.2880/2001)	206.106,70	0,00	0,00	106.106,70	106.106,70
0718	ΛΟΙΠΑ ΤΑΚΤΙΚΑ ΕΣΟΔΑ ΠΟΥ ΔΕΝ ΕΝΤΑΣΣΟΝΤΑΙ ΣΤΙΣ ΑΝΩΤΕΡΩ ΤΑΣΕΙΣ					
0718.01	Τέλη διέλευσης & χρήσης δικαιωμάτων διέλευσης	60.000,00	3.548,49	3.548,49	10.000,00	10.000,00
	<b>ΣΥΝΟΛΟ 0718</b>	<b>60.000,00</b>	<b>3.548,49</b>	<b>3.548,49</b>	<b>10.000,00</b>	<b>10.000,00</b>
	<b>ΣΥΝΟΛΟ 071</b>	<b>326.106,70</b>	<b>28.278,49</b>	<b>28.278,49</b>	<b>156.106,70</b>	<b>156.106,70</b>
	<b>ΣΥΝΟΛΟ 07</b>	<b>326.106,70</b>	<b>28.278,49</b>	<b>28.278,49</b>	<b>156.106,70</b>	<b>156.106,70</b>
	<b>ΣΥΝΟΛΟ 0</b>	<b>24.472.376,67</b>	<b>12.411.654,74</b>	<b>12.389.292,87</b>	<b>22.721.545,02</b>	<b>22.721.545,02</b>
<b>1</b>	<b>ΕΚΤΑΚΤΑ ΕΣΟΔΑ</b>					
<b>11</b>	<b>ΕΣΟΔΑ ΑΠΟ ΕΚΠΟΙΗΣΗ ΚΙΝΗΤΗΣ ΚΑΙ ΑΚΙΝΗΤΗΣ ΠΕΡΙΟΥΣΙΑΣ</b>					
<b>111</b>	<b>Εσοδα από εκποίηση ακινήτων</b>					
1115	Προσκύρωση δημοτικών ή κοινοτικών εκτάσεων (άρθρα 300-309 ΚΒΠΝ άρθρο 56 Ν 1416/84)	20.000,00	0,00	0,00	10.000,00	10.000,00
	<b>ΣΥΝΟΛΟ 111</b>	<b>20.000,00</b>	<b>0,00</b>	<b>0,00</b>	<b>10.000,00</b>	<b>10.000,00</b>
<b>112</b>	<b>Εσοδα από εκποίηση κινητών</b>					
1121	Εσοδα από εκποίηση κινητών					
1121.01	Εσοδα από εκποίηση κινητής περιουσίας του Δήμου (οχημάτων και scrap)	23.500,00	0,00	0,00	23.500,00	23.500,00
	<b>ΣΥΝΟΛΟ 1121</b>	<b>23.500,00</b>	<b>0,00</b>	<b>0,00</b>	<b>23.500,00</b>	<b>23.500,00</b>
	<b>ΣΥΝΟΛΟ 112</b>	<b>23.500,00</b>	<b>0,00</b>	<b>0,00</b>	<b>23.500,00</b>	<b>23.500,00</b>

## ΜΕΡΟΣ Ι : ΠΡΟΫΠΟΛΟΓΙΣΜΟΣ ΕΣΟΔΩΝ (Ανάλυση)

ΚΩΔΙΚΟΣ	ΠΕΡΙΓΡΑΦΗ	ΠΡΟΗΓΟΥΜΕΝΟ ΟΙΚ. ΕΤΟΣ 2015		ΟΙΚ. ΕΤΟΣ 2016		
		ΔΙΑΜΟΡΦ/ΝΤΑ	ΒΕΒΑΙΩΘΕΝΤΑ	ΕΙΣΠΡΑΧΘΕΝΤΑ	ΨΗΦΙΣΘΕΝΤΑ	ΕΓΚΡΙΘΕΝΤΑ
	<b>ΣΥΝΟΛΟ 11</b>	<b>43.500,00</b>	<b>0,00</b>	<b>0,00</b>	<b>33.500,00</b>	<b>33.500,00</b>
<b>12</b>	<b>ΕΚΤΑΚΤΕΣ ΕΠΙΧΟΡΗΓΗΣΕΙΣ ΓΙΑ ΚΑΛΥΨΗ ΛΕΙΤΟΥΡΓΙΚΩΝ ΔΑΠΑΝΩΝ</b>					
<b>121</b>	<b>Επιχορηγήσεις για κάλυψη λειτουργικών δαπανών</b>					
1219	ΛΟΙΠΕΣ ΕΠΙΧΟΡΗΓΗΣΕΙΣ					
1219.01	Επιχορήγηση για εκλογική αποζημίωση	1.000,00	18.720,00	18.720,00	18.720,00	18.720,00
1219.02	Έσοδα από επιχ/ση ΕΣΠΑ για το πρόγραμμα "Εναρμόνιση οικογενειακής και επαγγελματικής ζωής"	630.000,00	163.511,80	163.511,80	0,00	0,00
	<b>ΣΥΝΟΛΟ 1219</b>	<b>631.000,00</b>	<b>182.231,80</b>	<b>182.231,80</b>	<b>18.720,00</b>	<b>18.720,00</b>
	<b>ΣΥΝΟΛΟ 121</b>	<b>631.000,00</b>	<b>182.231,80</b>	<b>182.231,80</b>	<b>18.720,00</b>	<b>18.720,00</b>
	<b>ΣΥΝΟΛΟ 12</b>	<b>631.000,00</b>	<b>182.231,80</b>	<b>182.231,80</b>	<b>18.720,00</b>	<b>18.720,00</b>
<b>13</b>	<b>ΕΠΙΧΟΡΗΓΗΣΕΙΣ ΓΙΑ ΕΠΕΝΔΥΣΕΙΣ</b>					
<b>131</b>	<b>ΕΠΙΧΟΡΗΓΗΣΕΙΣ ΑΠΟ ΘΕΣΜΟΘΕΤΗΜΕΝΟΥΣ ΠΟΡΟΥΣ ΓΙΑ ΕΠΕΝΔΥΤΙΚΕΣ ΔΑΠΑΝΕΣ</b>					
1311	ΚΑΠ επενδυτικών δαπανών των δήμων (ΣΑΤΑ)	343.680,00	154.290,00	154.290,00	402.870,00	402.870,00
1312	Επισκευή και συντήρηση σχολικών κτιρίων (άρθρο 13 Ν 2880/2001)	105.400,00	0,00	0,00	105.400,00	105.400,00
	<b>ΣΥΝΟΛΟ 131</b>	<b>449.080,00</b>	<b>154.290,00</b>	<b>154.290,00</b>	<b>508.270,00</b>	<b>508.270,00</b>
<b>132</b>	<b>ΛΟΙΠΕΣ ΕΠΙΧΟΡΗΓΗΣΕΙΣ ΓΙΑ ΕΠΕΝΔΥΣΕΙΣ ΚΑΙ ΕΡΓΑ</b>					
1321	ΧΡΗΜΑΤΟΔΟΤΗΣΕΙΣ ΑΠΟ ΠΕΡΙΦΕΡΕΙΑΚΑ ΕΠΙΧΕΙΡΗΣΙΑΚΑ ΠΡΟΓΡΑΜΜΑΤΑ					
1321.09	Επιχ/ση από ΠΕΠ ΑΤΤΙΚΗΣ 2007-2013 για το συνεχ. έργο-Μελέτη Κατασκευή παιδικού Σταθμού 100 θέσεων στο Ο.Τ 1111 του Δήμου Χαλανδρίου	450.404,78	0,00	0,00	164.179,88	164.179,88
1321.12	Επιχ/ση από ΠΕΠ ΑΤΤΙΚΗΣ 2007-2013 για το συνεχιζόμενο έργο Κατασκευή Παιδικού Σταθμού στο Πάτημα ΙΙ του Δήμου Χαλανδρίου Α.Μ. 8/2012	74.778,05	35.000,00	35.000,00	39.842,84	39.842,84
1321.32	Επιχ/ση από Ε.Π. "ΑΤΤΙΚΗ" για την υλοποίηση του έργου "ΑΝΑΚΑΙΝΙΣΗ ΚΛΗΡΟΔΟΤΗΜΑΤΟΣ ΣΑΧΑΛΑ ΓΙΑ ΑΛΛΑΓΗ ΧΡΗΣΗΣ ΣΕ ΚΑΠΗ ΚΑΙ ΠΡΟΣΘΗΚΗ ΑΝΕΛΚΥΣΤΗΡΑ"	665.000,00	0,00	0,00	0,00	0,00
1321.33	Επιχ/ση από ΠΕΠ ΑΤΤΙΚΗΣ 2007-2013 για την προμήθεια εξοπλισμού για την λειτουργία του παιδικού Σταθμού 100 θέσεων στο Ο.Τ 1111 του Δήμου Χαλανδρίου	0,00	0,00	0,00	73.799,02	73.799,02
1321.34	Επιχ/ση από ΠΕΠ ΑΤΤΙΚΗΣ 2007-2013 για την προμήθεια εξοπλισμού για την λειτουργία του Παιδικού Σταθμού στο Πάτημα ΙΙ του Δήμου Χαλανδρίου Α.Μ. 8/2012	0,00	0,00	0,00	73.794,65	73.794,65
	<b>ΣΥΝΟΛΟ 1321</b>	<b>1.190.182,83</b>	<b>35.000,00</b>	<b>35.000,00</b>	<b>351.616,39</b>	<b>351.616,39</b>
1328	ΧΡΗΜΑΤΟΔΟΤΗΣΕΙΣ ΑΠΟ ΤΟ ΕΘΝΙΚΟ ΣΤΡΑΤΗΓΙΚΟ ΠΛΑΙΣΙΟ ΑΝΑΦΟΡΑΣ (ΕΣΠΑ) ΕΚΤΟΣ ΠΕΡΙΦΕΡΕΙΑΚΩΝ ΕΠΙΧΕΙΡΗΣΙΑΚΩΝ ΠΡΟΓΡΑΜΜΑΤΩΝ					

## ΜΕΡΟΣ Ι : ΠΡΟΫΠΟΛΟΓΙΣΜΟΣ ΕΣΟΔΩΝ (Ανάλυση)

ΚΩΔΙΚΟΣ	ΠΕΡΙΓΡΑΦΗ	ΠΡΟΗΓΟΥΜΕΝΟ ΟΙΚ. ΕΤΟΣ 2015		ΟΙΚ. ΕΤΟΣ 2016		ΕΓΚΡΙΘΕΝΤΑ
		ΔΙΑΜΟΡΦ/ΝΤΑ	ΒΕΒΑΙΩΘΕΝΤΑ	ΕΙΣΠΡΑΧΘΕΝΤΑ	ΨΗΦΙΣΘΕΝΤΑ	
1328.01	Επιχορήγηση από ΕΣΠΑ πρόγραμμα Εξοικονομώ για Προετοιμασία Φακέλου-Πρότασης	14.756,00	0,00	0,00	0,00	0,00
1328.02	Επιχορήγηση από ΕΣΠΑ πρόγραμμα Εξοικονομώ για Υποστήριξη στην εκτίμηση των απαιτούμενων ενεργειακών δεδομένων	14.875,00	0,00	0,00	0,00	0,00
1328.03	Επιχορήγηση από ΕΣΠΑ πρόγραμμα Εξοικονομώ για Προσθήκη θερμομόνωσης και αντικατάσταση παλαιών θυρών και παραθύρων	567.032,00	0,00	0,00	0,00	0,00
1328.04	Επιχορήγηση από ΕΣΠΑ πρόγραμμα Εξοικονομώ για ενεργειακή επιθεώρηση μετά τις επεμβάσεις	12.000,00	0,00	0,00	0,00	0,00
1328.05	Επιχορήγηση από ΕΣΠΑ πρόγραμμα Εξοικονομώ για Υλοποίηση παρεμβάσεων εξοικονόμησης ενέργειας δημοτικού φωτισμού σε 21 δρόμους του Δήμου	225.065,00	0,00	0,00	0,00	0,00
1328.06	Επιχορήγηση από ΕΣΠΑ πρόγραμμα Εξοικονομώ για Μελέτη αστικής κινητικότητας	65.450,00	0,00	0,00	0,00	0,00
1328.07	Επιχορήγηση από ΕΣΠΑ πρόγραμμα Εξοικονομώ για Υλοποίηση δράσεων διάδοσης δικτύωσης και δημοσιότητας/ενημέρωσης	41.500,00	0,00	0,00	0,00	0,00
1328.08	Επιχορήγηση από ΕΣΠΑ πρόγραμμα Εξοικονομώ για Σύμβουλο Τεχνικής και Οικονομικής Υποστήριξης	26.248,80	0,00	0,00	0,00	0,00
1328.09	Επιχορήγηση από ΕΣΠΑ για την Λειτουργία Κέντρου Συμβουλευτικής Υποστήριξης γυναικών θυμάτων βίας	72.991,20	30.000,00	30.000,00	0,00	0,00
1328.10	Επιχορήγηση από ΕΣΠΑ για κατασκευή αγωγών αποχέτευσης ακαθάρτων και εξωτερικών συνδέσεων στο Πατήμα ΙΙ	59.054,21	0,00	0,00	59.054,21	59.054,21
1328.11	Επιχορήγηση από ΕΣΠΑ για πρόγραμμα ΤΟΠ-ΕΚΟ αλλάζω την πόλη μου	12.389,80	1.197,07	1.197,07	0,00	0,00
1328.12	Επιχορήγηση από ΕΣΠΑ για το πρόγραμμα ΤΟΠΣΑ Δημιουργία επιχειρήσεων στο τομέα του πολιτισμού	11.412,15	0,00	0,00	0,00	0,00
1328.13	Επιχορήγηση από ΕΣΠΑ για το πρόγραμμα ΤΗΛΕΜΑΤΙΚΗ ΔΙΑΧΕΙΡΙΣΗ ΑΠΟΡΡΙΜΑΤΟΦΟΡΩΝ ΔΗΜΟΥ ΚΑΙ ΥΠΗΡΕΣΙΩΝ ΠΡΟΣ ΤΟΥΣ ΠΟΛΙΤΕΣ ΔΗΜΟΥ ΧΑΛΑΝΔΡΙΟΥ (ΕΣΠΑ)	61.500,00	0,00	0,00	0,00	0,00
	<b>ΣΥΝΟΛΟ 1328</b>	<b>1.184.274,16</b>	<b>31.197,07</b>	<b>31.197,07</b>	<b>59.054,21</b>	<b>59.054,21</b>
	<b>ΣΥΝΟΛΟ 132</b>	<b>2.374.456,99</b>	<b>66.197,07</b>	<b>66.197,07</b>	<b>410.670,60</b>	<b>410.670,60</b>
	<b>ΣΥΝΟΛΟ 13</b>	<b>2.823.536,99</b>	<b>220.487,07</b>	<b>220.487,07</b>	<b>918.940,60</b>	<b>918.940,60</b>
<b>14</b>	<b>ΔΩΡΕΕΣ - ΚΛΗΡΟΝΟΜΙΕΣ - ΚΛΗΡΟΔΟΣΙΕΣ</b>					
<b>141</b>	<b>ΔΩΡΕΕΣ - ΚΛΗΡΟΝΟΜΙΕΣ - ΚΛΗΡΟΔΟΣΙΕΣ</b>					
1411	ΠΡΟΪΟΝ ΔΩΡΕΩΝ					
1411.01	Προϊόν δωρεών	10.000,00	0,00	0,00	0,00	0,00
1411.02	Προϊόν από χορηγίες	10.000,00	0,00	0,00	0,00	0,00
	<b>ΣΥΝΟΛΟ 1411</b>	<b>20.000,00</b>	<b>0,00</b>	<b>0,00</b>	<b>0,00</b>	<b>0,00</b>
	<b>ΣΥΝΟΛΟ 141</b>	<b>20.000,00</b>	<b>0,00</b>	<b>0,00</b>	<b>0,00</b>	<b>0,00</b>
	<b>ΣΥΝΟΛΟ 14</b>	<b>20.000,00</b>	<b>0,00</b>	<b>0,00</b>	<b>0,00</b>	<b>0,00</b>
<b>15</b>	<b>ΠΡΟΣΑΥΞΗΣΕΙΣ - ΠΡΟΣΤΙΜΑ - ΠΑΡΑΒΟΛΑ</b>					

## ΜΕΡΟΣ Ι : ΠΡΟΫΠΟΛΟΓΙΣΜΟΣ ΕΣΟΔΩΝ (Ανάλυση)

ΚΩΔΙΚΟΣ	ΠΕΡΙΓΡΑΦΗ	ΠΡΟΗΓΟΥΜΕΝΟ ΟΙΚ. ΕΤΟΣ 2015		ΟΙΚ. ΕΤΟΣ 2016		ΕΓΚΡΙΘΕΝΤΑ
		ΔΙΑΜΟΡΦ/ΝΤΑ	ΒΕΒΑΙΩΘΕΝΤΑ	ΕΙΣΠΡΑΧΘΕΝΤΑ	ΨΗΦΙΣΘΕΝΤΑ	
<b>151</b>	<b>ΠΡΟΣΑΥΞΗΣΕΙΣ - ΠΡΟΣΤΙΜΑ - ΠΑΡΑΒΟΛΑ</b>					
1511	Προσαυξήσεις εκπρόθεσμης καταβολής χρεών (άρθρο 6 ΝΔ 356/74, άρθρο 16 Ν 2130/93)	47.000,00	32.378,46	32.378,46	47.000,00	47.000,00
1512	ΠΡΟΣΤΙΜΑ ΤΟΥ ΚΟΚ, ΤΟΥ ΝΔ 805/71 ΚΑΙ ΤΟΥ ΑΝ 170/67 (ΑΡΘΡΟ 31 Ν 2130/93)					
1512.01	Πρόστιμα παραβάσεων κανόνων καθαριότητας και κοινής ησυχίας	15.000,00	0,00	0,00	5.000,00	5.000,00
1512.04	Πρόστιμα του ΚΟΚ, του Ν.Δ 805/71& του Α.Ν 170/67 (άρθρο 31 Ν 2130/93)	300.000,00	129.048,05	129.048,05	180.000,00	180.000,00
	<b>ΣΥΝΟΛΟ 1512</b>	<b>315.000,00</b>	<b>129.048,05</b>	<b>129.048,05</b>	<b>185.000,00</b>	<b>185.000,00</b>
1513	Πρόστιμα για παραβάσεις φορολογικών διατάξεων (άρθρο 19 Ν 1080/80)	20.000,00	1.076,79	970,79	10.000,00	10.000,00
1516	ΕΣΟΔΑ ΑΠΟ ΔΙΑΦΟΡΕΣ ΚΑΤΑΛΟΓΙΣΤΙΚΕΣ ΑΠΟΦΑΣΕΙΣ					
1516.01	Εσοδα από καταλογιστικές αποφάσεις	1.000,00	0,00	0,00	1.000,00	1.000,00
	<b>ΣΥΝΟΛΟ 1516</b>	<b>1.000,00</b>	<b>0,00</b>	<b>0,00</b>	<b>1.000,00</b>	<b>1.000,00</b>
1519	ΛΟΙΠΑ ΠΡΟΣΤΙΜΑ ΚΑΙ ΧΡΗΜΑΤΙΚΕΣ ΠΟΙΝΕΣ ΕΠΙΒΑΛΛΟΜΕΝΕΣ ΒΑΣΕΙ ΕΙΔΙΚΩΝ ΔΙΑΤΑΞΕΩΝ					
1519.01	Πρόστιμα για παραβάσεων της νομοθεσίας περί υπαίθριας διαφήμισης άρθρο 6 & 8 ν.2946/2001	30.000,00	415,55	251,60	10.000,00	10.000,00
1519.02	Πρόστιμα λόγω αυθαίρετης χρήσης κοιν.χώρων (άρθρο 26 παρ.5ν.1828/1989, άρθρο 6 ν.1900/90	120.000,00	9.015,75	217,92	30.000,00	30.000,00
1519.09	Πρόστιμο λόγω εκπρόθεσμης ή ανακριβούς δήλωσης για την καταβολή του ΤΑΠ (άρθρο 24 παρ.12 ν.2130/1993)	16.000,00	501,01	501,01	10.000,00	10.000,00
1519.10	Πρόστιμο εκπρόθεσμης καταβολής οφειλών	25.000,00	0,00	0,00	10.000,00	10.000,00
	<b>ΣΥΝΟΛΟ 1519</b>	<b>191.000,00</b>	<b>9.932,31</b>	<b>970,53</b>	<b>60.000,00</b>	<b>60.000,00</b>
	<b>ΣΥΝΟΛΟ 151</b>	<b>574.000,00</b>	<b>172.435,61</b>	<b>163.367,83</b>	<b>303.000,00</b>	<b>303.000,00</b>
	<b>ΣΥΝΟΛΟ 15</b>	<b>574.000,00</b>	<b>172.435,61</b>	<b>163.367,83</b>	<b>303.000,00</b>	<b>303.000,00</b>
<b>16</b>	<b>ΛΟΙΠΑ ΕΚΤΑΚΤΑ ΕΣΟΔΑ</b>					
<b>162</b>	<b>Λοιπά έκτακτα έσοδα</b>					
1621	Δαπάνες αφαίρεσης παράνομων διαφημιστικών μέσων (αρθρο 9 ν.2946/2001, αρθρο 11 ν.2696/1999)	15.000,00	0,00	0,00	10.000,00	10.000,00
1626	Έσοδα από συμβάσεις διαδημοτικής συνεργασίας (άρθρο 23 Ν.2539/1997)					
1626.01	Έσοδο απο διαδημοτική συνεργασία (ποσοστό συμμετοχής 46,40%) με το Δ.Αμαρουσίου για την εκτέλεση του έργου"Κατασκευή οδού Φραγκοκκλησιάς".	44.872,58	0,00	0,00	0,00	0,00
	<b>ΣΥΝΟΛΟ 1626</b>	<b>44.872,58</b>	<b>0,00</b>	<b>0,00</b>	<b>0,00</b>	<b>0,00</b>
1629	Λοιπά έκτακτα έσοδα					
1629.01	Έσοδο από αυτεπάγγελτο καθαρισμό ιδιωτικών οικοπέδων από το Δήμο στα πλαίσια του Ν.3852/2010	20.000,00	0,00	0,00	20.000,00	20.000,00
1629.02	Έσοδο από τέλος δαπάνης καθαρισμού στα πλαίσια απόφασης Δημοτικού Συμβουλίου	10.000,00	0,00	0,00	10.000,00	10.000,00
	<b>ΣΥΝΟΛΟ 1629</b>	<b>30.000,00</b>	<b>0,00</b>	<b>0,00</b>	<b>30.000,00</b>	<b>30.000,00</b>
	<b>ΣΥΝΟΛΟ 162</b>	<b>89.872,58</b>	<b>0,00</b>	<b>0,00</b>	<b>40.000,00</b>	<b>40.000,00</b>
<b>169</b>	<b>ΛΟΙΠΑ ΕΚΤΑΚΤΑ ΕΣΟΔΑ</b>					

## ΜΕΡΟΣ Ι : ΠΡΟΫΠΟΛΟΓΙΣΜΟΣ ΕΣΟΔΩΝ (Ανάλυση)

ΚΩΔΙΚΟΣ	ΠΕΡΙΓΡΑΦΗ	ΠΡΟΗΓΟΥΜΕΝΟ ΟΙΚ. ΕΤΟΣ 2015		ΟΙΚ. ΕΤΟΣ 2016		
		ΔΙΑΜΟΡΦ/ΝΤΑ	ΒΕΒΑΙΩΘΕΝΤΑ	ΕΙΣΠΡΑΧΘΕΝΤΑ	ΨΗΦΙΣΘΕΝΤΑ	ΕΓΚΡΙΘΕΝΤΑ
1699	ΕΣΟΔΑ ΠΟΥ ΔΕΝ ΕΜΠΙΠΤΟΥΝ ΣΕ ΚΑΝΕΝΑΝ ΑΠΟ ΤΟΥΣ ΛΟΙΠΟΥΣ ΚΩΔΙΚΟΥΣ ΤΗΣ ΟΜΑΔΑΣ 1 " ΕΚΤΑΚΤΑ ΕΣΟΔΑ "					
1699.02	Λοιπά έκτακτα έσοδα..	58.000,00	28.943,55	28.943,55	45.000,00	45.000,00
1699.03	Έσοδα από δημοσιεύσεις προκυρήξεων και διαγωνισμών.	12.000,00	7.719,31	7.719,31	15.000,00	15.000,00
	<b>ΣΥΝΟΛΟ 1699</b>	<b>70.000,00</b>	<b>36.662,86</b>	<b>36.662,86</b>	<b>60.000,00</b>	<b>60.000,00</b>
	<b>ΣΥΝΟΛΟ 169</b>	<b>70.000,00</b>	<b>36.662,86</b>	<b>36.662,86</b>	<b>60.000,00</b>	<b>60.000,00</b>
	<b>ΣΥΝΟΛΟ 16</b>	<b>159.872,58</b>	<b>36.662,86</b>	<b>36.662,86</b>	<b>100.000,00</b>	<b>100.000,00</b>
	<b>ΣΥΝΟΛΟ 1</b>	<b>4.251.909,57</b>	<b>611.817,34</b>	<b>602.749,56</b>	<b>1.374.160,60</b>	<b>1.374.160,60</b>
<b>2</b>	<b>ΕΣΟΔΑ ΠΑΡΕΛΘΟΝΤΩΝ ΟΙΚΟΝΟΜΙΚΩΝ ΕΤΩΝ (Π.Ο.Ε.) ΠΟΥ ΒΕΒΑΙΩΝΟΝΤΑΙ ΓΙΑ ΠΡΩΤΗ ΦΟΡΑ</b>					
<b>21</b>	<b>ΕΣΟΔΑ Π.Ο.Ε. ΤΑΚΤΙΚΑ</b>					
<b>211</b>	<b>Τακτικά έσοδα παρελθόντων οικονομικών ετών που βεβαιώνονται και εισπράττονται για πρώτη φορά</b>					
2111	Τακτικά έσοδα από τέλη καθαριότητας και ηλεκτροφωτισμού					
2111.01	Τακτικά έσοδα από τέλη καθαριότητας και ηλεκτροφωτισμού	2.150.000,00	2.021.750,24	1.776.580,08	2.300.000,00	2.300.000,00
2111.02	Τακτικά έσοδα από φόρο ηλεκτροδοτούμενων χώρων	400.000,00	181.284,31	176.782,50	300.000,00	300.000,00
	<b>ΣΥΝΟΛΟ 2111</b>	<b>2.550.000,00</b>	<b>2.203.034,55</b>	<b>1.953.362,58</b>	<b>2.600.000,00</b>	<b>2.600.000,00</b>
2115	Τακτικά έσοδα από τέλος ακίνητης περιουσίας					
2115.01	Τακτικά έσοδα από τέλος ακίνητης περιουσίας	465.000,00	315.845,52	307.521,47	350.000,00	350.000,00
	<b>ΣΥΝΟΛΟ 2115</b>	<b>465.000,00</b>	<b>315.845,52</b>	<b>307.521,47</b>	<b>350.000,00</b>	<b>350.000,00</b>
2118	Τακτικά έσοδα επί των ακαθαρίστων εσόδων επιτηδευματιών	140.000,00	113.544,07	61.899,13	94.000,00	94.000,00
2119	ΤΑΚΤΙΚΑ ΕΣΟΔΑ ΑΠΟ ΛΟΙΠΑ ΕΣΟΔΑ					
2119.01	Έσοδα από τέλη χρήσης κοινοχρήστων χώρων	50.000,00	47.933,75	13.982,70	25.000,00	25.000,00
2119.02	Έσοδα από τέλη διαφήμισης	60.000,00	821,85	370,36	5.000,00	5.000,00
2119.03	Έσοδα από καθαρ.οικογενειακών τάφων	30.000,00	124,00	124,00	5.000,00	5.000,00
2119.04	Έσοδα από οστεοφυλάκια	20.000,00	0,00	0,00	3.000,00	3.000,00
2119.05	Έσοδα από τέλη διαφήμισης συμβάσεων ΦΛΥΑ	10.894,38	0,00	0,00	3.000,00	3.000,00
2119.06	Έσοδα από Εισφ.Ν1337/83 λόγω επέκτασης σχεδίου πόλεως (ΠΑΤΗΜΑ ΙΙ)	250.000,00	225.893,54	50.580,53	75.000,00	75.000,00
2119.07	Έσοδα απο εισφορά Ν.1337/83 λόγω επέκτασης σχεδίου Πόλεως (Πάτημα Ι)	100.000,00	47.091,66	22.271,13	35.000,00	35.000,00
2119.10	Δικαιώματα παραχώρησης οικογενειακών οστεοφυλακίων (ΠΟΕ)	15.000,00	5.770,00	1.600,00	3.000,00	3.000,00
2119.11	Δικαιώματα από διαθέσεις τάφων τριετούς ταφής (ΠΟΕ)	5.000,00	971,00	360,20	3.000,00	3.000,00
2119.12	Δικαιώματα από ανανέωση χρόνου ταφής (ΠΟΕ)	110.000,00	98.833,90	32.766,20	50.000,00	50.000,00
2119.13	Λοιπά έσοδα δημοτικού νεκροταφείου (ΠΟΕ)	33.500,00	12.662,91	8.738,80	15.000,00	15.000,00
2119.14	Λοιπά τακτικά έσοδα	24.000,00	5.347,13	5.347,13	10.000,00	10.000,00
2119.15	Μισθώματα από ακίνητα (ΠΟΕ)	15.000,00	7.672,77	3.939,02	6.000,00	6.000,00
2119.16	Έσοδα από τροφεία παιδικών σταθμών	20.000,00	1.275,00	52,50	1.500,00	1.500,00

## ΜΕΡΟΣ Ι : ΠΡΟΫΠΟΛΟΓΙΣΜΟΣ ΕΣΟΔΩΝ (Ανάλυση)

ΚΩΔΙΚΟΣ	ΠΕΡΙΓΡΑΦΗ	ΠΡΟΗΓΟΥΜΕΝΟ ΟΙΚ. ΕΤΟΣ 2015		ΟΙΚ. ΕΤΟΣ 2016		ΕΓΚΡΙΘΕΝΤΑ
		ΔΙΑΜΟΡΦ/ΝΤΑ	ΒΕΒΑΙΩΘΕΝΤΑ	ΕΙΣΠΡΑΧΘΕΝΤΑ	ΨΗΦΙΣΘΕΝΤΑ	
2119.17	Έσοδα από συνδρομές αθλητικών προγραμμάτων & παραχώρηση αθλητικών χώρων	150.000,00	60,00	60,00	3.000,00	3.000,00
	<b>ΣΥΝΟΛΟ 2119</b>	<b>893.394,38</b>	<b>454.457,51</b>	<b>140.192,57</b>	<b>242.500,00</b>	<b>242.500,00</b>
	<b>ΣΥΝΟΛΟ 211</b>	<b>4.048.394,38</b>	<b>3.086.881,65</b>	<b>2.462.975,75</b>	<b>3.286.500,00</b>	<b>3.286.500,00</b>
	<b>ΣΥΝΟΛΟ 21</b>	<b>4.048.394,38</b>	<b>3.086.881,65</b>	<b>2.462.975,75</b>	<b>3.286.500,00</b>	<b>3.286.500,00</b>
<b>22</b>	<b>ΕΣΟΔΑ Π.Ο.Ε. ΕΚΤΑΚΤΑ</b>					
<b>221</b>	<b>Έκτακτα έσοδα παρελθόντων οικονομικών ετών που βεβαιώνονται και εισπράττονται για πρώτη φορά</b>					
2211	ΕΚΤΑΚΤΑ ΓΕΝΙΚΑ ΕΣΟΔΑ					
2211.01	Έκτακτα έσοδα από πρόστιμα επί των ακαθαρίστων εσόδων επιτηδευματιών	80.000,00	26.290,36	4.596,79	8.000,00	8.000,00
2211.02	Έκτακτα έσοδα από παράνομη στάθμευση & πρόστιμα Κ.Ο.Κ.	360.000,00	40,00	40,00	50.000,00	50.000,00
2211.03	Έκτακτα έσοδα από πρόστιμα από αυθαίρετη διενέργεια διαφήμισης	15.000,00	491,85	0,00	1.500,00	1.500,00
2211.06	ΔΑΠΑΝΕΣ ΑΦΑΙΡΕΣΗΣ ΠΑΡΑΝΟΜΩΝ ΔΙΑΦΗΜΙΣΤΙΚΩΝ ΜΕΣΩΝ (αρθρ.9 Ν2946/2001,αρθρ.11 Ν2696/1999)	5.000,00	0,00	0,00	2.000,00	2.000,00
2211.07	Πρόστιμα λόγω αυθαίρετης χρήσης κοινοχρηστού χώρου ΠΟΕ	20.000,00	7.828,12	662,92	3.000,00	3.000,00
2211.08	Πρόστιμα λόγω εκπρόθεσμης και ανακριβούς δήλωσης για καταβολή ΤΑΠ	60.000,00	35.428,67	8.523,87	15.000,00	15.000,00
2211.10	Έσοδα από ανακύκλωση αυτοκινήτων	15.000,00	9.440,00	0,00	5.000,00	5.000,00
2211.11	Λοιπά έκτακτα έσοδα	10.000,00	0,00	0,00	5.000,00	5.000,00
2211.12	Πρόστιμα λόγω ανακριβούς δήλωσης τ.μ. για Δ.Τ. & Δ.Φ.	20.000,00	0,00	0,00	5.000,00	5.000,00
	<b>ΣΥΝΟΛΟ 2211</b>	<b>585.000,00</b>	<b>79.519,00</b>	<b>13.823,58</b>	<b>94.500,00</b>	<b>94.500,00</b>
	<b>ΣΥΝΟΛΟ 221</b>	<b>585.000,00</b>	<b>79.519,00</b>	<b>13.823,58</b>	<b>94.500,00</b>	<b>94.500,00</b>
	<b>ΣΥΝΟΛΟ 22</b>	<b>585.000,00</b>	<b>79.519,00</b>	<b>13.823,58</b>	<b>94.500,00</b>	<b>94.500,00</b>
	<b>ΣΥΝΟΛΟ 2</b>	<b>4.633.394,38</b>	<b>3.166.400,65</b>	<b>2.476.799,33</b>	<b>3.381.000,00</b>	<b>3.381.000,00</b>
<b>3</b>	<b>ΕΙΣΠΡΑΞΕΙΣ ΑΠΟ ΔΑΝΕΙΑ ΚΑΙ ΑΠΑΙΤΗΣΕΙΣ ΑΠΟ ΠΟΕ</b>					
<b>32</b>	<b>ΕΙΣΠΡΑΚΤΕΑ ΥΠΟΛΟΙΠΑ ΑΠΟ ΒΕΒΑΙΩΘΕΝΤΑ ΕΣΟΔΑ ΚΑΤΑ ΤΑ ΠΑΡΕΛΘΟΝΤΑ ΟΙΚΟΝΟΜΙΚΑ ΕΤΗ</b>					
<b>321</b>	<b>Εισπρακτέα υπόλοιπα από βεβαιωθέντα, κατά τα παρελθόντα οικονομικά έτη, τακτικά έσοδα</b>					
3215	Τέλη Ακίνητης Περιουσίας	2.566,13	2.566,13	0,00	10.890,18	10.890,18
3218	Τακτικά έσοδα επί των ακαθαρίστων εσόδων επιτηδευματιών 2%	523.404,20	523.404,20	17.072,99	557.976,15	557.976,15
3219	ΛΟΙΠΑ ΕΣΟΔΑ					
3219.01	Έσοδα από τέλη διαφήμισης	160.570,41	160.570,41	3.843,01	157.178,89	157.178,89
3219.02	Έσοδα από τέλη χρήσης κοινοχρήστων χώρων.	397.473,08	397.473,08	16.416,98	395.550,26	395.550,26
3219.03	Έσοδα από νεκροταφεία	308.867,46	308.867,46	49.445,64	334.194,43	334.194,43
3219.05	Λοιπά τακτικά έσοδα	97.040,06	97.040,06	3.942,38	93.097,68	93.097,68
3219.06	ΕΣΟΔΑ ΧΡΗΣΗΣ ΤΩΝ ΑΘΛΗΤΙΚΩΝ ΕΓΚΑΤΑΣΤΑΣΕΩΝ ΑΠΟ ΑΘΛ.ΣΥΛΛΟΓΟΥΣ	107.024,05	107.024,05	4.174,42	102.849,63	102.849,63
3219.07	ΕΣΟΔΑ ΧΡΗΣΗΣ ΚΟΛΥΜΒΗΤΗΡΙΟΥ	3.785,77	3.785,77	0,00	3.785,77	3.785,77
3219.08	ΕΣΟΔΑ ΑΠΟ ΕΝΟΙΚΙΟ "Ν.ΠΕΡΚΙΖΑΣ"	38.758,55	38.758,55	0,00	38.758,55	38.758,55

## ΜΕΡΟΣ Ι : ΠΡΟΫΠΟΛΟΓΙΣΜΟΣ ΕΣΟΔΩΝ (Ανάλυση)

ΚΩΔΙΚΟΣ	ΠΕΡΙΓΡΑΦΗ	ΠΡΟΗΓΟΥΜΕΝΟ ΟΙΚ. ΕΤΟΣ 2015		ΟΙΚ. ΕΤΟΣ 2016		ΕΓΚΡΙΘΕΝΤΑ
		ΔΙΑΜΟΡΦ/ΝΤΑ	ΒΕΒΑΙΩΘΕΝΤΑ	ΕΙΣΠΡΑΧΘΕΝΤΑ	ΨΗΦΙΣΘΕΝΤΑ	
3219.11	Τακτικά έσοδα από Τέλος ακίνητης περιουσίας	11.153,86	11.153,86	0,00	11.153,86	11.153,86
	<b>ΣΥΝΟΛΟ 3219</b>	<b>1.124.673,24</b>	<b>1.124.673,24</b>	<b>77.822,43</b>	<b>1.136.569,07</b>	<b>1.136.569,07</b>
	<b>ΣΥΝΟΛΟ 321</b>	<b>1.650.643,57</b>	<b>1.650.643,57</b>	<b>94.895,42</b>	<b>1.705.435,40</b>	<b>1.705.435,40</b>
<b>322</b>	<b>Εισπρακτέα υπόλοιπα από βεβαιωθέντα, κατά τα παρελθόντα οικονομικά έτη, έκτακτα έσοδα</b>					
3221	ΕΚΤΑΚΤΑ ΓΕΝΙΚΑ ΕΣΟΔΑ					
3221.01	Εκτακτα γενικά έσοδα από παράνομη στάθμευση	2.217.936,46	2.217.936,46	107.301,10	2.091.043,30	2.091.043,30
3221.02	Εκτακτα γενικά έσοδα επί των ακαθαρίστων εσόδων επιτηδευματιών	72.048,73	72.048,73	2.730,98	91.011,32	91.011,32
3221.03	Εκτακτα γενικά έσοδα από τέλη διαφήμισης	86.780,52	86.780,52	2.183,65	79.437,63	79.437,63
3221.05	Πρόστιμα για παραβάσεις φορολογικών διατάξεων (άρθ.19 Ν1080/80)	659.225,85	659.225,85	10.368,18	636.328,15	636.328,15
3221.06	Εκτακτα έσοδα από πρόστιμα από αυθαίρετη διενέργεια διαφήμισης	170.338,96	170.338,96	0,00	170.830,01	170.830,01
3221.08	ΕΣΟΔΑ ΑΠΟ ΧΡΗΜΑΤΟΔ/ΝΑ ΠΡΟΓΡΑΜΜΑΤΑ ΛΑΕΚ Ο.Ε. 2007-2008 ΓΙΑ ΕΠΙΜΟΡΦΩΤΙΚΑ ΣΕΜΙΝΑΡΙΑ ΠΡΟΣΩΠΙΚΟΥ	4.560,00	4.560,00	0,00	4.560,00	4.560,00
3221.09	ΕΣΟΔΑ ΑΠΟ ΕΚΤΑΚΤΗ ΕΠΙΧΟΤΗΓΗΣΗ ΑΠΟ Γ.Γ.Α.	43.357,73	43.357,73	0,00	43.357,73	43.357,73
3221.10	Εσοδα από πρόστιμα λόγω αυθαίρετης χρήσης κοινοχρήστων χώρων	167.159,64	167.159,64	11.270,49	160.063,95	160.063,95
3221.11	Πρόστιμα λόγω εκπρόθεσμης ή ανακριβούς δήλωσης για την καταβολή του ΤΑΠ	4.596,06	4.596,06	0,00	31.500,86	31.500,86
	<b>ΣΥΝΟΛΟ 3221</b>	<b>3.426.003,95</b>	<b>3.426.003,95</b>	<b>133.854,40</b>	<b>3.308.132,95</b>	<b>3.308.132,95</b>
	<b>ΣΥΝΟΛΟ 322</b>	<b>3.426.003,95</b>	<b>3.426.003,95</b>	<b>133.854,40</b>	<b>3.308.132,95</b>	<b>3.308.132,95</b>
	<b>ΣΥΝΟΛΟ 32</b>	<b>5.076.647,52</b>	<b>5.076.647,52</b>	<b>228.749,82</b>	<b>5.013.568,35</b>	<b>5.013.568,35</b>
	<b>ΣΥΝΟΛΟ 3</b>	<b>5.076.647,52</b>	<b>5.076.647,52</b>	<b>228.749,82</b>	<b>5.013.568,35</b>	<b>5.013.568,35</b>
<b>4</b>	<b>ΕΙΣΠΡΑΞΕΙΣ ΥΠΕΡ ΔΗΜΟΣΙΟΥ ΚΑΙ ΤΡΙΤΩΝ ΚΑΙ ΕΠΙΣΤΡΟΦΕΣ ΧΡΗΜΑΤΩΝ</b>					
<b>41</b>	<b>ΕΙΣΠΡΑΞΕΙΣ ΥΠΕΡ ΤΟΥ ΔΗΜΟΣΙΟΥ ΚΑΙ ΤΡΙΤΩΝ</b>					
<b>411</b>	<b>Συνταξιοδοτικές εισφορές</b>					
4111	Εισφορά υπέρ Δημοσίου στις αποδοχές και τα έξοδα παράστασης	310.000,00	193.195,27	193.195,27	310.000,00	310.000,00
4112	Εξαγορά συντάξιμης υπηρεσίας	3.000,00	0,00	0,00	3.000,00	3.000,00
	<b>ΣΥΝΟΛΟ 411</b>	<b>313.000,00</b>	<b>193.195,27</b>	<b>193.195,27</b>	<b>313.000,00</b>	<b>313.000,00</b>
<b>412</b>	<b>Φόροι και λοιπές επιβαρύνσεις</b>					
4121	Φόροι μισθωτών υπηρεσιών (Φ.Μ.Υ.)	430.000,00	309.648,59	309.648,59	470.000,00	470.000,00
4122	Φόροι και χαρτόσημο Δημάρχων, Αντιδημάρχων, μελών Δημοτικών Συμβουλίων και λοιπών συλλογικών οργάνων	700,00	811,22	811,22	1.300,00	1.300,00
4123	Φόροι προμηθευτών εργολάβων ελευθέρων Επαγγελματιών κλπ	300.000,00	77.910,84	77.910,84	200.000,00	200.000,00
4124	Λοιπές κρατήσεις υπέρ Δημοσίου	200.000,00	119.784,35	116.024,61	200.000,00	200.000,00
	<b>ΣΥΝΟΛΟ 412</b>	<b>930.700,00</b>	<b>508.155,00</b>	<b>504.395,26</b>	<b>871.300,00</b>	<b>871.300,00</b>
<b>413</b>	<b>Ασφαλιστικές Εισφορές</b>					
4131	ΕΙΣΦΟΡΕΣ ΣΕ ΑΣΦΑΛΙΣΤΙΚΟΥΣ ΟΡΓΑΝΙΣΜΟΥΣ ΤΑΜΕΙΑ					



## ΜΕΡΟΣ Ι : ΠΡΟΫΠΟΛΟΓΙΣΜΟΣ ΕΣΟΔΩΝ (Ανάλυση)

ΚΩΔΙΚΟΣ	ΠΕΡΙΓΡΑΦΗ	ΠΡΟΗΓΟΥΜΕΝΟ ΟΙΚ. ΕΤΟΣ 2015		ΟΙΚ. ΕΤΟΣ 2016		
		ΔΙΑΜΟΡΦ/ΝΤΑ	ΒΕΒΑΙΩΘΕΝΤΑ	ΕΙΣΠΡΑΧΘΕΝΤΑ	ΨΗΦΙΣΘΕΝΤΑ	ΕΓΚΡΙΘΕΝΤΑ
4131.01	Εισφορά υπέρ ΙΚΑ	2.200.000,00	1.290.575,05	1.290.575,05	2.200.000,00	2.200.000,00
4131.02	Εισφορά υπέρ ΤΥΔΚΥ	700.000,00	406.021,25	406.021,25	700.000,00	700.000,00
4131.04	Εισφορά υπέρ ΚΥΤ	180.000,00	129.353,85	129.353,85	210.000,00	210.000,00
4131.05	Εισφορά υπέρ ΤΕΑΔΥ	270.000,00	150.624,88	150.624,88	270.000,00	270.000,00
4131.06	Εισφορά υπέρ ΔΕΗ, ΟΑΕΔ	55.000,00	31.581,90	31.581,90	55.000,00	55.000,00
4131.10	Εισφορά υπέρ ΤΠΔΥ.	130.000,00	71.559,71	71.559,71	130.000,00	130.000,00
4131.11	4131.11-Εισφορά υπέρ Μ.Τ.Π.Υ	7.000,00	0,00	0,00	7.000,00	7.000,00
4131.15	Εισφορά υπέρ ΕΤΑΑ τομέας ΤΣΑΥ	7.000,00	266,61	266,61	7.000,00	7.000,00
	<b>ΣΥΝΟΛΟ 4131</b>	<b>3.549.000,00</b>	<b>2.079.983,25</b>	<b>2.079.983,25</b>	<b>3.579.000,00</b>	<b>3.579.000,00</b>
	<b>ΣΥΝΟΛΟ 413</b>	<b>3.549.000,00</b>	<b>2.079.983,25</b>	<b>2.079.983,25</b>	<b>3.579.000,00</b>	<b>3.579.000,00</b>
<b>414</b>	<b>Λοιπες εισπράξεις υπέρ τρίτων</b>					
4141	Κρατήσεις στις αποδοχές για την εξόφληση δανείων του ΤΠΔ	250.000,00	106.362,87	106.362,87	200.000,00	200.000,00
4142	ΛΟΙΠΕΣ ΚΡΑΤΗΣΕΙΣ ΥΠΕΡ ΤΡΙΤΩΝ					
4142.01	Λοιπές κρατήσεις υπέρ τρίτων (δάνεια από Ταχυδρομ.Ταμιευτήρ)	150.000,00	42.611,94	42.611,94	100.000,00	100.000,00
4142.02	Λοιπές εισπράξεις υπέρ τρίτων (κατασχέσεις)	20.000,00	293,80	293,80	20.000,00	20.000,00
4142.03	Λοιπές εισπράξεις υπέρ τρίτων (22% ΕΥΔΑΠ)	2.000,00	399,97	399,97	2.000,00	2.000,00
4142.04	Εισφορά υπέρ Συλλόγου Εργαζομένων	12.000,00	7.231,33	7.231,33	15.000,00	15.000,00
4142.05	Πειθαρχικά πρόστιμα σε βάρος μονίμων υπαλλήλων υπέρ ΤΑΔΚΥ (άρθρο 166 παρ.2 ν.1188/81)	1.000,00	0,00	0,00	1.000,00	1.000,00
4142.06	Λοιπές κρατήσεις υπέρ τρίτων - ΔΟΥ	1.000,00	0,00	0,00	1.000,00	1.000,00
4142.07	Κράτηση 0,10% υπέρ της Ενιαίας Ανεξάρτητης Αρχής Δημοσίων Συμβάσεων	1.000,00	0,00	0,00	1.000,00	1.000,00
4142.10	Κρατήσεις υπέρ ΔΗΜΟΥ (απεργίες, ασθένειες κ.λπ)	50.000,00	20.027,08	20.027,08	50.000,00	50.000,00
	<b>ΣΥΝΟΛΟ 4142</b>	<b>237.000,00</b>	<b>70.564,12</b>	<b>70.564,12</b>	<b>190.000,00</b>	<b>190.000,00</b>
	<b>ΣΥΝΟΛΟ 414</b>	<b>487.000,00</b>	<b>176.926,99</b>	<b>176.926,99</b>	<b>390.000,00</b>	<b>390.000,00</b>
	<b>ΣΥΝΟΛΟ 41</b>	<b>5.279.700,00</b>	<b>2.958.260,51</b>	<b>2.954.500,77</b>	<b>5.153.300,00</b>	<b>5.153.300,00</b>
<b>42</b>	<b>ΕΠΙΣΤΡΟΦΕΣ ΧΡΗΜΑΤΩΝ</b>					
<b>421</b>						
4211	Επιστροφή χρημάτων από υπολόγους χρηματικών ενταλμάτων προπληρωμής	10.000,00	979,39	979,39	10.000,00	10.000,00
4212	Επιστροφή πάγιας προκαταβολής	6.000,00	0,00	0,00	6.000,00	6.000,00
4213	Επιστροφή αχρεωστήτως καταβληθέντων χρηματικών ποσών (άρθρο 26 Ν 318/69, Αποφ. Υπ. Οικον.2081241/11652/1997)	19.000,00	10.434,17	4.726,29	20.000,00	20.000,00
4219	Επιστροφή εν γένει χρημάτων	80.000,00	27.427,09	27.427,09	80.000,00	80.000,00
	<b>ΣΥΝΟΛΟ 421</b>	<b>115.000,00</b>	<b>38.840,65</b>	<b>33.132,77</b>	<b>116.000,00</b>	<b>116.000,00</b>
	<b>ΣΥΝΟΛΟ 42</b>	<b>115.000,00</b>	<b>38.840,65</b>	<b>33.132,77</b>	<b>116.000,00</b>	<b>116.000,00</b>
	<b>ΣΥΝΟΛΟ 4</b>	<b>5.394.700,00</b>	<b>2.997.101,16</b>	<b>2.987.633,54</b>	<b>5.269.300,00</b>	<b>5.269.300,00</b>
<b>5</b>	<b>ΧΡΗΜΑΤΙΚΟ ΥΠΟΛΟΙΠΟ</b>					
<b>51</b>	<b>ΧΡΗΜΑΤΙΚΟ ΥΠΟΛΟΙΠΟ ΠΡΟΗΓΟΥΜΕΝΗΣ ΧΡΗΣΗΣ</b>					
<b>511</b>	<b>ΧΡΗΜΑΤΙΚΟ ΥΠΟΛΟΙΠΟ ΠΡΟΗΓΟΥΜΕΝΗΣ ΧΡΗΣΗΣ</b>					
5111	ΧΡΗΜΑΤΙΚΟ ΥΠΟΛΟΙΠΟ ΠΡΟΕΡΧΟΜΕΝΟ ΑΠΟ ΤΑΚΤΙΚΑ ΈΣΟΔΑ ΓΙΑ ΤΗΝ ΚΑΛΥΨΗ ΥΠΟΧΡΕΩΣΕΩΝ ΠΑΡΕΛΘΟΝΤΩΝ ΕΤΩΝ	427.339,95	427.339,95	427.339,95	1.369.398,38	1.369.398,38
5112	ΧΡΗΜΑΤΙΚΟ ΥΠΟΛΟΙΠΟ ΠΡΟΕΡΧΟΜΕΝΟ ΑΠΟ ΤΑΚΤΙΚΑ ΈΣΟΔΑ ΓΙΑ ΠΙΣΤΩΣΕΙΣ ΠΡΟΟΡΙΖΟΜΕΝΕΣ ΓΙΑ ΕΠΕΝΔΥΤΙΚΕΣ ΔΑΠΑΝΕΣ	30.945,89	30.945,51	30.945,51	60.767,00	60.767,00

## ΜΕΡΟΣ Ι : ΠΡΟΫΠΟΛΟΓΙΣΜΟΣ ΕΣΟΔΩΝ (Ανάλυση)

ΚΩΔΙΚΟΣ	ΠΕΡΙΓΡΑΦΗ	ΠΡΟΗΓΟΥΜΕΝΟ ΟΙΚ. ΕΤΟΣ 2015		ΟΙΚ. ΕΤΟΣ 2016		ΕΓΚΡΙΘΕΝΤΑ
		ΔΙΑΜΟΡΦ/ΝΤΑ	ΒΕΒΑΙΩΘΕΝΤΑ	ΕΙΣΠΡΑΧΘΕΝΤΑ	ΨΗΦΙΣΘΕΝΤΑ	
5113	ΧΡΗΜΑΤΙΚΟ ΥΠΟΛΟΙΠΟ ΠΡΟΕΡΧΟΜΕΝΟ ΑΠΟ ΤΑΚΤΙΚΑ ΕΣΟΔΑ ΓΙΑ ΤΗΝ ΚΑΛΥΨΗ ΕΙΔΙΚΕΥΜΕΝΩΝ ΔΑΠΑΝΩΝ	6.306.464,56	6.306.464,56	6.306.464,56	5.985.646,16	5.985.646,16
5119	ΧΡΗΜΑΤΙΚΟ ΥΠΟΛΟΙΠΟ ΠΡΟΕΡΧΟΜΕΝΟ ΑΠΟ ΤΑΚΤΙΚΑ ΕΣΟΔΑ ΓΙΑ ΤΗΝ ΚΑΛΥΨΗ ΕΝ ΓΕΝΕΙ ΔΑΠΑΝΩΝ ΤΟΥ ΔΗΜΟΥ	837.728,58	837.728,58	837.728,58	1.585.871,30	1.585.871,30
	<b>ΣΥΝΟΛΟ 511</b>	<b>7.602.478,98</b>	<b>7.602.478,60</b>	<b>7.602.478,60</b>	<b>9.001.682,84</b>	<b>9.001.682,84</b>
<b>512</b>	<b>ΧΡΗΜΑΤΙΚΟ ΥΠΟΛΟΙΠΟ ΠΡΟΗΓΟΥΜΕΝΗΣ ΧΡΗΣΗΣ</b>					
5121	ΧΡΗΜΑΤΙΚΟ ΥΠΟΛΟΙΠΟ ΠΡΟΕΡΧΟΜΕΝΟ ΑΠΟ ΕΚΤΑΚΤΑ ΕΣΟΔΑ ΓΙΑ ΤΗΝ ΚΑΛΥΨΗ ΥΠΟΧΡΕΩΣΕΩΝ ΠΑΡΕΛΘΟΝΤΩΝ ΕΤΩΝ	480.766,51	480.766,51	480.766,51	410.196,92	410.196,92
5122	ΧΡΗΜΑΤΙΚΟ ΥΠΟΛΟΙΠΟ ΠΡΟΕΡΧΟΜΕΝΟ ΑΠΟ ΕΚΤΑΚΤΑ ΕΣΟΔΑ (ΕΚΤΟΣ Π.Δ.Ε.) ΓΙΑ ΠΙΣΤΩΣΕΙΣ ΠΡΟΟΡΙΖΟΜΕΝΕΣ ΓΙΑ ΕΠΕΝΔΥΤΙΚΕΣ ΔΑΠΑΝΕΣ	2.163.080,56	2.163.080,56	2.163.080,56	2.248.216,62	2.248.216,62
5123	ΧΡΗΜΑΤΙΚΟ ΥΠΟΛΟΙΠΟ ΠΡΟΕΡΧΟΜΕΝΟ ΑΠΟ ΕΚΤΑΚΤΑ ΕΣΟΔΑ ΓΙΑ ΤΗΝ ΚΑΛΥΨΗ ΕΙΔΙΚΕΥΜΕΝΩΝ ΔΑΠΑΝΩΝ	672.379,58	672.379,58	672.379,58	870.678,20	870.678,20
5124	ΧΡΗΜΑΤΙΚΟ ΥΠΟΛΟΙΠΟ ΠΡΟΕΡΧΟΜΕΝΟ ΑΠΟ ΤΟ ΠΡΟΓΡΑΜΜΑ ΔΗΜΟΣΙΩΝ ΕΠΕΝΔΥΣΕΩΝ (ΕΣΠΑ ΚΑΙ ΕΘΝΙΚΟ Π.Δ.Ε.)	0,00	0,00	0,00	365.964,66	365.964,66
5129	ΧΡΗΜΑΤΙΚΟ ΥΠΟΛΟΙΠΟ ΠΡΟΕΡΧΟΜΕΝΟ ΑΠΟ ΕΚΤΑΚΤΑ ΕΣΟΔΑ ΓΙΑ ΤΗΝ ΚΑΛΥΨΗ ΕΝ ΓΕΝΕΙ ΔΑΠΑΝΩΝ ΤΟΥ ΔΗΜΟΥ	2.717.275,92	2.717.275,92	2.717.275,92	2.568.511,68	2.568.511,68
	<b>ΣΥΝΟΛΟ 512</b>	<b>6.033.502,57</b>	<b>6.033.502,57</b>	<b>6.033.502,57</b>	<b>6.463.568,08</b>	<b>6.463.568,08</b>
	<b>ΣΥΝΟΛΟ 51</b>	<b>13.635.981,55</b>	<b>13.635.981,17</b>	<b>13.635.981,17</b>	<b>15.465.250,92</b>	<b>15.465.250,92</b>
	<b>ΣΥΝΟΛΟ 5</b>	<b>13.635.981,55</b>	<b>13.635.981,17</b>	<b>13.635.981,17</b>	<b>15.465.250,92</b>	<b>15.465.250,92</b>
<b>ΣΥΝΟΛΟ</b>		<b>43.829.028,14</b>	<b>24.263.621,41</b>	<b>18.685.225,12</b>	<b>37.759.573,97</b>	<b>37.759.573,97</b>
<b>ΧΡΗΜΑΤΙΚΟ ΥΠΟΛΟΙΠΟ ΠΡΟΗΓ. ΧΡΗΣΗΣ</b>		<b>13.635.981,55</b>	<b>13.635.981,17</b>	<b>13.635.981,17</b>	<b>15.465.250,92</b>	<b>15.465.250,92</b>
<b>ΓΕΝΙΚΟ ΣΥΝΟΛΟ ΜΕΡΟΥΣ Ι</b>		<b>57.465.009,69</b>	<b>37.899.602,58</b>	<b>32.321.206,29</b>	<b>53.224.824,89</b>	<b>53.224.824,89</b>

**ΜΕΡΟΣ ΙΙ : ΠΡΟΫΠΟΛΟΓΙΣΜΟΣ ΔΑΠΑΝΩΝ (Ανάλυση)**

=====

ΚΩΔΙΚΟΣ	ΠΕΡΙΓΡΑΦΗ	ΠΡΟΗΓΟΥΜΕΝΟ ΟΙΚ. ΕΤΟΣ 2015		ΟΙΚ. ΕΤΟΣ 2016		ΔΙΑΜΟΡΦ/ΝΤΑ
		ΔΙΑΜΟΡΦ/ΝΤΑ	ΕΝΤΑΛΛΕΟΝΤΑ	ΨΗΦΙΣΘΕΝΤΑ	ΕΓΚΡΙΘΕΝΤΑ	
<b>ΚΕΦΑΛΑΙΟ Α: ΛΕΙΤΟΥΡΓΙΚΕΣ ΔΑΠΑΝΕΣ ΧΡΗΣΗΣ</b>						
<b>ΥΠΗΡΕΣΙΑ : 00 Γενικές Υπηρεσίες</b>						
<b>6</b>	<b>Εξοδα χρήσης</b>					
<b>60</b>	<b>ΑΜΟΙΒΕΣ ΚΑΙ ΕΞΟΔΑ ΠΡΟΣΩΠΙΚΟΥ</b>					
<b>603</b>	<b>ΑΠΟΔΟΧΕΣ ΥΠΑΛΛΗΛΩΝ ΕΙΔΙΚΩΝ ΘΕΣΕΩΝ</b>					
00.6031	Τακτικές αποδοχές (περιλαμβάνονται βασικός μισθός, δώρα εορτών, γενικά και ειδικά τακτικά επιδόματα)	50.000,00	44.471,00	78.000,00	78.000,00	78.000,00
	<b>ΣΥΝΟΛΟ 603</b>	<b>50.000,00</b>	<b>44.471,00</b>	<b>78.000,00</b>	<b>78.000,00</b>	<b>78.000,00</b>
<b>605</b>	<b>ΕΡΓΟΔΟΤΙΚΕΣ ΕΙΣΦΟΡΕΣ ΔΗΜΩΝ ΚΑΙ ΚΟΙΝΟΤΗΤΩΝ ΚΟΙΝΩΝΙΚΗΣ ΑΣΦΑΛΙΣΗΣ</b>					
6053	ΕΡΓΟΔΟΤΙΚΕΣ ΕΙΣΦΟΡΕΣ ΥΠΑΛΛΗΛΩΝ ΕΙΔΙΚΩΝ ΘΕΣΕΩΝ					
00.6053.01	Εργοδοτική εισφορά ΙΚΑ	15.100,00	7.616,07	22.200,00	22.200,00	22.200,00
00.6053.02	Εργοδοτική εισφορά ΚΥΤ-ΤΣΜΕΔΕ	4.000,00	1.963,99	4.000,00	4.000,00	4.000,00
00.6053.04	Εργοδοτική εισφορά υπέρ ΤΕΑΔΚΥ (Δημάρχου)	2.300,00	0,00	0,00	0,00	0,00
00.6053.05	Εργοδοτική εισφορά ΤΕΑΔΥ Δημοσίου	700,00	362,11	1.000,00	1.000,00	1.000,00
00.6053.09	Εργοδοτική εισφορά υπέρ ΟΠΑΔ Δημοσίου	1.100,00	613,86	1.400,00	1.400,00	1.400,00
	<b>ΣΥΝΟΛΟ 6053</b>	<b>23.200,00</b>	<b>10.556,03</b>	<b>28.600,00</b>	<b>28.600,00</b>	<b>28.600,00</b>
00.6056	ΕΡΓΟΔΟΤΙΚΕΣ ΕΙΣΦΟΡΕΣ ΔΗΜΩΝ ΚΟΙΝΩΝΙΚΗΣ ΑΣΦΑΛΙΣΗΣ	756.000,00	504.000,00	768.268,96	768.268,96	768.268,96
	<b>ΣΥΝΟΛΟ 605</b>	<b>779.200,00</b>	<b>514.556,03</b>	<b>796.868,96</b>	<b>796.868,96</b>	<b>796.868,96</b>
<b>607</b>	<b>ΔΑΠΑΝΕΣ ΠΡΟΣΛΗΨΗΣ, ΕΚΠΑΙΔΕΥΣΗΣ ΚΑΙ ΕΠΙΜΟΡΦΩΣΗΣ ΠΡΟΣΩΠΙΚΟΥ</b>					
00.6073	Δαπάνες επιμόρφωσης προσωπικού και συμμετοχής σε συνέδρια και σεμινάρια	20.000,00	2.505,00	5.000,00	5.000,00	5.000,00
	<b>ΣΥΝΟΛΟ 607</b>	<b>20.000,00</b>	<b>2.505,00</b>	<b>5.000,00</b>	<b>5.000,00</b>	<b>5.000,00</b>
	<b>ΣΥΝΟΛΟ 60</b>	<b>849.200,00</b>	<b>561.532,03</b>	<b>879.868,96</b>	<b>879.868,96</b>	<b>879.868,96</b>
<b>61</b>	<b>ΑΜΟΙΒΕΣ ΑΙΡΕΤΩΝ ΚΑΙ ΤΡΙΤΩΝ</b>					

## ΜΕΡΟΣ ΙΙ : ΠΡΟΫΠΟΛΟΓΙΣΜΟΣ ΔΑΠΑΝΩΝ (Ανάλυση)

=====

ΚΩΔΙΚΟΣ	ΠΕΡΙΓΡΑΦΗ	ΠΡΟΗΓΟΥΜΕΝΟ ΟΙΚ. ΕΤΟΣ 2015		ΟΙΚ. ΕΤΟΣ 2016		ΔΙΑΜΟΦ/ΝΤΑ
		ΔΙΑΜΟΦ/ΝΤΑ	ΕΝΤΑΛΛΕΟΝΤΑ	ΨΗΦΙΣΘΕΝΤΑ	ΕΓΚΡΙΘΕΝΤΑ	
<b>611</b>	<b>ΑΜΟΙΒΕΣ ΚΑΙ ΕΞΟΔΑ ΕΛΕΥΘΕΡΩΝ ΕΠΑΓΓΕΛΜΑΤΙΩΝ</b>					
00.6111	Αμοιβές νομικών και συμβολαιογράφων	150.000,00	70.505,58	80.000,00	80.000,00	80.000,00
00.6116	Αμοιβές δικαστικών επιμελητών	25.000,00	0,00	12.000,00	12.000,00	12.000,00
6117	ΛΟΙΠΕΣ ΑΜΟΙΒΕΣ ΛΟΙΠΩΝ ΕΚΤΕΛΟΥΝΤΩΝ ΕΙΔΙΚΕΣ ΥΠΗΡΕΣΙΕΣ ΜΕ ΤΗΝ ΙΔΙΟΤΗΤΑ ΤΟΥ ΕΛΕΥΘΕΡΟΥ ΕΠΑΓΓΕΛΜΑΤΙΑ					
00.6117.01	Ηχογράφηση και απομαγνητοφώνηση πρακτικών συνεδριάσεων συλλογικών οργάνων.	24.600,00	0,00	24.600,00	24.600,00	24.600,00
00.6117.03	Αμοιβή στο με σύμβαση έργου προσωπικό για τη φύλαξη αθλητικού κέντρου	15.000,00	7.541,66	0,00	0,00	0,00
00.6117.04	Αμοιβή στο με σύμβαση έργου προσωπικού ιατρών Συμβουλευτικού Κέντρου	36.600,00	10.666,56	0,00	0,00	0,00
00.6117.05	Παροχή υπηρεσίας τεχνικού ασφαλείας (συν.2015)	16.000,00	0,00	7.992,54	7.992,54	7.992,54
00.6117.06	Παροχή υπηρεσίας ιατρού εργασίας	15.000,00	0,00	15.000,00	15.000,00	15.000,00
00.6117.07	Αμοιβή ορκωτού εκτιμητή	7.460,00	4.920,00	0,00	0,00	0,00
00.6117.08	Παροχή υπηρεσίας τεχνικού ασφαλείας	0,00	0,00	6.000,00	6.000,00	6.000,00
00.6117.54	Ηχογράφηση και απομαγνητοφώνηση πρακτικών (ΣΥΝΕΧ.2014)	20.554,73	2.965,72	0,00	0,00	0,00
00.6117.57	Συνεχιζόμενη αμοιβή στον παρέχοντα υπηρεσία ηχολήπτη με σύμβαση μίσθωσης έργου	7.825,00	7.825,00	0,00	0,00	0,00
	<b>ΣΥΝΟΛΟ 6117</b>	<b>143.039,73</b>	<b>33.918,94</b>	<b>53.592,54</b>	<b>53.592,54</b>	<b>53.592,54</b>
	<b>ΣΥΝΟΛΟ 611</b>	<b>318.039,73</b>	<b>104.424,52</b>	<b>145.592,54</b>	<b>145.592,54</b>	<b>145.592,54</b>
<b>612</b>	<b>ΔΑΠΑΝΕΣ ΑΙΡΕΤΩΝ</b>					
00.6121	Αντιμισθία αιρετών-έξοδα παράστασης (άρθρο 92 ν.3852/2010, άρθρα 230, 242 και 248 ΚΔΚ	135.000,00	79.086,40	131.868,00	131.868,00	131.868,00
	<b>ΣΥΝΟΛΟ 612</b>	<b>135.000,00</b>	<b>79.086,40</b>	<b>131.868,00</b>	<b>131.868,00</b>	<b>131.868,00</b>

## ΜΕΡΟΣ ΙΙ : ΠΡΟΫΠΟΛΟΓΙΣΜΟΣ ΔΑΠΑΝΩΝ (Ανάλυση)

=====

ΚΩΔΙΚΟΣ	ΠΕΡΙΓΡΑΦΗ	ΠΡΟΗΓΟΥΜΕΝΟ ΟΙΚ. ΕΤΟΣ 2015		ΟΙΚ. ΕΤΟΣ 2016		ΔΙΑΜΟΡΦ/ΝΤΑ
		ΔΙΑΜΟΡΦ/ΝΤΑ	ΕΝΤΑΛΛΟΓΕΝΤΑ	ΨΗΦΙΣΘΕΝΤΑ	ΕΓΚΡΙΘΕΝΤΑ	
<b>613</b>	<b>ΑΜΟΙΒΕΣ ΤΡΙΤΩΝ ΜΗ ΕΛΕΥΘΕΡΩΝ ΕΠΑΓΓΕΛΜΑΤΙΩΝ</b>					
6131	ΛΟΙΠΕΣ ΑΜΟΙΒΕΣ ΤΡΙΤΩΝ					
00.6131.01	Περίθαλψη αδέσποτων ζώων	0,00	0,00	24.600,00	24.600,00	24.600,00
00.6131.02	Περίθαλψη αδέσποτων ζώων (συν. 2015)	24.600,00	0,00	19.676,64	19.676,64	19.676,64
	<b>ΣΥΝΟΛΟ 6131</b>	<b>24.600,00</b>	<b>0,00</b>	<b>44.276,64</b>	<b>44.276,64</b>	<b>44.276,64</b>
	<b>ΣΥΝΟΛΟ 613</b>	<b>24.600,00</b>	<b>0,00</b>	<b>44.276,64</b>	<b>44.276,64</b>	<b>44.276,64</b>
<b>614</b>	<b>ΑΜΟΙΒΕΣ ΤΡΙΤΩΝ ΜΕ ΤΗΝ ΙΔΙΟΤΗΤΑ ΝΟΜΙΚΟΥ ΠΡΟΣΩΠΟΥ</b>					
00.6141	Αμοιβές νομικών προσώπων δημοσίου δικαίου	2.500,00	1.200,00	2.500,00	2.500,00	2.500,00
6142	ΑΜΟΙΒΕΣ ΝΟΜΙΚΩΝ ΠΡΟΣΩΠΩΝ ΙΔΙΩΤΙΚΟΥ ΔΙΚΑΙΟΥ					
00.6142.01	Ανάπτυξη και υποστήριξη ιστοσελίδων	0,00	0,00	20.000,00	20.000,00	20.000,00
00.6142.02	Υπηρεσίες συμβούλου οικονομικής διαχείρισης ευρωπαϊκών προγραμμάτων	0,00	0,00	3.000,00	3.000,00	3.000,00
00.6142.05	Αμοιβή συμβούλου για εξεύρεση χρηματοδοτήσεων μέσω ΕΣΠΑ	12.300,00	0,00	0,00	0,00	0,00
	<b>ΣΥΝΟΛΟ 6142</b>	<b>12.300,00</b>	<b>0,00</b>	<b>23.000,00</b>	<b>23.000,00</b>	<b>23.000,00</b>
	<b>ΣΥΝΟΛΟ 614</b>	<b>14.800,00</b>	<b>1.200,00</b>	<b>25.500,00</b>	<b>25.500,00</b>	<b>25.500,00</b>
<b>615</b>	<b>ΕΣΟΔΑ ΒΕΒΑΙΩΣΗΣ ΚΑΙ ΕΙΣΠΡΑΞΗΣ</b>					
6151	ΔΙΚΑΙΩΜΑΤΑ ΤΡΙΤΩΝ (ΔΕΗ ΚΛΠ) ΑΠΟ ΤΗΝ ΕΙΣΠΡΑΞΗ ΤΕΛΩΝ ΚΑΙ ΦΟΡΩΝ					
00.6151.01	Δαπάνες για προμήθεια & ΦΠΑ ΔΕΗ	350.000,00	207.334,90	350.000,00	350.000,00	350.000,00
00.6151.02	Δικαιώματα ΟΤΑ από ΤΑΠ ( λογ.ΔΕΗ)	270.000,00	166.467,58	250.000,00	250.000,00	250.000,00
	<b>ΣΥΝΟΛΟ 6151</b>	<b>620.000,00</b>	<b>373.802,48</b>	<b>600.000,00</b>	<b>600.000,00</b>	<b>600.000,00</b>
	<b>ΣΥΝΟΛΟ 615</b>	<b>620.000,00</b>	<b>373.802,48</b>	<b>600.000,00</b>	<b>600.000,00</b>	<b>600.000,00</b>
	<b>ΣΥΝΟΛΟ 61</b>	<b>1.112.439,73</b>	<b>558.513,40</b>	<b>947.237,18</b>	<b>947.237,18</b>	<b>947.237,18</b>
<b>62</b>	<b>ΠΑΡΟΧΕΣ ΤΡΙΤΩΝ</b>					
<b>622</b>	<b>ΕΠΙΚΟΙΝΩΝΙΕΣ</b>					
00.6221	Ταχυδρομικά τέλη	35.000,00	15.000,00	25.000,00	25.000,00	25.000,00
00.6222	Τηλεφωνικά τηλεγραφικά και τηλετυπικά τέλη εσωτερικού	105.000,00	54.680,99	80.000,00	80.000,00	80.000,00

## ΜΕΡΟΣ ΙΙ : ΠΡΟΫΠΟΛΟΓΙΣΜΟΣ ΔΑΠΑΝΩΝ (Ανάλυση)

=====

ΚΩΔΙΚΟΣ	ΠΕΡΙΓΡΑΦΗ	ΠΡΟΗΓΟΥΜΕΝΟ ΟΙΚ. ΕΤΟΣ 2015		ΟΙΚ. ΕΤΟΣ 2016		ΔΙΑΜΟΦ/ΝΤΑ
		ΔΙΑΜΟΦ/ΝΤΑ	ΕΝΤΑΛΘΕΝΤΑ	ΨΗΦΙΣΘΕΝΤΑ	ΕΓΚΡΙΘΕΝΤΑ	
00.6223	ΚΙΝΗΤΗ ΤΗΛΕΦΩΝΙΑ	11.280,00	6.468,35	11.280,00	11.280,00	11.280,00
6224	ΛΟΙΠΕΣ ΕΠΙΚΟΙΝΩΝΙΕΣ					
00.6224.02	Σύνδεση απομακρυσμένων σημείων μέσω syzefxis	1.500,00	641,31	1.500,00	1.500,00	1.500,00
00.6224.03	Συνεχιζόμενο έξοδα συνεργασίας με εταιρεία ταχυμεταφορών για τις ανάγκες λειτουργίας του ΚΕΠ.	3.894,59	688,08	0,00	0,00	0,00
00.6224.04	Έξοδα συνεργασίας με εταιρεία ταχυμεταφορών για τις ανάγκες λειτουργίας του ΚΕΠ	2.500,00	0,00	2.500,00	2.500,00	2.500,00
	<b>ΣΥΝΟΛΟ 6224</b>	<b>7.894,59</b>	<b>1.329,39</b>	<b>4.000,00</b>	<b>4.000,00</b>	<b>4.000,00</b>
	<b>ΣΥΝΟΛΟ 622</b>	<b>159.174,59</b>	<b>77.478,73</b>	<b>120.280,00</b>	<b>120.280,00</b>	<b>120.280,00</b>
	<b>ΣΥΝΟΛΟ 62</b>	<b>159.174,59</b>	<b>77.478,73</b>	<b>120.280,00</b>	<b>120.280,00</b>	<b>120.280,00</b>
<b>63</b>	<b>ΦΟΡΟΙ ΤΕΛΗ</b>					
<b>631</b>	<b>ΦΟΡΟΙ</b>					
00.6311	Φόροι τόκων	32.500,00	21.445,61	33.000,00	33.000,00	33.000,00
00.6312	Λοιποί Φόροι	141.000,00	36.294,29	50.000,00	50.000,00	50.000,00
	<b>ΣΥΝΟΛΟ 631</b>	<b>173.500,00</b>	<b>57.739,90</b>	<b>83.000,00</b>	<b>83.000,00</b>	<b>83.000,00</b>
<b>633</b>	<b>ΔΙΑΦΟΡΟΙ ΦΟΡΟΙ ΚΑΙ ΤΕΛΗ</b>					
6331	ΛΟΙΠΟΙ ΦΟΡΟΙ ΤΕΛΗ					
00.6331.01	Κρατήσεις υπέρ Δημοσίου για απόδοση προστίμων ΚΟΚ	1.000,00	177,77	1.000,00	1.000,00	1.000,00
00.6331.02	Εξοδα μεταβίβασης αυτοκινήτων	2.000,00	1.000,00	1.500,00	1.500,00	1.500,00
00.6331.03	Κρατήσεις υπέρ Δημοσίου από είσπραξη επιχορηγήσεων	15.000,00	7.650,71	15.000,00	15.000,00	15.000,00
00.6331.05	Ενιαίο Τέλος Ακίνητης Περιουσίας (ΕΝΦΙΑ)	15.000,00	0,00	15.000,00	15.000,00	15.000,00
00.6331.06	Κρατήσεις υπέρ ΤΕΑΔΥ, ΤΠΔΥ για την προμήθεια καυσίμων υπηρεσιακών αυτοκινήτων	5.000,00	0,00	0,00	0,00	0,00
	<b>ΣΥΝΟΛΟ 6331</b>	<b>38.000,00</b>	<b>8.828,48</b>	<b>32.500,00</b>	<b>32.500,00</b>	<b>32.500,00</b>
	<b>ΣΥΝΟΛΟ 633</b>	<b>38.000,00</b>	<b>8.828,48</b>	<b>32.500,00</b>	<b>32.500,00</b>	<b>32.500,00</b>
	<b>ΣΥΝΟΛΟ 63</b>	<b>211.500,00</b>	<b>66.568,38</b>	<b>115.500,00</b>	<b>115.500,00</b>	<b>115.500,00</b>
<b>64</b>	<b>ΛΟΙΠΑ ΓΕΝΙΚΑ ΕΞΟΔΑ</b>					
<b>642</b>	<b>ΟΔΟΙΠΟΡΙΚΑ ΕΞΟΔΑ ΚΑΙ ΕΞΟΔΑ ΤΑΣΙΔΙΩΝ</b>					

## ΜΕΡΟΣ ΙΙ : ΠΡΟΫΠΟΛΟΓΙΣΜΟΣ ΔΑΠΑΝΩΝ (Ανάλυση)

=====

ΚΩΔΙΚΟΣ	ΠΕΡΙΓΡΑΦΗ	ΠΡΟΗΓΟΥΜΕΝΟ ΟΙΚ. ΕΤΟΣ 2015		ΟΙΚ. ΕΤΟΣ 2016		ΔΙΑΜΟΦ/ΝΤΑ
		ΔΙΑΜΟΦ/ΝΤΑ	ΕΝΤΑΛΛΑΓΕΝΤΑ	ΨΗΦΙΣΘΕΝΤΑ	ΕΓΚΡΙΘΕΝΤΑ	
6421	ΟΔΟΙΠΟΡΙΚΑ ΕΞΟΔΑ ΚΑΙ ΑΠΟΖΗΜΙΩΣΗ ΜΕΤΑΚΙΝΟΜΕΝΩΝ ΑΙΡΕΤΩΝ					
00.6421.01	Οδοιπορικά έξοδα και αποζημίωση Δημάρχου	5.000,00	0,00	8.000,00	8.000,00	8.000,00
00.6421.02	Οδοιπορικά έξοδα και αποζημίωση Δημοτικών Συμβούλων	5.000,00	3.300,00	7.000,00	7.000,00	7.000,00
	<b>ΣΥΝΟΛΟ 6421</b>	<b>10.000,00</b>	<b>3.300,00</b>	<b>15.000,00</b>	<b>15.000,00</b>	<b>15.000,00</b>
00.6422	Οδοιπορικά έξοδα και αποζημίωση μετακινούμενων υπαλλήλων	5.000,00	670,00	2.000,00	2.000,00	2.000,00
	<b>ΣΥΝΟΛΟ 642</b>	<b>15.000,00</b>	<b>3.970,00</b>	<b>17.000,00</b>	<b>17.000,00</b>	<b>17.000,00</b>
<b>643</b>	<b>ΔΗΜΟΣΙΕΣ ΣΧΕΣΕΙΣ (ΕΞΟΔΑ ΕΚΘΕΣΕΩΝ ΠΡΟΒΟΛΗΣ &amp; ΔΙΑΦΗΜΙΣΗΣ)</b>					
6431	ΕΞΟΔΑ ΕΝΗΜΕΡΩΣΗΣ ΚΑΙ ΠΡΟΒΟΛΗΣ ΔΡΑΣΤΗΡΙΟΤΗΤΩΝ ΤΟΥ ΔΗΜΟΥ					
00.6431.01	Έξοδα ενημέρωσης και προβολής δραστηριοτήτων του Δήμου (Διαφημίσεις - Δημοσιεύσεις - Έντυπα, Φυλλάδια)	37.000,00	0,00	20.000,00	20.000,00	20.000,00
00.6431.06	Προμήθεια και διανομή ενημερωτικού υλικού για την ανακύκλωση	30.000,00	0,00	0,00	0,00	0,00
	<b>ΣΥΝΟΛΟ 6431</b>	<b>67.000,00</b>	<b>0,00</b>	<b>20.000,00</b>	<b>20.000,00</b>	<b>20.000,00</b>
00.6433	Τιμητικές διακρίσεις , αναμνηστικά δώρα και έξοδα φιλοξενίας φυσικών προσώπων και αντιπροσωπειών	2.000,00	639,58	5.000,00	5.000,00	5.000,00
6434	ΛΟΙΠΕΣ ΔΑΠΑΝΕΣ ΔΗΜΟΣΙΩΝ ΣΧΕΣΕΩΝ					
00.6434.01	Λοιπές δαπάνες δημοσίων σχέσεων	11.187,58	490,58	10.000,00	10.000,00	10.000,00
00.6434.03	Δαπάνες εκδηλώσεων Εορτασμών Παγκοσμίων ημερών	10.000,00	0,00	4.000,00	4.000,00	4.000,00
	<b>ΣΥΝΟΛΟ 6434</b>	<b>21.187,58</b>	<b>490,58</b>	<b>14.000,00</b>	<b>14.000,00</b>	<b>14.000,00</b>
	<b>ΣΥΝΟΛΟ 643</b>	<b>90.187,58</b>	<b>1.130,16</b>	<b>39.000,00</b>	<b>39.000,00</b>	<b>39.000,00</b>
<b>644</b>	<b>ΣΥΝΕΔΡΙΑ ΚΑΙ ΕΟΡΤΕΣ</b>					
00.6442	Διοργάνωση συνεδρίων-συναντήσεων-διαλέξεων	10.000,00	0,00	8.000,00	8.000,00	8.000,00

**ΜΕΡΟΣ ΙΙ : ΠΡΟΫΠΟΛΟΓΙΣΜΟΣ ΔΑΠΑΝΩΝ (Ανάλυση)**

=====

ΚΩΔΙΚΟΣ	ΠΕΡΙΓΡΑΦΗ	ΠΡΟΗΓΟΥΜΕΝΟ ΟΙΚ. ΕΤΟΣ 2015		ΟΙΚ. ΕΤΟΣ 2016		ΔΙΑΜΟΦ/ΝΤΑ
		ΔΙΑΜΟΦ/ΝΤΑ	ΕΝΤΑΛΘΕΝΤΑ	ΨΗΦΙΣΘΕΝΤΑ	ΕΓΚΡΙΘΕΝΤΑ	
00.6443	Δαπάνες δεξιώσεων και εθνικών ή τοπικών εορτών	10.000,00	1.623,73	6.000,00	6.000,00	6.000,00
00.6444	Έξοδα αδελοφοποιήσεων	10.000,00	1.130,88	10.000,00	10.000,00	10.000,00
	<b>ΣΥΝΟΛΟ 644</b>	<b>30.000,00</b>	<b>2.754,61</b>	<b>24.000,00</b>	<b>24.000,00</b>	<b>24.000,00</b>
<b>645</b>	<b>ΣΥΝΔΡΟΜΕΣ</b>					
00.6451	Συνδρομές σε εφημερίδες και περιοδικά και ηλεκτρονικά μέσα	5.000,00	0,00	7.500,00	7.500,00	7.500,00
6453	ΛΟΙΠΕΣ ΣΥΝΔΡΟΜΕΣ					
00.6453.01	Συνεχιζόμενες λοιπές συνδρομές.	205,50	0,00	0,00	0,00	0,00
00.6453.02	Λοιπές Συνδρομές (συν.2015)	3.000,00	2.060,25	399,75	399,75	399,75
00.6453.03	Ανανέωση συνδρομής ERGOWIN	1.200,00	0,00	1.200,00	1.200,00	1.200,00
00.6453.04	Συνδρομές προγραμμάτων τεχνικής υπηρεσίας (Αντικειμενικές αξίες, GPS κ.α.)	2.000,00	0,00	2.000,00	2.000,00	2.000,00
00.6453.05	Λοιπές συνδρομες	0,00	0,00	3.500,00	3.500,00	3.500,00
00.6453.06	Ανανέωση συνδρομής ΝΟΜΟΣ	0,00	0,00	2.000,00	2.000,00	2.000,00
00.6453.07	Συνδρομή για το Εθνικό Διαδημοτικό Δίκτυο Υγιών Πόλεων-Προαγωγής Υγείας	1.000,00	1.000,00	1.000,00	1.000,00	1.000,00
00.6453.08	Συνδρομή βάσης δεδομένων για ανοιχτές προσκλήσεις ευρωπαϊκών προγραμμάτων	0,00	0,00	350,00	350,00	350,00
00.6453.16	Συνεχιζόμενο Ανανέωση συνδρομών domain names/νέες συνδρομές domain names. (ΣΥΝΕΧ.2014)	19,99	0,00	0,00	0,00	0,00
00.6453.17	Ανανέωση συνδρομών domain names/ νέες συνδρομές domain.	150,00	0,00	200,00	200,00	200,00
	<b>ΣΥΝΟΛΟ 6453</b>	<b>7.575,49</b>	<b>3.060,25</b>	<b>10.649,75</b>	<b>10.649,75</b>	<b>10.649,75</b>
	<b>ΣΥΝΟΛΟ 645</b>	<b>12.575,49</b>	<b>3.060,25</b>	<b>18.149,75</b>	<b>18.149,75</b>	<b>18.149,75</b>
<b>646</b>	<b>ΕΞΟΔΑ ΔΗΜΟΣΙΕΥΣΕΩΝ</b>					
6463	ΕΞΟΔΑ ΛΟΙΠΩΝ ΔΗΜΟΣΙΕΥΣΕΩΝ					
00.6463.01	Έξοδα λοιπών δημοσιεύσεων του Δήμου	600,00	0,00	3.600,00	3.600,00	3.600,00
	<b>ΣΥΝΟΛΟ 6463</b>	<b>600,00</b>	<b>0,00</b>	<b>3.600,00</b>	<b>3.600,00</b>	<b>3.600,00</b>
	<b>ΣΥΝΟΛΟ 646</b>	<b>600,00</b>	<b>0,00</b>	<b>3.600,00</b>	<b>3.600,00</b>	<b>3.600,00</b>
<b>649</b>	<b>ΔΙΑΦΟΡΑ ΕΞΟΔΑ ΓΕΝΙΚΗΣ ΦΥΣΗΣ</b>					



## ΜΕΡΟΣ ΙΙ : ΠΡΟΫΠΟΛΟΓΙΣΜΟΣ ΔΑΠΑΝΩΝ (Ανάλυση)

=====

ΚΩΔΙΚΟΣ	ΠΕΡΙΓΡΑΦΗ	ΠΡΟΗΓΟΥΜΕΝΟ ΟΙΚ. ΕΤΟΣ 2015		ΟΙΚ. ΕΤΟΣ 2016		ΔΙΑΜΟΡΦ/ΝΤΑ
		ΔΙΑΜΟΡΦ/ΝΤΑ	ΕΝΤΑΛΛΟΓΕΝΤΑ	ΨΗΦΙΣΘΕΝΤΑ	ΕΓΚΡΙΘΕΝΤΑ	
6492	ΔΙΚΑΣΤΙΚΑ ΕΞΟΔΑ ΚΑΙ ΕΞΟΔΑ ΕΚΤΕΛΕΣΗΣ ΔΙΚΑΣΤΙΚΩΝ ΑΠΟΦΑΣΕΩΝ Η ΣΥΜΒΙΒΑΣΤΙΚΩΝ ΠΡΑΞΕΩΝ					
00.6492.01	Δικαστικά έξοδα και εκτέλεση δικαστικών αποφάσεων ή συμβιβαστικών πράξεων (πτώχευση, κατάσχεση, εκκαθάριση σχολ. Κληρ., αποζ. Εργολ. & προμ. Κλπ)	550.000,00	226.957,72	280.000,00	280.000,00	280.000,00
00.6492.03	Έξοδα αποζημιώσεων πολιτών	3.000,00	0,00	3.000,00	3.000,00	3.000,00
	<b>ΣΥΝΟΛΟ 6492</b>	<b>553.000,00</b>	<b>226.957,72</b>	<b>283.000,00</b>	<b>283.000,00</b>	<b>283.000,00</b>
00.6493	Δαπάνες οργάνωσης παθητικής αεράμυνας (ΚΥΑ Φ301/2/663/1976)	26.031,48	0,00	25.362,67	25.362,67	25.362,67
00.6495	Λοιπές δαπάνες γενικής φύσεως	55.000,00	34.210,97	35.000,00	35.000,00	35.000,00
	<b>ΣΥΝΟΛΟ 649</b>	<b>634.031,48</b>	<b>261.168,69</b>	<b>343.362,67</b>	<b>343.362,67</b>	<b>343.362,67</b>
	<b>ΣΥΝΟΛΟ 64</b>	<b>782.394,55</b>	<b>272.083,71</b>	<b>445.112,42</b>	<b>445.112,42</b>	<b>445.112,42</b>
<b>65</b>	<b>ΠΛΗΡΩΜΕΣ ΓΙΑ ΤΗΝ ΕΞΥΠΗΡΕΤΗΣΗ ΔΗΜΟΣΙΑΣ ΠΙΣΤΕΩΣ</b>					
<b>651</b>	<b>ΠΛΗΡΩΜΕΣ ΓΙΑ ΤΗΝ ΕΞΥΠΗΡΕΤΗΣΗ ΔΗΜΟΣΙΑΣ ΠΙΣΤΕΩΣ (ΔΑΝΕΙΑ ΓΙΑ ΤΗΝ ΚΑΛΥΨΗ ΛΕΙΤΟΥΡΓΙΚΩΝ ΔΑΠΑΝΩΝ)</b>					
00.6511	Τόκοι δανείων εσωτερικού	185.837,62	135.154,69	200.088,97	200.088,97	200.088,97
00.6515	Άμοιβές και προμήθειες τραπεζών	11.000,00	3.009,78	0,00	0,00	0,00
00.6516	Χρεολύσια δανείων εσωτερικού	0,00	0,00	185.259,79	185.259,79	185.259,79
	<b>ΣΥΝΟΛΟ 651</b>	<b>196.837,62</b>	<b>138.164,47</b>	<b>385.348,76</b>	<b>385.348,76</b>	<b>385.348,76</b>
<b>652</b>	<b>Πληρωμές για την εξυπηρέτηση δημόσιας πίστης</b>					
00.6521	Τόκοι δανείων εσωτερικού.	180.779,33	131.475,76	197.518,15	197.518,15	197.518,15
00.6526	Χρεολύσια δανείων εδωτετικού	0,00	0,00	193.106,30	193.106,30	193.106,30
	<b>ΣΥΝΟΛΟ 652</b>	<b>180.779,33</b>	<b>131.475,76</b>	<b>390.624,45</b>	<b>390.624,45</b>	<b>390.624,45</b>
	<b>ΣΥΝΟΛΟ 65</b>	<b>377.616,95</b>	<b>269.640,23</b>	<b>775.973,21</b>	<b>775.973,21</b>	<b>775.973,21</b>
<b>67</b>	<b>ΠΛΗΡΩΜΕΣ ΜΕΤΑΒΙΒΑΣΕΙΣ ΣΕ ΤΡΙΤΟΥΣ ΠΑΡΑΧΩΡΗΣΕΙΣ-ΠΑΡΟΧΕΣ-ΕΠΙΧΟΡΗΓΗΣΕΙΣ Σ-ΕΠΙΔΟΤΗΣΕΙΣ-ΔΩΡΕΕΣ</b>					
<b>671</b>	<b>ΥΠΟΧΡΕΩΤΙΚΕΣ ΜΕΤΑΒΙΒΑΣΕΙΣ ΣΕ ΝΟΜΙΚΑ ΠΡΟΣΩΠΑ</b>					

## ΜΕΡΟΣ ΙΙ : ΠΡΟΫΠΟΛΟΓΙΣΜΟΣ ΔΑΠΑΝΩΝ (Ανάλυση)

=====

ΚΩΔΙΚΟΣ	ΠΕΡΙΓΡΑΦΗ	ΠΡΟΗΓΟΥΜΕΝΟ ΟΙΚ. ΕΤΟΣ 2015		ΟΙΚ. ΕΤΟΣ 2016		ΔΙΑΜΟΡΦ/ΝΤΑ
		ΔΙΑΜΟΡΦ/ΝΤΑ	ΕΝΤΑΛΛΕΟΝΤΑ	ΨΗΦΙΣΘΕΝΤΑ	ΕΓΚΡΙΘΕΝΤΑ	
00.6711	Απόδοση σε σχολικές επιτροπές για λειτουργικές δαπάνες	485.394,45	242.333,18	484.666,36	484.666,36	484.666,36
	<b>ΣΥΝΟΛΟ 671</b>	<b>485.394,45</b>	<b>242.333,18</b>	<b>484.666,36</b>	<b>484.666,36</b>	<b>484.666,36</b>
<b>672</b>	<b>ΥΠΟΧΡΕΩΤΙΚΕΣ ΕΙΣΦΟΡΕΣ</b>					
6721	ΕΙΣΦΟΡΑ ΥΠΕΡ ΣΥΝΔΕΣΜΩΝ					
00.6721.02	Εισφορά του Δήμου στον ΣΠΑΠ	18.000,00	0,00	0,00	0,00	0,00
00.6721.03	Εισφορά του Δήμου στον Σύνδεσμο Βόρειας και Ανατολικής Αττικής (ΣΒΑΑ)	10.000,00	0,00	0,00	0,00	0,00
	<b>ΣΥΝΟΛΟ 6721</b>	<b>28.000,00</b>	<b>0,00</b>	<b>0,00</b>	<b>0,00</b>	<b>0,00</b>
	<b>ΣΥΝΟΛΟ 672</b>	<b>28.000,00</b>	<b>0,00</b>	<b>0,00</b>	<b>0,00</b>	<b>0,00</b>
<b>673</b>	<b>ΠΡΟΑΙΡΕΤΙΚΕΣ ΕΙΣΦΟΡΕΣ, ΠΑΡΟΧΕΣ ΚΑΙ ΕΠΙΧΟΡΗΓΗΣΕΙΣ</b>					
6731	Προαιρετικές εισφορές ΝΠΔΔ					
00.6731.03	Προαιρετική Επιχορήγηση σχολικών επιτροπών από τον Δήμο	120.000,00	120.000,00	85.000,00	85.000,00	85.000,00
00.6731.35	Εκκαθάριση οφειλών της Κοινοφελούς Επιχείρησης Δήμου Χαλανδρίου (πρώην ΔΕΠΑΧ)	50.000,00	0,00	0,00	0,00	0,00
	<b>ΣΥΝΟΛΟ 6731</b>	<b>170.000,00</b>	<b>120.000,00</b>	<b>85.000,00</b>	<b>85.000,00</b>	<b>85.000,00</b>
00.6733	Καταβολή χρηματικών βοηθημάτων σε άπορους δημότες	35.000,00	26.550,00	50.000,00	50.000,00	50.000,00
00.6735	Επιχορηγήσεις σε αθλητικούς συνδέσμους και σωματεία	15.000,00	2.980,00	2.000,00	2.000,00	2.000,00
00.6736	Επιχορηγήσεις σε πολιτιστικούς συνδέσμους και σωματεία	10.000,00	7.690,00	5.000,00	5.000,00	5.000,00
6739	ΠΡΟΑΙΡΕΤΙΚΕΣ ΕΙΣΦΟΡΕΣ, ΠΑΡΟΧΕΣ ΚΑΙ ΕΠΙΧΟΡΗΓΗΣΕΙΣ					
00.6739.01	Απόδοση εισπράξεων από το Κληροδόστημα Κεφαλληνού	114.875,80	6.500,00	105.125,80	105.125,80	105.125,80
00.6739.02	Απόδοση εισπράξεων από το Κληροδόστημα Σεβ. Καλλισπέρη	76.962,86	0,00	76.962,86	76.962,86	76.962,86
	<b>ΣΥΝΟΛΟ 6739</b>	<b>191.838,66</b>	<b>6.500,00</b>	<b>182.088,66</b>	<b>182.088,66</b>	<b>182.088,66</b>
	<b>ΣΥΝΟΛΟ 673</b>	<b>421.838,66</b>	<b>163.720,00</b>	<b>324.088,66</b>	<b>324.088,66</b>	<b>324.088,66</b>
	<b>ΣΥΝΟΛΟ 67</b>	<b>935.233,11</b>	<b>406.053,18</b>	<b>808.755,02</b>	<b>808.755,02</b>	<b>808.755,02</b>
<b>68</b>	<b>ΛΟΙΠΑ ΕΞΟΔΑ</b>					

**ΜΕΡΟΣ ΙΙ : ΠΡΟΫΠΟΛΟΓΙΣΜΟΣ ΔΑΠΑΝΩΝ (Ανάλυση)**

=====

ΚΩΔΙΚΟΣ	ΠΕΡΙΓΡΑΦΗ	ΠΡΟΗΓΟΥΜΕΝΟ ΟΙΚ. ΕΤΟΣ 2015		ΟΙΚ. ΕΤΟΣ 2016		ΔΙΑΜΟΦ/ΝΤΑ
		ΔΙΑΜΟΦ/ΝΤΑ	ΕΝΤΑΛΛΕΟΝΤΑ	ΨΗΦΙΣΘΕΝΤΑ	ΕΓΚΡΙΘΕΝΤΑ	
<b>682</b>	<b>ΕΚΤΑΚΤΑ ΕΣΟΔΑ</b>					
00.6821	Φορολογικά πρόστιμα και προσαυξήσεις χρήσης	1.000,00	0,00	1.000,00	1.000,00	1.000,00
	<b>ΣΥΝΟΛΟ 682</b>	<b>1.000,00</b>	<b>0,00</b>	<b>1.000,00</b>	<b>1.000,00</b>	<b>1.000,00</b>
	<b>ΣΥΝΟΛΟ 68</b>	<b>1.000,00</b>	<b>0,00</b>	<b>1.000,00</b>	<b>1.000,00</b>	<b>1.000,00</b>
	<b>ΣΥΝΟΛΟ 6</b>	<b>4.428.558,93</b>	<b>2.211.869,66</b>	<b>4.093.726,79</b>	<b>4.093.726,79</b>	<b>4.093.726,79</b>
	<b>ΣΥΝΟΛΟ ΥΠΗΡΕΣΙΑΣ 00</b>	<b>4.428.558,93</b>	<b>2.211.869,66</b>	<b>4.093.726,79</b>	<b>4.093.726,79</b>	<b>4.093.726,79</b>
<b>ΥΠΗΡΕΣΙΑ : 10 Οικονομικές και Διοικητικές υπηρεσίες</b>						
<b>6</b>	<b>Εξοδα χρήσης</b>					
<b>60</b>	<b>ΑΜΟΙΒΕΣ ΚΑΙ ΕΣΟΔΑ ΠΡΟΣΩΠΙΚΟΥ</b>					
<b>601</b>	<b>ΑΠΟΔΟΧΕΣ ΜΟΝΙΜΩΝ ΥΠΑΛΛΗΛΩΝ</b>					
10.6011	Τακτικές αποδοχές (περιλαμβάνονται βασικός μισθός, δώρα εορτών, γενικά και ειδικά τακτικά επιδόματα)	1.448.000,00	985.823,59	1.420.000,00	1.420.000,00	1.420.000,00
6012	ΑΠΟΖΗΜΙΩΣΗ ΥΠΕΡΩΡΙΑΚΗΣ ΕΡΓΑΣΙΑΣ ΚΑΙ ΓΙΑ ΕΞΑΙΡΕΣΙΜΕΣ ΗΜΕΡΕΣ ΚΑΙ ΝΥΧΤΕΡΙΝΕΣ ΩΡΕΣ ΚΑΙ ΛΟΙΠΕΣ ΠΡΟΣΘΕΤΕΣ ΑΜΟΙΒΕΣ					
10.6012.01	Αποζημίωση για υπερωριακή εργασία	30.000,00	7.497,81	22.000,00	22.000,00	22.000,00
10.6012.02	Αποζημίωση για υπερωριακή εργασία Κυριακών και εξαιρεσίμων	3.000,00	1.370,22	4.000,00	4.000,00	4.000,00
	<b>ΣΥΝΟΛΟ 6012</b>	<b>33.000,00</b>	<b>8.868,03</b>	<b>26.000,00</b>	<b>26.000,00</b>	<b>26.000,00</b>
	<b>ΣΥΝΟΛΟ 601</b>	<b>1.481.000,00</b>	<b>994.691,62</b>	<b>1.446.000,00</b>	<b>1.446.000,00</b>	<b>1.446.000,00</b>
<b>602</b>	<b>ΑΠΟΔΟΧΕΣ ΤΑΚΤΙΚΩΝ ΥΠΑΛΛΗΛΩΝ ΜΕ ΣΥΜΒΑΣΗ ΑΟΡΙΣΤΟΥ ΧΡΟΝΟΥ</b>					
10.6021	Τακτικές αποδοχές (περιλαμβάνονται βασικός μισθός, δώρα εορτών, γενικά και ειδικά τακτικά επιδοματα)	855.700,00	508.714,84	903.000,00	903.000,00	903.000,00

## ΜΕΡΟΣ ΙΙ : ΠΡΟΫΠΟΛΟΓΙΣΜΟΣ ΔΑΠΑΝΩΝ (Ανάλυση)

=====

ΚΩΔΙΚΟΣ	ΠΕΡΙΓΡΑΦΗ	ΠΡΟΗΓΟΥΜΕΝΟ ΟΙΚ. ΕΤΟΣ 2015		ΟΙΚ. ΕΤΟΣ 2016		ΔΙΑΜΟΡΦ/ΝΤΑ
		ΔΙΑΜΟΡΦ/ΝΤΑ	ΕΝΤΑΛΛΟΝΤΑ	ΨΗΦΙΣΘΕΝΤΑ	ΕΓΚΡΙΘΕΝΤΑ	
6022	ΑΠΟΖΗΜΙΩΣΗ ΥΠΕΡΩΡΙΑΚΗΣ ΕΡΓΑΣΙΑΣ ΚΑΙ ΓΙΑ ΕΞΑΙΡΕΣΙΜΕΣ ΗΜΕΡΕΣ ΚΑΙ ΝΥΧΤΕΡΙΝΕΣ ΩΡΕΣ ΚΑΙ ΛΟΙΠΕΣ ΠΡΟΣΘΕΤΕΣ ΑΜΟΙΒΕΣ					
10.6022.01	Αποζημίωση για υπερωριακή εργασία.	8.000,00	2.389,84	6.000,00	6.000,00	6.000,00
10.6022.02	Αποζημίωση για υπερωριακή εργασία Κυριακών και εξαιρεσίμων.	500,00	29,60	2.500,00	2.500,00	2.500,00
	<b>ΣΥΝΟΛΟ 6022</b>	<b>8.500,00</b>	<b>2.419,44</b>	<b>8.500,00</b>	<b>8.500,00</b>	<b>8.500,00</b>
	<b>ΣΥΝΟΛΟ 602</b>	<b>864.200,00</b>	<b>511.134,28</b>	<b>911.500,00</b>	<b>911.500,00</b>	<b>911.500,00</b>
<b>604</b>	<b>ΑΠΟΔΟΧΕΣ ΕΚΤΑΚΤΩΝ ΥΠΑΛΛΗΛΩΝ (ΕΠΙ ΣΥΜΒΑΣΗ ΕΚΤΑΚΤΩΝ ΥΠΑΛΛΗΛΩΝ, ΗΜΕΡΟΜΙΣΘΙΩΝ ΩΡΟΜΙΣΘΙΩΝ ΚΛΠ)</b>					
6041	Τακτικές αποδοχές (περιλαμβάνονται βασικός μισθός, δώρα εορτών, γενικά και ειδικά τακτικά επιδόματα)					
10.6041.08	Τακτικές αποδοχές ΕΠΑΣ ΜΑΘΗΤΕΙΑΣ ΟΑΕΔ	0,00	0,00	18.000,00	18.000,00	18.000,00
	<b>ΣΥΝΟΛΟ 6041</b>	<b>0,00</b>	<b>0,00</b>	<b>18.000,00</b>	<b>18.000,00</b>	<b>18.000,00</b>
	<b>ΣΥΝΟΛΟ 604</b>	<b>0,00</b>	<b>0,00</b>	<b>18.000,00</b>	<b>18.000,00</b>	<b>18.000,00</b>
<b>605</b>	<b>ΕΡΓΟΔΟΤΙΚΕΣ ΕΙΣΦΟΡΕΣ ΔΗΜΩΝ ΚΑΙ ΚΟΙΝΟΤΗΤΩΝ ΚΟΙΝΩΝΙΚΗΣ ΑΣΦΑΛΙΣΗΣ</b>					
6051	ΕΡΓΟΔΟΤΙΚΕΣ ΕΙΣΦΟΡΕΣ ΠΡΟΣΩΠΙΚΟΥ ΜΕ ΣΥΜΒΑΣΗ ΔΗΜΟΣΙΟΥ ΔΙΚΑΙΟΥ					
10.6051.01	Εργοδοτική εισφορά υπέρ του Ι.Κ.Α.	21.000,00	11.399,60	19.000,00	19.000,00	19.000,00
10.6051.02	Εισφορά υπέρ του Τ.Υ.Δ.Κ.Υ. τακτικού προσωπικού	185.200,00	116.598,54	177.000,00	177.000,00	177.000,00
10.6051.05	Εργοδοτική εισφορά υπέρ ΤΕΑΔΥ	500,00	179,29	1.000,00	1.000,00	1.000,00
10.6051.06	Εργοδοτική εισφορά υπέρ ΤΕΑΔΚΥ τακτικού προσωπικού	42.050,00	24.407,47	38.000,00	38.000,00	38.000,00
10.6051.09	Εργοδοτική εισφορά υπέρ ΟΠΑΔ	1.000,00	346,33	1.500,00	1.500,00	1.500,00
	<b>ΣΥΝΟΛΟ 6051</b>	<b>249.750,00</b>	<b>152.931,23</b>	<b>236.500,00</b>	<b>236.500,00</b>	<b>236.500,00</b>
6052	ΕΡΓΟΔΟΤΙΚΕΣ ΕΙΣΦΟΡΕΣ ΠΡΟΣΩΠΙΚΟΥ ΜΕ ΣΥΜΒΑΣΗ ΑΟΡΙΣΤΟΥ ΧΡΟΝΟΥ					

**ΜΕΡΟΣ ΙΙ : ΠΡΟΫΠΟΛΟΓΙΣΜΟΣ ΔΑΠΑΝΩΝ (Ανάλυση)**

=====

ΚΩΔΙΚΟΣ	ΠΕΡΙΓΡΑΦΗ	ΠΡΟΗΓΟΥΜΕΝΟ ΟΙΚ. ΕΤΟΣ 2015		ΟΙΚ. ΕΤΟΣ 2016		ΔΙΑΜΟΦ/ΝΤΑ
		ΔΙΑΜΟΦ/ΝΤΑ	ΕΝΤΑΛΘΕΝΤΑ	ΨΗΦΙΣΘΕΝΤΑ	ΕΓΚΡΙΘΕΝΤΑ	
10.6052.01	Εισφορά υπέρ του Ι.Κ.Α. στις αποδοχές των υπαλλήλων	235.700,00	117.980,43	228.000,00	228.000,00	228.000,00
	<b>ΣΥΝΟΛΟ 6052</b>	<b>235.700,00</b>	<b>117.980,43</b>	<b>228.000,00</b>	<b>228.000,00</b>	<b>228.000,00</b>
6054	ΕΡΓΟΔΟΤΙΚΕΣ ΕΙΣΦΟΡΕΣ ΕΚΤΑΚΤΟΥ ΠΡΟΣΩΠΙΚΟΥ					
10.6054.09	Εργοδοτικές εισφορές υπέρ ΙΚΑ για τα ΕΠΑΣ ΜΑΘΗΤΕΙΑΣ ΟΑΕΔ	0,00	0,00	3.600,00	3.600,00	3.600,00
	<b>ΣΥΝΟΛΟ 6054</b>	<b>0,00</b>	<b>0,00</b>	<b>3.600,00</b>	<b>3.600,00</b>	<b>3.600,00</b>
	<b>ΣΥΝΟΛΟ 605</b>	<b>485.450,00</b>	<b>270.911,66</b>	<b>468.100,00</b>	<b>468.100,00</b>	<b>468.100,00</b>
<b>606</b>	<b>ΠΑΡΕΠΟΜΕΝΕΣ ΠΑΡΟΧΕΣ ΚΑΙ ΕΞΟΔΑ ΠΡΟΣΩΠΙΚΟΥ</b>					
10.6062	Έξοδα κηδείας αποβιούντων υπαλλήλων κλπ (άρθρο 122 Ν.118/81)	3.000,00	0,00	2.000,00	2.000,00	2.000,00
6063	ΛΟΙΠΕΣ ΠΑΡΟΧΕΣ ΣΕ ΕΙΔΟΣ (ΕΝΔΥΣΗ ΕΡΓΑΤΟΤΕΧΝΙΚΟΥ ΠΡΟΣΩΠΙΚΟΥ ΚΛΠ)					
10.6063.01	Προμήθεια γάλακτος για το προσωπικό	500,00	0,00	2.000,00	2.000,00	2.000,00
10.6063.03	Συνεχιζόμενη προμήθεια γάλακτος για το προσωπικό	450,00	0,00	551,11	551,11	551,11
	<b>ΣΥΝΟΛΟ 6063</b>	<b>950,00</b>	<b>0,00</b>	<b>2.551,11</b>	<b>2.551,11</b>	<b>2.551,11</b>
	<b>ΣΥΝΟΛΟ 606</b>	<b>3.950,00</b>	<b>0,00</b>	<b>4.551,11</b>	<b>4.551,11</b>	<b>4.551,11</b>
	<b>ΣΥΝΟΛΟ 60</b>	<b>2.834.600,00</b>	<b>1.776.737,56</b>	<b>2.848.151,11</b>	<b>2.848.151,11</b>	<b>2.848.151,11</b>
<b>61</b>	<b>ΑΜΟΙΒΕΣ ΑΙΡΕΤΩΝ ΚΑΙ ΤΡΙΤΩΝ</b>					
<b>614</b>	<b>ΑΜΟΙΒΕΣ ΤΡΙΤΩΝ ΜΕ ΤΗΝ ΙΔΙΟΤΗΤΑ ΝΟΜΙΚΟΥ ΠΡΟΣΩΠΟΥ</b>					
6142	ΑΜΟΙΒΕΣ ΝΟΜΙΚΩΝ ΠΡΟΣΩΠΩΝ					
	ΙΔΙΩΤΙΚΟΥ ΔΙΚΑΙΟΥ					
10.6142.01	Ανάθεση Ελέγχου Ισολογισμού & Σύνταξη Έκθεσης Ελέγχου χρήσης ΟΕ 2014 (συν.2015)	10.000,00	0,00	8.856,00	8.856,00	8.856,00
10.6142.02	Σύστημα διαχείρισης και διασφάλισης ποιότητας κατά ISO 9001-2008 του Δήμου Χαλανδρίου	15.000,00	0,00	0,00	0,00	0,00

**ΜΕΡΟΣ ΙΙ : ΠΡΟΫΠΟΛΟΓΙΣΜΟΣ ΔΑΠΑΝΩΝ (Ανάλυση)**

=====

ΚΩΔΙΚΟΣ	ΠΕΡΙΓΡΑΦΗ	ΠΡΟΗΓΟΥΜΕΝΟ ΟΙΚ. ΕΤΟΣ 2015		ΟΙΚ. ΕΤΟΣ 2016		ΔΙΑΜΟΦ/ΝΤΑ
		ΔΙΑΜΟΦ/ΝΤΑ	ΕΝΤΑΛΛΟΝΤΑ	ΨΗΦΙΣΘΕΝΤΑ	ΕΓΚΡΙΘΕΝΤΑ	
10.6142.03	Επικαιροποίηση-πιστοποίηση διαχειριστικής επάρκειας Δήμου Χαλανδρίου	9.000,00	0,00	0,00	0,00	0,00
10.6142.04	Αμοιβή για την έκδοση πιστοποιητικών περιοδικού ελέγχου για τους ανελκυστήρες των δημοτικών κτιρίων	1.800,00	0,00	2.000,00	2.000,00	2.000,00
10.6142.05	Παροχή υπηρεσιών υποστήριξης των εφαρμογών των Οικονομικών και Διοικητικών υπηρεσιών	0,00	0,00	5.000,00	5.000,00	5.000,00
10.6142.06	Σύμβαση συντήρησης και υποστήριξης του Δημοτικού Δικτύου WIFI και των εφαρμογών του	20.000,00	0,00	0,00	0,00	0,00
10.6142.07	Υπηρεσίες πιστοποίησης Συστήματος Διαχειριστικής Επάρκειας Δήμου Χαλανδρίου, από Ανεξάρτητο και Διαπιστευμένο Οργανισμό Πιστοποίησης, βάσει του Προτύπου ΕΛΟΤ 1429:2008	1.400,00	0,00	1.400,00	1.400,00	1.400,00
10.6142.72	Ανάθεση Ελέγχου Ισολογισμού & Σύνταξη Εκθεσης Ελέγχου χρήσης ΟΕ 2013 (ΣΥΝΕΧ.2014)	9.840,00	9.840,00	0,00	0,00	0,00
10.6142.77	Συνεχιζόμενη παροχή υπηρεσιών υποστήριξης για την μηχανογράφηση των Οικ/κών & Διοικ/κών υπηρεσιών του Δήμου	18.054,40	0,00	0,00	0,00	0,00
10.6142.80	Συνεχιζόμενη σύμβαση συντήρησης και υποστήριξης των Εφαρμογών του Δημοτολογίου, του Πρωτοκόλλου και Ληξιαρχείου	10.250,00	0,00	0,00	0,00	0,00
10.6142.81	Σύμβαση υποστήριξης εφαρμογών AGENDA Δημάρχου. (ΣΥΝΕΧ.2014)	2.999,97	1.476,00	1.523,97	1.523,97	1.523,97
10.6142.87	Συνεχιζόμενη σύμβαση αναβάθμισης και συντήρησης της ιστοσελίδας www.halandr.gr	6.642,04	0,00	0,00	0,00	0,00

**ΜΕΡΟΣ ΙΙ : ΠΡΟΫΠΟΛΟΓΙΣΜΟΣ ΔΑΠΑΝΩΝ (Ανάλυση)**

=====

ΚΩΔΙΚΟΣ	ΠΕΡΙΓΡΑΦΗ	ΠΡΟΗΓΟΥΜΕΝΟ ΟΙΚ. ΕΤΟΣ 2015		ΟΙΚ. ΕΤΟΣ 2016		ΔΙΑΜΟΦ/ΝΤΑ
		ΔΙΑΜΟΦ/ΝΤΑ	ΕΝΤΑΛΘΕΝΤΑ	ΨΗΦΙΣΘΕΝΤΑ	ΕΓΚΡΙΘΕΝΤΑ	
10.6142.88	Προμήθεια ανανέωσης άδειας χρήσης προγραμμάτων οικον.Διαχείρισης	6.500,00	0,00	0,00	0,00	0,00
	<b>ΣΥΝΟΛΟ 6142</b>	<b>111.486,41</b>	<b>11.316,00</b>	<b>18.779,97</b>	<b>18.779,97</b>	<b>18.779,97</b>
	<b>ΣΥΝΟΛΟ 614</b>	<b>111.486,41</b>	<b>11.316,00</b>	<b>18.779,97</b>	<b>18.779,97</b>	<b>18.779,97</b>
	<b>ΣΥΝΟΛΟ 61</b>	<b>111.486,41</b>	<b>11.316,00</b>	<b>18.779,97</b>	<b>18.779,97</b>	<b>18.779,97</b>
<b>62</b>	<b>ΠΑΡΟΧΕΣ ΤΡΙΤΩΝ</b>					
<b>623</b>	<b>ΕΝΟΙΚΙΑ - ΜΙΣΘΩΜΑΤΑ</b>					
6232	ΜΙΣΘΩΜΑΤΑ ΚΤΙΡΙΩΝ - ΤΕΧΝΙΚΩΝ ΕΡΓΩΝ ΑΚΙΝΗΤΩΝ					
10.6232.01	Μισθώματα κτιρίων για Δημοτικό Κατάστημα	390.000,00	133.218,00	284.745,60	284.745,60	284.745,60
10.6232.02	Μισθώματα κτιρίων για αποθήκη	10.000,00	5.904,00	8.856,00	8.856,00	8.856,00
10.6232.03	Έξοδα για λειτουργικές αποκεντρώσεις του Δήμου	10.000,00	3.634,00	0,00	0,00	0,00
	<b>ΣΥΝΟΛΟ 6232</b>	<b>410.000,00</b>	<b>142.756,00</b>	<b>293.601,60</b>	<b>293.601,60</b>	<b>293.601,60</b>
	<b>ΣΥΝΟΛΟ 623</b>	<b>410.000,00</b>	<b>142.756,00</b>	<b>293.601,60</b>	<b>293.601,60</b>	<b>293.601,60</b>
<b>625</b>	<b>ΑΣΦΑΛΙΣΤΡΑ</b>					
6251	ΑΣΦΑΛΙΣΤΡΑ ΑΚΙΝΗΤΩΝ					
10.6251.02	Ασφάλιστρα δημοτικών κτιρίων.	3.000,00	0,00	1.500,00	1.500,00	1.500,00
	<b>ΣΥΝΟΛΟ 6251</b>	<b>3.000,00</b>	<b>0,00</b>	<b>1.500,00</b>	<b>1.500,00</b>	<b>1.500,00</b>
10.6253	Ασφάλιστρα μεταφορικών μέσων	5.000,00	1.245,64	4.400,00	4.400,00	4.400,00
	<b>ΣΥΝΟΛΟ 625</b>	<b>8.000,00</b>	<b>1.245,64</b>	<b>5.900,00</b>	<b>5.900,00</b>	<b>5.900,00</b>
<b>626</b>	<b>ΣΥΝΤΗΡΗΣΗ ΚΑΙ ΕΠΙΣΚΕΥΗ ΑΓΑΘΩΝ</b>					
	<b>ΔΙΑΡΚΟΥΣ ΧΡΗΣΗΣ ΑΠΟ ΤΡΙΤΟΥΣ</b>					
6261	ΣΥΝΤΗΡΗΣΗ ΚΑΙ ΕΠΙΣΚΕΥΗ ΚΤΙΡΙΩΝ ΑΚΙΝΗΤΩΝ ΤΟΥ ΔΗΜΟΥ					
10.6261.01	Συντήρηση και επισκευή κτιρίων-ακινήτων Δήμου	6.000,00	73,80	0,00	0,00	0,00
10.6261.02	Συντήρηση και επισκευή (με ανταλλακτικά) κτιρίων του Δήμου (ανελκυστήρες)	10.000,00	799,50	10.000,00	10.000,00	10.000,00
10.6261.03	Συντήρηση και επισκευή Δημοτικών χώρων - υαλόθυρα, υαλοστάσια και υαλοπίνακες	4.500,00	98,40	3.000,00	3.000,00	3.000,00

**ΜΕΡΟΣ ΙΙ : ΠΡΟΫΠΟΛΟΓΙΣΜΟΣ ΔΑΠΑΝΩΝ (Ανάλυση)**

=====

ΚΩΔΙΚΟΣ	ΠΕΡΙΓΡΑΦΗ	ΠΡΟΗΓΟΥΜΕΝΟ ΟΙΚ. ΕΤΟΣ 2015		ΟΙΚ. ΕΤΟΣ 2016		ΔΙΑΜΟΡΦ/ΝΤΑ
		ΔΙΑΜΟΡΦ/ΝΤΑ	ΕΝΤΑΛΛΕΟΝΤΑ	ΨΗΦΙΣΘΕΝΤΑ	ΕΓΚΡΙΘΕΝΤΑ	
10.6261.05	Αναγώμωση και συντήρηση δικτύου πυρανίχνευσης, πυρόσβεσης και πυροσβεστήρων. (ΣΥΝΕΧ.2014)	850,00	850,00	0,00	0,00	0,00
10.6261.06	Αναγώμωση και συντήρηση δικτύου πυρανίχνευσης, πυρόσβεσης και πυροσβεστήρων	4.000,00	0,00	4.000,00	4.000,00	4.000,00
10.6261.10	Συνεχιζόμενη συντήρηση και επισκευή κτιρίων-ακινήτων του Δήμου (ανελκυστήρας κλπ. με ανταλλακτικά)	541,20	541,20	2.337,00	2.337,00	2.337,00
	<b>ΣΥΝΟΛΟ 6261</b>	<b>25.891,20</b>	<b>2.362,90</b>	<b>19.337,00</b>	<b>19.337,00</b>	<b>19.337,00</b>
10.6263	Επισκευή, συντήρηση, και ανταλλακτικά οχημάτων και μηχανημάτων έργου	10.000,00	109,53	5.000,00	5.000,00	5.000,00
6265	ΣΥΝΤΗΡΗΣΗ ΚΑΙ ΕΠΙΣΚΕΥΗ ΕΠΙΠΛΩΝ ΚΑΙ ΛΟΙΠΟΥ ΕΞΟΠΛΙΣΜΟΥ ΣΚΕΥΩΝ & ΛΟΙΠΟΥ ΕΞΟΠΛΙΣΜΟΥ					
10.6265.01	Συντήρηση Plotter	1.500,00	0,00	1.500,00	1.500,00	1.500,00
10.6265.02	Συντήρηση φωτοτυπικών μηχανημάτων και fax	8.000,00	0,00	6.000,00	6.000,00	6.000,00
10.6265.03	Συμβόλαιο συντήρησης τηλεφωνικού κέντρου (ΣΥΝΕΧ.2014)	3.901,00	1.295,50	0,00	0,00	0,00
10.6265.04	Συντήρηση και επισκευή επίπλων και σκευών	1.000,00	0,00	1.000,00	1.000,00	1.000,00
10.6265.05	Συντήρηση και επισκευή (με ανταλλακτικά) φωτοαντιγραφικών, εκτυπωτών & fax των υπηρεσιών του Δήμου (ΣΥΝ.2015)	24.600,00	0,00	12.792,00	12.792,00	12.792,00
10.6265.06	Συντήρηση και επισκευή (με ανταλλακτικά) κλιματιστικών των υπηρεσιών του Δήμου (split) συν.2015	10.000,00	5.947,05	2.798,25	2.798,25	2.798,25
10.6265.09	Συντήρηση και επισκευή (με ανταλλακτικά) κλιματιστικών μονάδων των υπηρεσιών του Δήμου	14.600,00	8.819,10	20.000,00	20.000,00	20.000,00



## ΜΕΡΟΣ ΙΙ : ΠΡΟΫΠΟΛΟΓΙΣΜΟΣ ΔΑΠΑΝΩΝ (Ανάλυση)

=====

ΚΩΔΙΚΟΣ	ΠΕΡΙΓΡΑΦΗ	ΠΡΟΗΓΟΥΜΕΝΟ ΟΙΚ. ΕΤΟΣ 2015		ΟΙΚ. ΕΤΟΣ 2016		ΔΙΑΜΟΡΦ/ΝΤΑ
		ΔΙΑΜΟΡΦ/ΝΤΑ	ΕΝΤΑΛΛΟΝΤΑ	ΨΗΦΙΣΘΕΝΤΑ	ΕΓΚΡΙΘΕΝΤΑ	
10.6265.10	Συντήρηση και αποκατάσταση βλαβών των συστημάτων ασφαλείας των Δημοτικών Κτιρίων	4.500,00	0,00	4.500,00	4.500,00	4.500,00
10.6265.11	Συμβόλαιο συντήρησης Μηχανογραφικού κέντρου.	10.000,00	0,00	24.600,00	24.600,00	24.600,00
10.6265.12	Συντήρηση κλιματιστικών των κτιρίων του Δήμου.	12.000,00	0,00	12.000,00	12.000,00	12.000,00
10.6265.13	Συντήρηση μηχανημάτων ροής προτεραιότητας κοινού του Κεντρικού ΚΕΠ (συν.2015)	1.500,00	0,00	922,50	922,50	922,50
10.6265.15	Συντήρηση και επισκευή λοιπού εξοπλισμού	2.000,00	464,95	2.500,00	2.500,00	2.500,00
10.6265.17	Συμβόλαιο συντήρησης τηλεφωνικού κέντρου	10.000,00	0,00	6.000,00	6.000,00	6.000,00
10.6265.18	Συνεχιζόμενη συντήρηση φωτοτυπικών μηχανημάτων κα fax	0,00	0,00	3.000,00	3.000,00	3.000,00
10.6265.19	Συντήρηση καυστήρων Δημοτικών κτιρίων	0,00	0,00	3.000,00	3.000,00	3.000,00
10.6265.23	Συντήρηση Τηλεφωνικών Κέντρων.	0,00	0,00	20.000,00	20.000,00	20.000,00
10.6265.24	Συντήρηση μηχανημάτων ροής προτεραιότητας κοινού του Κεντρικού ΚΕΠ	0,00	0,00	1.500,00	1.500,00	1.500,00
10.6265.25	Συμβόλαιο συντήρησης Μηχανογραφικού κέντρου.	6.000,00	0,00	4.000,00	4.000,00	4.000,00
10.6265.28	Συνεχιζόμενη συντήρηση φωτοτυπικών μηχανημάτων και fax..	4.129,47	3.619,59	0,00	0,00	0,00
10.6265.29	Συντήρηση εξυπηρετητών (Servers)	0,00	0,00	24.600,00	24.600,00	24.600,00
	<b>ΣΥΝΟΛΟ 6265</b>	<b>113.730,47</b>	<b>20.146,19</b>	<b>150.712,75</b>	<b>150.712,75</b>	<b>150.712,75</b>
6266	ΣΥΝΤΗΡΗΣΗ ΚΑΙ ΕΠΙΣΚΕΥΗ ΑΓΑΘΩΝ ΔΙΑΡΚΟΥΣ ΧΡΗΣΗΣ ΑΠΟ ΤΡΙΤΟΥΣ					
10.6266.01	Συντήρηση εφαρμογής Ατζέντα Δημάρχου	4.000,00	0,00	4.000,00	4.000,00	4.000,00
10.6266.02	Συντήρηση εφαρμογής e-topos (συν.2015)	24.600,00	0,00	24.600,00	24.600,00	24.600,00
10.6266.03	Συντήρηση εφαρμογής Euripidis	9.000,00	0,00	9.000,00	9.000,00	9.000,00
10.6266.04	Συντήρηση εφαρμογής ΑΒΕΚΤ	1.500,00	0,00	0,00	0,00	0,00

## ΜΕΡΟΣ ΙΙ : ΠΡΟΫΠΟΛΟΓΙΣΜΟΣ ΔΑΠΑΝΩΝ (Ανάλυση)

=====

ΚΩΔΙΚΟΣ	ΠΕΡΙΓΡΑΦΗ	ΠΡΟΗΓΟΥΜΕΝΟ ΟΙΚ. ΕΤΟΣ 2015		ΟΙΚ. ΕΤΟΣ 2016		ΔΙΑΜΟΦ/ΝΤΑ
		ΔΙΑΜΟΦ/ΝΤΑ	ΕΝΤΑΛΘΕΝΤΑ	ΨΗΦΙΣΘΕΝΤΑ	ΕΓΚΡΙΘΕΝΤΑ	
10.6266.05	Συντήρηση εφαρμογής Γνωμών	9.000,00	0,00	0,00	0,00	0,00
10.6266.06	Συντήρηση εφαρμογής Δημοτολογίου - Πρωτοκόλλου - Ληξιαρχείου (συν.2015)	24.600,00	0,00	18.450,00	18.450,00	18.450,00
10.6266.07	Συντήρηση εφαρμογής Οικονομικών - Διοικητικών	24.600,00	16.728,00	0,00	0,00	0,00
10.6266.08	Συντήρηση εφαρμογής Δημοτολογίου - Πρωτοκόλλου - Ληξιαρχείου	0,00	0,00	24.600,00	24.600,00	24.600,00
10.6266.10	Συντήρηση εφαρμογής e-topos	0,00	0,00	24.600,00	24.600,00	24.600,00
	<b>ΣΥΝΟΛΟ 6266</b>	<b>97.300,00</b>	<b>16.728,00</b>	<b>105.250,00</b>	<b>105.250,00</b>	<b>105.250,00</b>
	<b>ΣΥΝΟΛΟ 626</b>	<b>246.921,67</b>	<b>39.346,62</b>	<b>280.299,75</b>	<b>280.299,75</b>	<b>280.299,75</b>
<b>627</b>	<b>ΥΔΡΕΥΣΗ, ΦΩΤΙΣΜΟΣ, ΚΑΘΑΡΙΟΤΗΤΑ (ΛΟΙΠΕΣ ΠΑΡΟΧΕΣ ΤΡΙΤΩΝ)</b>					
10.6271	Υδρευση δημοτικών κτιρίων κλπ.	64.000,00	15.123,00	35.000,00	35.000,00	35.000,00
10.6273	Φωτισμός και κίνηση ( με ηλεκτρικό ή φωταέριο ) για δικές τους υπηρεσίες	320.000,00	296.406,72	410.000,00	410.000,00	410.000,00
6277	<b>ΔΑΠΑΝΕΣ ΣΥΛΛΟΓΗΣ ΚΑΙ ΜΕΤΑΦΟΡΑΣ ΣΤΕΡΕΩΝ ΑΠΟΒΛΗΤΩΝ ΚΑΙ ΑΝΑΚΥΚΛΩΣΙΜΩΝ ΥΛΙΚΩΝ</b>					
10.6277.01	Εργασίες μσοκτονίας Δημοτικού Καταστήματος και λοιπών παραρτημάτων (συν.2015)	2.000,00	0,00	1.904,00	1.904,00	1.904,00
10.6277.03	Εργασίες μσοκτονίας Δημοτικού Καταστήματος και λοιπών παραρτημάτων	0,00	0,00	2.000,00	2.000,00	2.000,00
	<b>ΣΥΝΟΛΟ 6277</b>	<b>2.000,00</b>	<b>0,00</b>	<b>3.904,00</b>	<b>3.904,00</b>	<b>3.904,00</b>
	<b>ΣΥΝΟΛΟ 627</b>	<b>386.000,00</b>	<b>311.529,72</b>	<b>448.904,00</b>	<b>448.904,00</b>	<b>448.904,00</b>
	<b>ΣΥΝΟΛΟ 62</b>	<b>1.050.921,67</b>	<b>494.877,98</b>	<b>1.028.705,35</b>	<b>1.028.705,35</b>	<b>1.028.705,35</b>
<b>63</b>	<b>ΦΟΡΟΙ ΤΕΛΗ</b>					
<b>632</b>	<b>ΤΕΛΗ ΚΥΚΛΟΦΟΡΙΑΣ ΜΕΤΑΦΟΡΙΚΩΝ ΜΕΣΩΝ</b>					
10.6321	Τέλη κυκλοφορίας επιβατηγών αυτοκινήτων	2.500,00	490,00	1.500,00	1.500,00	1.500,00
	<b>ΣΥΝΟΛΟ 632</b>	<b>2.500,00</b>	<b>490,00</b>	<b>1.500,00</b>	<b>1.500,00</b>	<b>1.500,00</b>
	<b>ΣΥΝΟΛΟ 63</b>	<b>2.500,00</b>	<b>490,00</b>	<b>1.500,00</b>	<b>1.500,00</b>	<b>1.500,00</b>

## ΜΕΡΟΣ ΙΙ : ΠΡΟΫΠΟΛΟΓΙΣΜΟΣ ΔΑΠΑΝΩΝ (Ανάλυση)

=====

ΚΩΔΙΚΟΣ	ΠΕΡΙΓΡΑΦΗ	ΠΡΟΗΓΟΥΜΕΝΟ ΟΙΚ. ΕΤΟΣ 2015		ΟΙΚ. ΕΤΟΣ 2016		ΔΙΑΜΟΦ/ΝΤΑ
		ΔΙΑΜΟΦ/ΝΤΑ	ΕΝΤΑΛΘΕΝΤΑ	ΨΗΦΙΣΘΕΝΤΑ	ΕΓΚΡΙΘΕΝΤΑ	
<b>64</b>	<b>ΛΟΙΠΑ ΓΕΝΙΚΑ ΕΣΟΔΑ</b>					
<b>641</b>	<b>ΕΣΟΔΑ ΜΕΤΑΦΟΡΩΝ</b>					
6411	ΕΣΟΔΑ ΚΙΝΗΣΗΣ ΙΔΙΟΚΤΗΤΩΝ ΜΕΤΑΦΟΡΙΚΩΝ ΜΕΣΩΝ (ΚΑΥΣΙΜΑ ΛΙΠΑΝΤΙΚΑ ΔΙΟΔΙΑ ΚΛΠ)					
10.6411.01	Έξοδα κίνησης ιδιόκτητων μεταφορικών μέσων (καύσιμα) (συν.2015)	14.993,53	6.373,93	600,00	600,00	600,00
10.6411.02	Προμήθεια λιπαντικών για κίνηση μεταφορικών μέσων	0,00	0,00	1.000,00	1.000,00	1.000,00
10.6411.04	Έξοδα κίνησης ιδιόκτητων μεταφορικών μέσων (καύσιμα)	5.000,00	0,00	2.400,00	2.400,00	2.400,00
10.6411.05	Προμήθεια λιπαντικών για κίνηση μεταφορικών μέσων (συν.2015)	500,00	0,00	500,00	500,00	500,00
	<b>ΣΥΝΟΛΟ 6411</b>	<b>20.493,53</b>	<b>6.373,93</b>	<b>4.500,00</b>	<b>4.500,00</b>	<b>4.500,00</b>
	<b>ΣΥΝΟΛΟ 641</b>	<b>20.493,53</b>	<b>6.373,93</b>	<b>4.500,00</b>	<b>4.500,00</b>	<b>4.500,00</b>
<b>646</b>	<b>ΕΣΟΔΑ ΔΗΜΟΣΙΕΥΣΕΩΝ</b>					
10.6461	Έξοδα δημοσίευσης οικονομικών καταστάσεων	2.000,00	0,00	2.000,00	2.000,00	2.000,00
10.6462	Δημοσίευση προκηρύξεων	30.000,00	-199,26	0,00	0,00	0,00
6463	ΕΣΟΔΑ ΛΟΙΠΩΝ ΔΗΜΟΣΙΕΥΣΕΩΝ					
10.6463.01	Έξοδα λοιπών δημοσιεύσεων του Δήμου	17.000,00	6.651,98	10.000,00	10.000,00	10.000,00
	<b>ΣΥΝΟΛΟ 6463</b>	<b>17.000,00</b>	<b>6.651,98</b>	<b>10.000,00</b>	<b>10.000,00</b>	<b>10.000,00</b>
	<b>ΣΥΝΟΛΟ 646</b>	<b>49.000,00</b>	<b>6.452,72</b>	<b>12.000,00</b>	<b>12.000,00</b>	<b>12.000,00</b>
<b>647</b>	<b>ΕΣΟΔΑ ΚΑΛΛΙΤΕΧΝΙΚΩΝ, ΑΘΛΗΤΙΚΩΝ ΚΑΙ ΚΟΙΝΩΝΙΚΩΝ ΔΡΑΣΤΗΡΙΟΤΗΤΩΝ</b>					
6471	ΕΣΟΔΑ ΠΟΛΙΤΙΣΤΙΚΩΝ ΔΡΑΣΤΗΡΙΟΤΗΤΩΝ					
10.6471.01	Έξοδα πολιτιστικών δραστηριοτήτων	7.579,99	579,99	8.000,00	8.000,00	8.000,00
10.6471.02	Έξοδα Χριστουγεννιάτικων Εκδηλώσεων του Δήμου	3.000,00	0,00	5.000,00	5.000,00	5.000,00
10.6471.03	Έξοδα αποκριάτικων εκδηλώσεων του Δήμου	3.000,00	2.769,26	3.000,00	3.000,00	3.000,00
10.6471.04	Έξοδα Πασχαλινών Εκδηλώσεων του Δήμου	1.500,00	0,00	2.000,00	2.000,00	2.000,00

## ΜΕΡΟΣ ΙΙ : ΠΡΟΫΠΟΛΟΓΙΣΜΟΣ ΔΑΠΑΝΩΝ (Ανάλυση)

=====

ΚΩΔΙΚΟΣ	ΠΕΡΙΓΡΑΦΗ	ΠΡΟΗΓΟΥΜΕΝΟ ΟΙΚ. ΕΤΟΣ 2015		ΟΙΚ. ΕΤΟΣ 2016		ΔΙΑΜΟΡΦ/ΝΤΑ
		ΔΙΑΜΟΡΦ/ΝΤΑ	ΕΝΤΑΛΛΘΕΝΤΑ	ΨΗΦΙΣΘΕΝΤΑ	ΕΓΚΡΙΘΕΝΤΑ	
10.6471.05	'Εξοδα Αγώνα Δρόμου Ρεματιάς Χαλανδρίου	10.000,00	0,00	8.000,00	8.000,00	8.000,00
	<b>ΣΥΝΟΛΟ 6471</b>	<b>25.079,99</b>	<b>3.349,25</b>	<b>26.000,00</b>	<b>26.000,00</b>	<b>26.000,00</b>
	<b>ΣΥΝΟΛΟ 647</b>	<b>25.079,99</b>	<b>3.349,25</b>	<b>26.000,00</b>	<b>26.000,00</b>	<b>26.000,00</b>
	<b>ΣΥΝΟΛΟ 64</b>	<b>94.573,52</b>	<b>16.175,90</b>	<b>42.500,00</b>	<b>42.500,00</b>	<b>42.500,00</b>
<b>66</b>	<b>ΔΑΠΑΝΕΣ ΠΡΟΜΗΘΕΙΑΣ ΑΝΑΛΩΣΙΜΩΝ</b>					
<b>661</b>	<b>ΕΝΤΥΠΑ, ΒΙΒΛΙΑ, ΓΡΑΦΙΚΗ ΥΛΗ</b>					
	<b>ΕΚΔΟΣΕΙΣ</b>					
10.6611	Προμήθεια βιβλίων κλπ	5.000,00	108,01	1.500,00	1.500,00	1.500,00
6612	ΕΝΤΥΠΑ, ΒΙΒΛΙΑ, ΓΡΑΦΙΚΗ ΥΛΗ					
	ΕΚΔΟΣΕΙΣ					
10.6612.01	Προμήθεια γραφικής ύλης και λοιπά υλικά γραφείων (συν.2015)	30.000,00	0,00	30.000,00	30.000,00	30.000,00
10.6612.02	Προμήθεια γραφικής ύλης και λοιπά υλικά γραφείων	0,00	0,00	15.000,00	15.000,00	15.000,00
	<b>ΣΥΝΟΛΟ 6612</b>	<b>30.000,00</b>	<b>0,00</b>	<b>45.000,00</b>	<b>45.000,00</b>	<b>45.000,00</b>
6613	ΠΡΟΜΗΘΕΙΑ ΕΝΤΥΠΩΝ ΚΑΙ ΥΛΙΚΩΝ ΜΗΧΑΝΟΓΡΑΦΗΣΗΣ ΚΑΙ ΠΟΛΛΑΠΛΩΝ ΕΚΤΥΠΩΣΕΩΝ					
10.6613.01	Προμήθεια υλικών μηχανογράφησης και πολλαπλών εκτυπώσεων (συν.2015)	65.500,00	0,00	65.500,00	65.500,00	65.500,00
10.6613.02	Συνεχιζόμενη προμήθεια υλικών μηχανογράφησης και πολλαπλών εκτυπώσεων	16.029,15	16.029,15	0,00	0,00	0,00
10.6613.04	Προμήθεια υλικών μηχανογράφησης και πολλαπλών εκτυπώσεων.	0,00	0,00	25.000,00	25.000,00	25.000,00
	<b>ΣΥΝΟΛΟ 6613</b>	<b>81.529,15</b>	<b>16.029,15</b>	<b>90.500,00</b>	<b>90.500,00</b>	<b>90.500,00</b>
10.6614	Λοιπές προμήθειες ειδών γραφείου	3.000,00	656,59	1.500,00	1.500,00	1.500,00
6615	ΕΚΤΥΠΩΣΕΙΣ, ΕΚΔΟΣΕΙΣ, ΒΙΒΛΙΟΔΕΤΗΣΕΙΣ					
10.6615.01	Έντυπα, εκδόσεις, βιβλία	5.000,00	269,17	2.500,00	2.500,00	2.500,00
10.6615.02	Προμήθεια αναλωσίμων υλικού για μηχάνημα ροής προτεραιότητας	500,00	0,00	500,00	500,00	500,00
10.6615.03	Συνεχιζόμενη προμήθεια υλικών εκτυπώσεων, βιβλιοδετήσεων κ.λ.π	369,00	0,00	381,30	381,30	381,30

**ΜΕΡΟΣ ΙΙ : ΠΡΟΫΠΟΛΟΓΙΣΜΟΣ ΔΑΠΑΝΩΝ (Ανάλυση)**

=====

ΚΩΔΙΚΟΣ	ΠΕΡΙΓΡΑΦΗ	ΠΡΟΗΓΟΥΜΕΝΟ ΟΙΚ. ΕΤΟΣ 2015		ΟΙΚ. ΕΤΟΣ 2016		ΔΙΑΜΟΡΦ/ΝΤΑ
		ΔΙΑΜΟΡΦ/ΝΤΑ	ΕΝΤΑΛΛΕΟΝΤΑ	ΨΗΦΙΣΘΕΝΤΑ	ΕΓΚΡΙΘΕΝΤΑ	
10.6615.08	Έντυπα, εκδόσεις, βιβλία (συν.)	0,00	0,00	3.770,44	3.770,44	3.770,44
10.6615.09	Συνεχιζόμενη προμήθεια γραφικής ύλης.	8.077,65	6.783,03	0,00	0,00	0,00
10.6615.11	Εκτυπώσεις, εκδόσεις, βιβλιοδετήσεις	750,00	246,00	750,00	750,00	750,00
	<b>ΣΥΝΟΛΟ 6615</b>	<b>14.696,65</b>	<b>7.298,20</b>	<b>7.901,74</b>	<b>7.901,74</b>	<b>7.901,74</b>
	<b>ΣΥΝΟΛΟ 661</b>	<b>134.225,80</b>	<b>24.091,95</b>	<b>146.401,74</b>	<b>146.401,74</b>	<b>146.401,74</b>
<b>663</b>	<b>ΕΙΔΗ ΥΓΙΕΙΝΗΣ ΚΑΙ ΚΑΘΑΡΙΟΤΗΤΑΣ</b>					
6635	ΠΡΟΜΗΘΕΙΑ ΛΟΙΠΩΝ ΕΙΔΩΝ ΥΓΙΕΙΝΗΣ ΚΑΙ ΚΑΘΑΡΙΟΤΗΤΑΣ					
10.6635.01	Προμήθεια υλικών (αναλωσίμων καθαριστριών)	30.000,00	0,00	10.000,00	10.000,00	10.000,00
10.6635.02	Συνεχιζόμενη προμήθεια υλικών (αναλωσίμων) καθαριστριών	700,00	641,21	30.000,00	30.000,00	30.000,00
	<b>ΣΥΝΟΛΟ 6635</b>	<b>30.700,00</b>	<b>641,21</b>	<b>40.000,00</b>	<b>40.000,00</b>	<b>40.000,00</b>
	<b>ΣΥΝΟΛΟ 663</b>	<b>30.700,00</b>	<b>641,21</b>	<b>40.000,00</b>	<b>40.000,00</b>	<b>40.000,00</b>
<b>667</b>	<b>ΑΝΤΑΛΛΑΚΤΙΚΑ ΜΗΧΑΝΙΚΟΥ ΚΑΙ ΛΟΙΠΟΥ ΕΞΟΠΛΙΣΜΟΥ</b>					
6671	ΑΝΤΑΛΛΑΚΤΙΚΑ ΜΕΤΑΦΟΡΙΚΩΝ ΜΕΣΩΝ					
10.6671.01	Προμήθεια ανταλλακτικών μεταφορικών μέσων για το συνεργείο του Δήμου (συν. 2015)	6.000,00	0,00	2.000,00	2.000,00	2.000,00
10.6671.02	Προμήθεια ανταλλακτικών μεταφορικών μέσων	0,00	0,00	6.500,00	6.500,00	6.500,00
	<b>ΣΥΝΟΛΟ 6671</b>	<b>6.000,00</b>	<b>0,00</b>	<b>8.500,00</b>	<b>8.500,00</b>	<b>8.500,00</b>
6672	ΑΝΤΑΛΛΑΚΤΙΚΑ ΜΗΧΑΝΙΚΟΥ & ΛΟΙΠΟΥ ΕΞΟΠΛΙΣΜΟΥ					
10.6672.03	Ανταλλακτικά για τον εξοπλισμό μηχανογράφησης, το δικτυακό εξοπλισμό και τον τηλεπικοινωνιακό εξοπλισμό	15.000,00	0,00	5.000,00	5.000,00	5.000,00
	<b>ΣΥΝΟΛΟ 6672</b>	<b>15.000,00</b>	<b>0,00</b>	<b>5.000,00</b>	<b>5.000,00</b>	<b>5.000,00</b>
6673	Ανταλλακτικά επίπλων και σκευών & λοιπού εξοπλισμού					
10.6673.03	Ανταλλακτικά επίπλων και σκευών & λοιπού εξοπλισμού	5.000,00	42,00	2.000,00	2.000,00	2.000,00
	<b>ΣΥΝΟΛΟ 6673</b>	<b>5.000,00</b>	<b>42,00</b>	<b>2.000,00</b>	<b>2.000,00</b>	<b>2.000,00</b>

**ΜΕΡΟΣ ΙΙ : ΠΡΟΫΠΟΛΟΓΙΣΜΟΣ ΔΑΠΑΝΩΝ (Ανάλυση)**

=====

ΚΩΔΙΚΟΣ	ΠΕΡΙΓΡΑΦΗ	ΠΡΟΗΓΟΥΜΕΝΟ ΟΙΚ. ΕΤΟΣ 2015		ΟΙΚ. ΕΤΟΣ 2016		ΔΙΑΜΟΡΦ/ΝΤΑ
		ΔΙΑΜΟΡΦ/ΝΤΑ	ΕΝΤΑΛΘΕΝΤΑ	ΨΗΦΙΣΘΕΝΤΑ	ΕΓΚΡΙΘΕΝΤΑ	
	<b>ΣΥΝΟΛΟ 667</b>	<b>26.000,00</b>	<b>42,00</b>	<b>15.500,00</b>	<b>15.500,00</b>	<b>15.500,00</b>
<b>669</b>	<b>ΛΟΙΠΕΣ ΠΡΟΜΗΘΕΙΕΣ</b>					
6699	ΛΟΙΠΕΣ ΠΡΟΜΗΘΕΙΕΣ ΑΝΑΛΩΣΙΜΩΝ					
10.6699.01	Λοιπές προμήθειες αναλωσίμων (ΣΥΝΕΧ.2014)	258,30	258,30	0,00	0,00	0,00
10.6699.03	Λοιπές προμήθειες αναλωσίμων	10.000,00	0,00	5.000,00	5.000,00	5.000,00
10.6699.04	Εκλογικά έξοδα	0,00	0,00	2.000,00	2.000,00	2.000,00
10.6699.08	Εκλογικά έξοδα (συν.2015)	20.000,00	16.174,42	3.151,26	3.151,26	3.151,26
	<b>ΣΥΝΟΛΟ 6699</b>	<b>30.258,30</b>	<b>16.432,72</b>	<b>10.151,26</b>	<b>10.151,26</b>	<b>10.151,26</b>
	<b>ΣΥΝΟΛΟ 669</b>	<b>30.258,30</b>	<b>16.432,72</b>	<b>10.151,26</b>	<b>10.151,26</b>	<b>10.151,26</b>
	<b>ΣΥΝΟΛΟ 66</b>	<b>221.184,10</b>	<b>41.207,88</b>	<b>212.053,00</b>	<b>212.053,00</b>	<b>212.053,00</b>
	<b>ΣΥΝΟΛΟ 6</b>	<b>4.315.265,70</b>	<b>2.340.805,32</b>	<b>4.151.689,43</b>	<b>4.151.689,43</b>	<b>4.151.689,43</b>
	<b>ΣΥΝΟΛΟ ΥΠΗΡΕΣΙΑΣ 10</b>	<b>4.315.265,70</b>	<b>2.340.805,32</b>	<b>4.151.689,43</b>	<b>4.151.689,43</b>	<b>4.151.689,43</b>

ΥΠΗΡΕΣΙΑ : 15 Υπηρεσίες Πολιτισμού, Αθλητισμού και κοινωνικής πολιτικής

<b>6</b>	<b>Εξοδα χρήσης</b>					
<b>60</b>	<b>ΑΜΟΙΒΕΣ ΚΑΙ ΕΞΟΔΑ ΠΡΟΣΩΠΙΚΟΥ</b>					
<b>601</b>	<b>ΑΠΟΔΟΧΕΣ ΜΟΝΙΜΩΝ ΥΠΑΛΛΗΛΩΝ</b>					
15.6011	Τακτικές αποδοχές (περιλαμβάνονται βασικός μισθός, δώρα εορτών, γενικά και ειδικά τακτικά επιδόματα)	715.100,00	392.658,41	556.000,00	556.000,00	556.000,00
6012	ΑΠΟΖΗΜΙΩΣΗ ΥΠΕΡΩΡΙΑΚΗΣ ΕΡΓΑΣΙΑΣ ΚΑΙ ΓΙΑ ΕΞΑΙΡΕΣΙΜΕΣ ΗΜΕΡΕΣ ΚΑΙ ΝΥΧΤΕΡΙΝΕΣ ΩΡΕΣ ΚΑΙ ΛΟΙΠΕΣ ΠΡΟΣΘΕΤΕΣ ΑΜΟΙΒΕΣ					
15.6012.01	Αποζημίωση για υπερωριακή εργασία	7.000,00	2.605,46	7.000,00	7.000,00	7.000,00
15.6012.02	Αποζημίωση για υπερωριακή εργασία Κυριακών και εξαιρεσίμων	4.500,00	1.536,61	4.500,00	4.500,00	4.500,00
	<b>ΣΥΝΟΛΟ 6012</b>	<b>11.500,00</b>	<b>4.142,07</b>	<b>11.500,00</b>	<b>11.500,00</b>	<b>11.500,00</b>
	<b>ΣΥΝΟΛΟ 601</b>	<b>726.600,00</b>	<b>396.800,48</b>	<b>567.500,00</b>	<b>567.500,00</b>	<b>567.500,00</b>
<b>602</b>	<b>ΑΠΟΔΟΧΕΣ ΤΑΚΤΙΚΩΝ ΥΠΑΛΛΗΛΩΝ ΜΕ ΣΥΜΒΑΣΗ ΑΟΡΙΣΤΟΥ ΧΡΟΝΟΥ</b>					

## ΜΕΡΟΣ ΙΙ : ΠΡΟΫΠΟΛΟΓΙΣΜΟΣ ΔΑΠΑΝΩΝ (Ανάλυση)

=====

ΚΩΔΙΚΟΣ	ΠΕΡΙΓΡΑΦΗ	ΠΡΟΗΓΟΥΜΕΝΟ ΟΙΚ. ΕΤΟΣ 2015		ΟΙΚ. ΕΤΟΣ 2016		ΔΙΑΜΟΦ/ΝΤΑ
		ΔΙΑΜΟΦ/ΝΤΑ	ΕΝΤΑΛΘΕΝΤΑ	ΨΗΦΙΣΘΕΝΤΑ	ΕΓΚΡΙΘΕΝΤΑ	
15.6021	Τακτικές αποδοχές (περιλαμβάνονται βασικός μισθός, δώρα εορτών, γενικά και ειδικά τακτικά επιδόματα)	1.988.200,00	1.084.886,53	1.890.000,00	1.890.000,00	1.890.000,00
6022	ΑΠΟΖΗΜΙΩΣΗ ΥΠΕΡΩΡΙΑΚΗΣ ΕΡΓΑΣΙΑΣ ΚΑΙ ΓΙΑ ΕΞΑΙΡΕΣΙΜΕΣ ΗΜΕΡΕΣ ΚΑΙ ΝΥΧΤΕΡΙΝΕΣ ΩΡΕΣ ΚΑΙ ΛΟΙΠΕΣ ΠΡΟΣΘΕΤΕΣ ΑΜΟΙΒΕΣ					
15.6022.01	Αποζημίωση για υπερωριακή εργασία.	17.000,00	5.465,95	13.000,00	13.000,00	13.000,00
15.6022.02	Αποζημίωση για υπερωριακή εργασία Κυριακών και εξαιρεσίμων.	15.000,00	3.832,80	13.000,00	13.000,00	13.000,00
	<b>ΣΥΝΟΛΟ 6022</b>	<b>32.000,00</b>	<b>9.298,75</b>	<b>26.000,00</b>	<b>26.000,00</b>	<b>26.000,00</b>
	<b>ΣΥΝΟΛΟ 602</b>	<b>2.020.200,00</b>	<b>1.094.185,28</b>	<b>1.916.000,00</b>	<b>1.916.000,00</b>	<b>1.916.000,00</b>
<b>604</b>	<b>ΑΠΟΔΟΧΕΣ ΕΚΤΑΚΤΩΝ ΥΠΑΛΛΗΛΩΝ (ΕΠΙ ΣΥΜΒΑΣΗ ΕΚΤΑΚΤΩΝ ΥΠΑΛΛΗΛΩΝ, ΗΜΕΡΟΜΙΣΘΙΩΝ ΩΡΟΜΙΣΘΙΩΝ ΚΛΠ)</b>					
6041	Τακτικές αποδοχές (περιλαμβάνονται βασικός μισθός, δώρα εορτών, γενικά και ειδικά τακτικά επιδόματα)					
15.6041.01	Τακτικές αποδοχές (περιλαμβάνονται βασικός μισθός, δώρα εορτών, γενικά και ειδικά τακτικά επιδόματα)	595.016,00	192.559,93	746.940,00	746.940,00	746.940,00
15.6041.03	Αποδοχές φοιτητών για πρακτική άσκηση	0,00	0,00	4.225,92	4.225,92	4.225,92
15.6041.07	Τακτικές αποδοχές ωρομισθίων γυμναστών των ΠΑγο	27.000,00	0,00	0,00	0,00	0,00
15.6041.09	Τακτικές αποδοχές ΕΠΑΣ ΜΑΘΗΤΕΙΑΣ ΟΑΕΔ	0,00	0,00	23.200,00	23.200,00	23.200,00
	<b>ΣΥΝΟΛΟ 6041</b>	<b>622.016,00</b>	<b>192.559,93</b>	<b>774.365,92</b>	<b>774.365,92</b>	<b>774.365,92</b>
15.6042	Αποζημίωση υπερωριακής εργασίας και για εξαιρέσιμες ημέρες και νυχτερινές ώρες και λοιπές πρόσθετες αμοιβές	0,00	0,00	800,00	800,00	800,00

## ΜΕΡΟΣ ΙΙ : ΠΡΟΫΠΟΛΟΓΙΣΜΟΣ ΔΑΠΑΝΩΝ (Ανάλυση)

=====

ΚΩΔΙΚΟΣ	ΠΕΡΙΓΡΑΦΗ	ΠΡΗΓΟΥΜΕΝΟ ΟΙΚ. ΕΤΟΣ 2015		ΟΙΚ. ΕΤΟΣ 2016		ΔΙΑΜΟΦ/ΝΤΑ
		ΔΙΑΜΟΦ/ΝΤΑ	ΕΝΤΑΛΘΕΝΤΑ	ΨΗΦΙΣΘΕΝΤΑ	ΕΓΚΡΙΘΕΝΤΑ	
	<b>ΣΥΝΟΛΟ 604</b>	<b>622.016,00</b>	<b>192.559,93</b>	<b>775.165,92</b>	<b>775.165,92</b>	<b>775.165,92</b>
<b>605</b>	<b>ΕΡΓΟΔΟΤΙΚΕΣ ΕΙΣΦΟΡΕΣ ΔΗΜΩΝ ΚΑΙ ΚΟΙΝΟΤΗΤΩΝ ΚΟΙΝΩΝΙΚΗΣ ΑΣΦΑΛΙΣΗΣ</b>					
6051	ΕΡΓΟΔΟΤΙΚΕΣ ΕΙΣΦΟΡΕΣ ΠΡΟΣΩΠΙΚΟΥ ΜΕ ΣΥΜΒΑΣΗ ΔΗΜΟΣΙΟΥ ΔΙΚΑΙΟΥ					
15.6051.01	Εργοδοτική εισφορά υπέρ του Ι.Κ.Α.	89.000,00	46.036,94	68.000,00	68.000,00	68.000,00
15.6051.02	Εισφορά υπέρ του Τ.Υ.Δ.Κ.Υ. τακτικού προσωπικού	63.850,00	28.490,92	45.000,00	45.000,00	45.000,00
15.6051.05	Εργοδοτική εισφορά υπέρ ΤΕΑΔΥ	2.500,00	1.175,22	3.000,00	3.000,00	3.000,00
15.6051.06	Εργοδοτική εισφορά υπέρ ΤΕΑΔΚΥ τακτικού προσωπικού	8.020,00	2.497,57	6.000,00	6.000,00	6.000,00
15.6051.09	Εργοδοτική εισφορά υπέρ ΟΠΑΔ	2.500,00	2.355,35	4.500,00	4.500,00	4.500,00
	<b>ΣΥΝΟΛΟ 6051</b>	<b>165.870,00</b>	<b>80.556,00</b>	<b>126.500,00</b>	<b>126.500,00</b>	<b>126.500,00</b>
6052	ΕΡΓΟΔΟΤΙΚΕΣ ΕΙΣΦΟΡΕΣ ΠΡΟΣΩΠΙΚΟΥ ΜΕ ΣΥΜΒΑΣΗ ΑΟΡΙΣΤΟΥ ΧΡΟΝΟΥ					
15.6052.01	Εισφορά υπέρ του Ι.Κ.Α. στις αποδοχές των υπαλλήλων	542.000,00	262.919,69	490.000,00	490.000,00	490.000,00
	<b>ΣΥΝΟΛΟ 6052</b>	<b>542.000,00</b>	<b>262.919,69</b>	<b>490.000,00</b>	<b>490.000,00</b>	<b>490.000,00</b>
6054	ΕΡΓΟΔΟΤΙΚΕΣ ΕΙΣΦΟΡΕΣ ΕΚΤΑΚΤΟΥ ΠΡΟΣΩΠΙΚΟΥ					
15.6054.01	Εργοδοτικές εισφορές ΙΚΑ	157.215,96	48.414,55	201.215,04	201.215,04	201.215,04
15.6054.02	Εργοδοτικές εισφορές υπέρ ΙΚΑ του μουσικού (τούμπα)	2.000,00	0,00	4.080,00	4.080,00	4.080,00
15.6054.03	Εργοδοτικές εισφορές υπέρ ΤΣΑΥ	2.500,00	266,61	1.500,80	1.500,80	1.500,80
15.6054.07	Εργοδοτικές εισφορές αρομισθίων γυμναστών των ΠΑγο	6.750,00	0,00	0,00	0,00	0,00
15.6054.08	Εργοδοτικές εισφορές υπέρ ΙΚΑ για την πρακτική άσκηση φοιτητών	0,00	0,00	4.675,81	4.675,81	4.675,81
15.6054.10	Εργοδοτικές εισφορές υπέρ ΙΚΑ για τα ΕΠΑΣ ΜΑΘΗΤΕΙΑΣ ΟΑΕΔ	0,00	0,00	4.600,00	4.600,00	4.600,00
	<b>ΣΥΝΟΛΟ 6054</b>	<b>168.465,96</b>	<b>48.681,16</b>	<b>216.071,65</b>	<b>216.071,65</b>	<b>216.071,65</b>
	<b>ΣΥΝΟΛΟ 605</b>	<b>876.335,96</b>	<b>392.156,85</b>	<b>832.571,65</b>	<b>832.571,65</b>	<b>832.571,65</b>
<b>606</b>	<b>ΠΑΡΕΠΟΜΕΝΕΣ ΠΑΡΟΧΕΣ ΚΑΙ ΕΞΟΔΑ ΠΡΟΣΩΠΙΚΟΥ</b>					



**ΜΕΡΟΣ ΙΙ : ΠΡΟΫΠΟΛΟΓΙΣΜΟΣ ΔΑΠΑΝΩΝ (Ανάλυση)**

=====

ΚΩΔΙΚΟΣ	ΠΕΡΙΓΡΑΦΗ	ΠΡΟΗΓΟΥΜΕΝΟ ΟΙΚ. ΕΤΟΣ 2015		ΟΙΚ. ΕΤΟΣ 2016		ΔΙΑΜΟΦ/ΝΤΑ
		ΔΙΑΜΟΦ/ΝΤΑ	ΕΝΤΑΛΘΕΝΤΑ	ΨΗΦΙΣΘΕΝΤΑ	ΕΓΚΡΙΘΕΝΤΑ	
6061	ΠΑΡΟΧΕΣ ΕΝΔΥΣΗΣ (ΕΝΔΥΣΗ ΕΡΓΑΤΟΤΕΧΝΙΚΟΥ ΚΑΙ ΕΝΕΤΟΛΟΥ ΠΡΟΣΩΠΙΚΟΥ)					
15.6061.03	Εμβολιασμός και εξετάσεις αιματολογικές-ακτινογραφίες για ευπαθείς ομάδες	2.000,00	0,00	4.000,00	4.000,00	4.000,00
15.6061.04	Παροχές ένδυσης προσωπικού.	14.000,00	0,00	16.000,00	16.000,00	16.000,00
	<b>ΣΥΝΟΛΟ 6061</b>	<b>16.000,00</b>	<b>0,00</b>	<b>20.000,00</b>	<b>20.000,00</b>	<b>20.000,00</b>
15.6062	Έξοδα κηδείας αποβιούντων υπαλλήλων κλπ (άρθρο 122 Ν.118/81)	1.000,00	0,00	4.000,00	4.000,00	4.000,00
6063	ΛΟΙΠΕΣ ΠΑΡΟΧΕΣ ΣΕ ΕΙΔΟΣ (ΕΝΔΥΣΗ ΕΡΓΑΤΟΤΕΧΝΙΚΟΥ ΠΡΟΣΩΠΙΚΟΥ ΚΛΠ)					
15.6063.01	Προμήθεια γάλακτος για το προσωπικό	12.000,00	0,00	24.900,00	24.900,00	24.900,00
15.6063.02	Λοιπές παροχές σε είδος (είδη προστασίας & ασφάλειας προσωπικού)	4.200,00	0,00	4.200,00	4.200,00	4.200,00
15.6063.05	Συνεχιζόμενη προμήθεια γάλακτος για το προσωπικό	8.000,00	0,00	15.093,54	15.093,54	15.093,54
15.6063.06	Λοιπές παροχές σε είδος (είδη προστασίας & ασφάλειας προσωπικού) (ΣΥΝΕΧ.2014)	5.000,00	4.910,43	0,00	0,00	0,00
15.6063.07	Συνεχιζόμενη προμήθεια γάλακτος για το προσωπικό (πρώην ΟΚΠΑ)	1.400,00	0,00	1.265,53	1.265,53	1.265,53
15.6063.08	Συνεχιζόμενη προμήθεια γάλακτος για το προσωπικό (πρώην ΕΥΡΙΠΙΔΗΣ)	9.000,00	0,00	7.899,38	7.899,38	7.899,38
	<b>ΣΥΝΟΛΟ 6063</b>	<b>39.600,00</b>	<b>4.910,43</b>	<b>53.358,45</b>	<b>53.358,45</b>	<b>53.358,45</b>
	<b>ΣΥΝΟΛΟ 606</b>	<b>56.600,00</b>	<b>4.910,43</b>	<b>77.358,45</b>	<b>77.358,45</b>	<b>77.358,45</b>
	<b>ΣΥΝΟΛΟ 60</b>	<b>4.301.751,96</b>	<b>2.080.612,97</b>	<b>4.168.596,02</b>	<b>4.168.596,02</b>	<b>4.168.596,02</b>
<b>61</b>	<b>ΑΜΟΙΒΕΣ ΑΙΡΕΤΩΝ ΚΑΙ ΤΡΙΤΩΝ</b>					
<b>611</b>	<b>ΑΜΟΙΒΕΣ ΚΑΙ ΕΞΟΔΑ ΕΛΕΥΘΕΡΩΝ ΕΠΑΓΓΕΛΜΑΤΙΩΝ</b>					
15.6112	Αμοιβές τεχνικών	8.000,00	0,00	5.000,00	5.000,00	5.000,00

**ΜΕΡΟΣ ΙΙ : ΠΡΟΫΠΟΛΟΓΙΣΜΟΣ ΔΑΠΑΝΩΝ (Ανάλυση)**

=====

ΚΩΔΙΚΟΣ	ΠΕΡΙΓΡΑΦΗ	ΠΡΟΗΓΟΥΜΕΝΟ ΟΙΚ. ΕΤΟΣ 2015		ΟΙΚ. ΕΤΟΣ 2016		ΔΙΑΜΟΡΦ/ΝΤΑ
		ΔΙΑΜΟΡΦ/ΝΤΑ	ΕΝΤΑΛΛΟΝΤΑ	ΨΗΦΙΣΘΕΝΤΑ	ΕΓΚΡΙΘΕΝΤΑ	
6114	ΑΜΟΙΒΕΣ ΚΑΙ ΕΞΟΔΑ ΕΛΕΥΘΕΡΩΝ ΕΠΑΓΓΕΛΜΑΤΙΩΝ					
15.6114.01	Αμοιβές καλλιτεχνών	33.300,00	15.472,00	20.000,00	20.000,00	20.000,00
15.6114.02	Αμοιβές εκπαιδευτικών - καλλιτεχνών για την εκπόνηση εκπαιδευτικών - καλλιτεχνικών εργαστηρίων	2.000,00	0,00	10.000,00	10.000,00	10.000,00
	<b>ΣΥΝΟΛΟ 6114</b>	<b>35.300,00</b>	<b>15.472,00</b>	<b>30.000,00</b>	<b>30.000,00</b>	<b>30.000,00</b>
6117	ΛΟΙΠΕΣ ΑΜΟΙΒΕΣ ΛΟΙΠΩΝ ΕΚΤΕΛΟΥΝΤΩΝ ΕΙΔΙΚΕΣ ΥΠΗΡΕΣΙΕΣ ΜΕ ΤΗΝ ΙΔΙΟΤΗΤΑ ΤΟΥ ΕΛΕΥΘΕΡΟΥ ΕΠΑΓΓΕΛΜΑΤΙΑ					
15.6117.03	Αμοιβή στο με σύμβαση έργου προσωπικό ιατρών Συμβουλευτικού Κέντρου	0,00	0,00	10.720,00	10.720,00	10.720,00
15.6117.07	Αμοιβή στους παρέχοντες υπηρεσίες με σύμβαση έργου μουσικού (τούμπα)	6.600,00	0,00	13.200,00	13.200,00	13.200,00
15.6117.08	Αμοιβή ηχολήπτη (συν.2015)	7.000,00	0,00	6.890,00	6.890,00	6.890,00
	<b>ΣΥΝΟΛΟ 6117</b>	<b>13.600,00</b>	<b>0,00</b>	<b>30.810,00</b>	<b>30.810,00</b>	<b>30.810,00</b>
	<b>ΣΥΝΟΛΟ 611</b>	<b>56.900,00</b>	<b>15.472,00</b>	<b>65.810,00</b>	<b>65.810,00</b>	<b>65.810,00</b>
<b>614</b>	<b>ΑΜΟΙΒΕΣ ΤΡΙΤΩΝ ΜΕ ΤΗΝ ΙΔΙΟΤΗΤΑ ΝΟΜΙΚΟΥ ΠΡΟΣΩΠΟΥ</b>					
6142	ΑΜΟΙΒΕΣ ΝΟΜΙΚΩΝ ΠΡΟΣΩΠΩΝ ΙΔΙΩΤΙΚΟΥ ΔΙΚΑΙΟΥ					
15.6142.01	Φύλαξη αθλητικών εγκαταστάσεων	0,00	0,00	35.000,00	35.000,00	35.000,00
15.6142.08	Φύλαξη θεάτρου Ρεματίας	15.000,00	0,00	0,00	0,00	0,00
	<b>ΣΥΝΟΛΟ 6142</b>	<b>15.000,00</b>	<b>0,00</b>	<b>35.000,00</b>	<b>35.000,00</b>	<b>35.000,00</b>
	<b>ΣΥΝΟΛΟ 614</b>	<b>15.000,00</b>	<b>0,00</b>	<b>35.000,00</b>	<b>35.000,00</b>	<b>35.000,00</b>
	<b>ΣΥΝΟΛΟ 61</b>	<b>71.900,00</b>	<b>15.472,00</b>	<b>100.810,00</b>	<b>100.810,00</b>	<b>100.810,00</b>
<b>62</b>	<b>ΠΑΡΟΧΕΣ ΤΡΙΤΩΝ</b>					
<b>621</b>	<b>ΠΑΡΟΧΕΣ ΠΑΡΑΓΩΓΙΚΗΣ ΔΙΑΔΙΚΑΣΙΑΣ</b>					
6212	ΦΩΤΑΕΡΙΟ ΚΑΙ ΦΥΣΙΚΟ ΑΕΡΙΟ ΠΑΡΑΓΩΓΙΚΗΣ ΔΙΑΔΙΚΑΣΙΑΣ					

## ΜΕΡΟΣ ΙΙ : ΠΡΟΫΠΟΛΟΓΙΣΜΟΣ ΔΑΠΑΝΩΝ (Ανάλυση)

=====

ΚΩΔΙΚΟΣ	ΠΕΡΙΓΡΑΦΗ	ΠΡΟΗΓΟΥΜΕΝΟ ΟΙΚ. ΕΤΟΣ 2015		ΟΙΚ. ΕΤΟΣ 2016		ΔΙΑΜΟΡΦ/ΝΤΑ
		ΔΙΑΜΟΡΦ/ΝΤΑ	ΕΝΤΑΛΛΕΟΝΤΑ	ΨΗΦΙΣΘΕΝΤΑ	ΕΓΚΡΙΘΕΝΤΑ	
15.6212.02	Φωταέριο και φυσικό αέριο παραγωγικής διαδικασίας αθλητικών εγκαταστάσεων	250.000,00	91.000,54	140.000,00	140.000,00	140.000,00
	<b>ΣΥΝΟΛΟ 6212</b>	<b>250.000,00</b>	<b>91.000,54</b>	<b>140.000,00</b>	<b>140.000,00</b>	<b>140.000,00</b>
	<b>ΣΥΝΟΛΟ 621</b>	<b>250.000,00</b>	<b>91.000,54</b>	<b>140.000,00</b>	<b>140.000,00</b>	<b>140.000,00</b>
<b>623</b>	<b>ΕΝΟΙΚΙΑ - ΜΙΣΘΩΜΑΤΑ</b>					
6232	ΜΙΣΘΩΜΑΤΑ ΚΤΙΡΙΩΝ - ΤΕΧΝΙΚΩΝ ΕΡΓΩΝ ΑΚΙΝΗΤΩΝ					
15.6232.01	Μισθώματα κτιρίων (πρώην Νομ.Προσ.ΟΚΠΑ)	15.000,00	0,00	0,00	0,00	0,00
	<b>ΣΥΝΟΛΟ 6232</b>	<b>15.000,00</b>	<b>0,00</b>	<b>0,00</b>	<b>0,00</b>	<b>0,00</b>
6233	ΜΙΣΘΩΜΑΤΑ ΜΗΧΑΝΗΜΑΤΩΝ - ΤΕΧΝΙΚΩΝ ΕΓΚΑΤΑΣΤΑΣΕΩΝ					
15.6233.01	Μισθώματα μηχανημάτων-τεχνικών εγκαταστάσεων ΕΥΡΥΠΙΔΗ	1.000,00	0,00	1.000,00	1.000,00	1.000,00
	<b>ΣΥΝΟΛΟ 6233</b>	<b>1.000,00</b>	<b>0,00</b>	<b>1.000,00</b>	<b>1.000,00</b>	<b>1.000,00</b>
6235	ΜΙΣΘΩΜΑΤΑ ΕΠΙΠΛΩΝ & ΛΟΙΠΟΥ ΕΞΟΠΛΙΣΜΟΥ & ΣΚΕΥΩΝ ΚΑΙ ΛΟΙΠΟΥ ΕΞΟΠΛΙΣΜΟΥ					
15.6235.01	Μίσθωση χημικής τουαλέτας (συν.2015)	10.000,00	1.907,24	3.274,06	3.274,06	3.274,06
15.6235.02	Ενοικίαση-Προγραμματισμός-χειρισμ ός μηχανημάτων για τη λειτουργία φωτισμού του Θεατρου της Ρεματιάς	15.000,00	0,00	0,00	0,00	0,00
15.6235.03	Ενοικίαση εξέδρας κοινού στις εγκαταστάσεις του θεάτρου της Ρεματιάς	28.000,00	0,00	0,00	0,00	0,00
15.6235.04	Μίσθωση χημικής τουαλέτας	0,00	0,00	7.000,00	7.000,00	7.000,00
	<b>ΣΥΝΟΛΟ 6235</b>	<b>53.000,00</b>	<b>1.907,24</b>	<b>10.274,06</b>	<b>10.274,06</b>	<b>10.274,06</b>
6236	ΛΟΙΠΑ ΜΙΣΘΩΜΑΤΑ					
15.6236.03	Μισθώματα σχολικών μονάδων N3852/10.	552.376,68	184.125,56	552.376,68	552.376,68	552.376,68
	<b>ΣΥΝΟΛΟ 6236</b>	<b>552.376,68</b>	<b>184.125,56</b>	<b>552.376,68</b>	<b>552.376,68</b>	<b>552.376,68</b>
	<b>ΣΥΝΟΛΟ 623</b>	<b>621.376,68</b>	<b>186.032,80</b>	<b>563.650,74</b>	<b>563.650,74</b>	<b>563.650,74</b>
<b>625</b>	<b>ΑΣΦΑΛΙΣΤΡΑ</b>					
6251	ΑΣΦΑΛΙΣΤΡΑ ΑΚΙΝΗΤΩΝ					

**ΜΕΡΟΣ ΙΙ : ΠΡΟΫΠΟΛΟΓΙΣΜΟΣ ΔΑΠΑΝΩΝ (Ανάλυση)**

=====

ΚΩΔΙΚΟΣ	ΠΕΡΙΓΡΑΦΗ	ΠΡΟΗΓΟΥΜΕΝΟ ΟΙΚ. ΕΤΟΣ 2015		ΟΙΚ. ΕΤΟΣ 2016		ΔΙΑΜΟΡΦ/ΝΤΑ
		ΔΙΑΜΟΡΦ/ΝΤΑ	ΕΝΤΑΛΛΑΘΕΝΤΑ	ΨΗΦΙΣΘΕΝΤΑ	ΕΓΚΡΙΘΕΝΤΑ	
15.6251.01	Ασφάλιστρα δημοτικών κτιρίων	3.000,00	0,00	4.000,00	4.000,00	4.000,00
	<b>ΣΥΝΟΛΟ 6251</b>	<b>3.000,00</b>	<b>0,00</b>	<b>4.000,00</b>	<b>4.000,00</b>	<b>4.000,00</b>
6253	ΑΣΦΑΛΙΣΤΡΑ					
15.6253.01	Ασφάλιστρα μεταφορικών μέσων	2.000,00	262,56	500,00	500,00	500,00
	<b>ΣΥΝΟΛΟ 6253</b>	<b>2.000,00</b>	<b>262,56</b>	<b>500,00</b>	<b>500,00</b>	<b>500,00</b>
15.6255	Λοιπά ασφάλιστρα	5.000,00	3.829,99	5.000,00	5.000,00	5.000,00
	<b>ΣΥΝΟΛΟ 625</b>	<b>10.000,00</b>	<b>4.092,55</b>	<b>9.500,00</b>	<b>9.500,00</b>	<b>9.500,00</b>
<b>626</b>	<b>ΣΥΝΤΗΡΗΣΗ ΚΑΙ ΕΠΙΣΚΕΥΗ ΑΓΑΘΩΝ</b>					
	<b>ΔΙΑΡΚΟΥΣ ΧΡΗΣΗΣ ΑΠΟ ΤΡΙΤΟΥΣ</b>					
6261	ΣΥΝΤΗΡΗΣΗ ΚΑΙ ΕΠΙΣΚΕΥΗ ΚΤΙΡΙΩΝ					
	ΑΚΙΝΗΤΩΝ ΤΟΥ ΔΗΜΟΥ					
15.6261.01	Συντήρηση και επισκευή κτιρίων 'ΕΥΡΙΠΠΙΔΗ'	20.000,00	2.990,04	10.000,00	10.000,00	10.000,00
15.6261.02	Συντήρηση και επισκευή κτιρίων ακινήτων	49.000,00	70,17	15.000,00	15.000,00	15.000,00
	<b>ΣΥΝΟΛΟ 6261</b>	<b>69.000,00</b>	<b>3.060,21</b>	<b>25.000,00</b>	<b>25.000,00</b>	<b>25.000,00</b>
6262	ΣΥΝΤΗΡΗΣΗ ΚΑΙ ΕΠΙΣΚΕΥΗ ΛΟΙΠΩΝ					
	ΜΟΝΙΜΩΝ ΕΓΚΑΤΑΣΤΑΣΕΩΝ (ΠΛΗΝ					
	ΚΤΙΡΙΩΝ ΕΡΓΩΝ)					
15.6262.01	Συντήρηση και επισκευή καυστήρων και λεβήτων (ΣΥΝΕΧ.2014)	10.000,00	0,00	0,00	0,00	0,00
15.6262.02	Συντήρηση και επισκευή λοιπών μονίμων εγκαταστάσεων (συν.2015)	45.000,00	80,09	15.744,00	15.744,00	15.744,00
15.6262.03	Συντήρηση και επισκευή αυτόματου συστήματος χλωρίωσης	6.000,00	0,00	8.000,00	8.000,00	8.000,00
15.6262.04	Συντήρηση και επισκευή αντλιών μηχανοστασίου	5.000,00	0,00	1.000,00	1.000,00	1.000,00
15.6262.05	Συντήρηση της κολυμβητικής δεξαμενής του Αθλητικού Κέντρου "Π.Παπαγιαννόπουλος"	0,00	0,00	1.500,00	1.500,00	1.500,00
15.6262.06	Συντήρηση και επισκευή λοιπών μονίμων εγκαταστάσεων	0,00	0,00	10.000,00	10.000,00	10.000,00
15.6262.07	Συντήρηση και επισκευή μετα ανταλλακτικών κολυμβητικών δεξαμενών	0,00	0,00	1.000,00	1.000,00	1.000,00

## ΜΕΡΟΣ ΙΙ : ΠΡΟΫΠΟΛΟΓΙΣΜΟΣ ΔΑΠΑΝΩΝ (Ανάλυση)

=====

ΚΩΔΙΚΟΣ	ΠΕΡΙΓΡΑΦΗ	ΠΡΟΗΓΟΥΜΕΝΟ ΟΙΚ. ΕΤΟΣ 2015		ΟΙΚ. ΕΤΟΣ 2016		ΔΙΑΜΟΡΦ/ΝΤΑ
		ΔΙΑΜΟΡΦ/ΝΤΑ	ΕΝΤΑΛΘΕΝΤΑ	ΨΗΦΙΣΘΕΝΤΑ	ΕΓΚΡΙΘΕΝΤΑ	
15.6262.10	Καθαρισμός μνημείων και κτηριών της πόλης	15.000,00	0,00	0,00	0,00	0,00
15.6262.12	Συντήρηση και επισκευή λοιπών μονίμων εγκαταστάσεων (ΣΥΝΕΧ.2014)	18.087,03	18.087,03	0,00	0,00	0,00
15.6262.16	Συντήρηση μηχανοστασίου και ελέγχου ποιότητας νερού μετά χημικών υλικών κολυμβητηρίου Π. Παπαγιαννόπουλος	24.000,00	0,00	15.000,00	15.000,00	15.000,00
15.6262.17	Συντήρηση και επισκευή συστήματος φιλτραρίσματος και ποιότητας νερού κολυμβητηρίου Ν. Πέρκιζας	0,00	0,00	23.000,00	23.000,00	23.000,00
	<b>ΣΥΝΟΛΟ 6262</b>	<b>123.087,03</b>	<b>18.167,12</b>	<b>75.244,00</b>	<b>75.244,00</b>	<b>75.244,00</b>
15.6263	Επισκευή, συντήρηση και ανταλλακτικά οχημάτων και μηχανημάτων έργου	15.000,00	9,84	2.500,00	2.500,00	2.500,00
15.6264	Συντήρηση και επισκευή λοιπών μηχανημάτων	17.200,00	0,00	12.000,00	12.000,00	12.000,00
6265	ΣΥΝΤΗΡΗΣΗ ΚΑΙ ΕΠΙΣΚΕΥΗ ΕΠΙΠΛΩΝ ΚΑΙ ΛΟΙΠΟΥ ΕΞΟΠΛΙΣΜΟΥ ΣΚΕΥΩΝ & ΛΟΙΠΟΥ ΕΞΟΠΛΙΣΜΟΥ					
15.6265.01	Συντήρηση και επισκευή ηχητικών συσκευών (Φιλαρμονική)	5.000,00	0,00	3.000,00	3.000,00	3.000,00
15.6265.02	Συντήρηση και επισκευή λοιπού εξοπλισμού	14.000,00	45,98	15.700,00	15.700,00	15.700,00
15.6265.03	Συντήρηση και επισκευή μουσικών οργάνων της Δημοτικής Φιλαρμονικής	8.000,00	0,00	4.000,00	4.000,00	4.000,00
15.6265.04	Συντήρηση και επισκευή επίπλων και σκευών	8.000,00	0,00	8.000,00	8.000,00	8.000,00
15.6265.06	Συντήρηση και επισκευή λοιπού εξοπλισμού (ΣΥΝΕΧ.2014)	1.045,50	0,00	0,00	0,00	0,00
15.6265.07	Συντήρηση τηλεφωνικών κέντρων	0,00	0,00	1.000,00	1.000,00	1.000,00
15.6265.15	Συντήρηση και επισκευή λοιπού εξοπλισμού	0,00	0,00	3.000,00	3.000,00	3.000,00

**ΜΕΡΟΣ ΙΙ : ΠΡΟΫΠΟΛΟΓΙΣΜΟΣ ΔΑΠΑΝΩΝ (Ανάλυση)**

=====

ΚΩΔΙΚΟΣ	ΠΕΡΙΓΡΑΦΗ	ΠΡΟΗΓΟΥΜΕΝΟ ΟΙΚ. ΕΤΟΣ 2015		ΟΙΚ. ΕΤΟΣ 2016		ΔΙΑΜΟΡΦ/ΝΤΑ
		ΔΙΑΜΟΡΦ/ΝΤΑ	ΕΝΤΑΛΛΑΘΕΝΤΑ	ΨΗΦΙΣΘΕΝΤΑ	ΕΓΚΡΙΘΕΝΤΑ	
	<b>ΣΥΝΟΛΟ 6265</b>	<b>36.045,50</b>	<b>45,98</b>	<b>34.700,00</b>	<b>34.700,00</b>	<b>34.700,00</b>
6266	ΣΥΝΤΗΡΗΣΗ ΚΑΙ ΕΠΙΣΚΕΥΗ ΑΓΑΘΩΝ ΔΙΑΡΚΟΥΣ ΧΡΗΣΗΣ ΑΠΟ ΤΡΙΤΟΥΣ					
15.6266.01	Συντήρηση εφαρμογής ιατρικών ιστορικών ΣΚΕΠΗ (ΣΗΑΙΙ)	1.500,00	0,00	1.500,00	1.500,00	1.500,00
15.6266.02	Συντήρηση εφαρμογής ΑΒΕΚΤ	0,00	0,00	2.000,00	2.000,00	2.000,00
15.6266.03	Συντήρηση υποσυστήματος ΑΒΕΚΤ Z39.50 server & webgate	0,00	0,00	1.200,00	1.200,00	1.200,00
15.6266.04	Συντήρηση εφαρμογής καταγραφής δημογραφικών στοιχείων απο τις Κοινωνικές Υπηρεσίες	0,00	0,00	300,00	300,00	300,00
	<b>ΣΥΝΟΛΟ 6266</b>	<b>1.500,00</b>	<b>0,00</b>	<b>5.000,00</b>	<b>5.000,00</b>	<b>5.000,00</b>
	<b>ΣΥΝΟΛΟ 626</b>	<b>261.832,53</b>	<b>21.283,15</b>	<b>154.444,00</b>	<b>154.444,00</b>	<b>154.444,00</b>
<b>627</b>	<b>ΥΔΡΕΥΣΗ, ΦΩΤΙΣΜΟΣ, ΚΑΘΑΡΙΟΤΗΤΑ (ΛΟΙΠΕΣ ΠΑΡΟΧΕΣ ΤΡΙΤΩΝ)</b>					
6275	ΔΑΠΑΝΕΣ ΚΑΘΑΡΙΣΜΟΥ ΦΡΕΑΤΙΩΝ ΔΕΞΑΜΕΝΩΝ ΚΛΠ					
15.6275.01	Δαπάνες καθαρισμού φρεατίων, δεξαμενών κ.λ.π (συν.2015)	20.000,00	98,40	553,50	553,50	553,50
15.6275.02	Δαπάνες καθαρισμού φρεατίων, δεξαμενών κ.λ.π	0,00	0,00	4.000,00	4.000,00	4.000,00
	<b>ΣΥΝΟΛΟ 6275</b>	<b>20.000,00</b>	<b>98,40</b>	<b>4.553,50</b>	<b>4.553,50</b>	<b>4.553,50</b>
6277	ΔΑΠΑΝΕΣ ΣΥΛΛΟΓΗΣ ΚΑΙ ΜΕΤΑΦΟΡΑΣ ΣΤΕΡΕΩΝ ΑΠΟΒΛΗΤΩΝ ΚΑΙ ΑΝΑΚΥΚΛΩΣΙΜΩΝ ΥΛΙΚΩΝ					
15.6277.01	Εργασίες ψεκασμών, μυοκτονίας-εντομοκτονίας κ.λ.π (συν.2015)	12.500,00	0,00	11.905,00	11.905,00	11.905,00
15.6277.02	Εργασίες ψεκασμών, μυοκτονίας-εντομοκτονίας κ.λ.π	0,00	0,00	3.000,00	3.000,00	3.000,00
	<b>ΣΥΝΟΛΟ 6277</b>	<b>12.500,00</b>	<b>0,00</b>	<b>14.905,00</b>	<b>14.905,00</b>	<b>14.905,00</b>
	<b>ΣΥΝΟΛΟ 627</b>	<b>32.500,00</b>	<b>98,40</b>	<b>19.458,50</b>	<b>19.458,50</b>	<b>19.458,50</b>
	<b>ΣΥΝΟΛΟ 62</b>	<b>1.175.709,21</b>	<b>302.507,44</b>	<b>887.053,24</b>	<b>887.053,24</b>	<b>887.053,24</b>
<b>63</b>	<b>ΦΟΡΟΙ ΤΕΛΗ</b>					
<b>632</b>	<b>ΤΕΛΗ ΚΥΚΛΟΦΟΡΙΑΣ ΜΕΤΑΦΟΡΙΚΩΝ ΜΕΣΩΝ</b>					

**ΜΕΡΟΣ ΙΙ : ΠΡΟΫΠΟΛΟΓΙΣΜΟΣ ΔΑΠΑΝΩΝ (Ανάλυση)**

=====

ΚΩΔΙΚΟΣ	ΠΕΡΙΓΡΑΦΗ	ΠΡΟΗΓΟΥΜΕΝΟ ΟΙΚ. ΕΤΟΣ 2015		ΟΙΚ. ΕΤΟΣ 2016		ΔΙΑΜΟΡΦ/ΝΤΑ
		ΔΙΑΜΟΡΦ/ΝΤΑ	ΕΝΤΑΛΛΕΟΝΤΑ	ΨΗΦΙΣΘΕΝΤΑ	ΕΓΚΡΙΘΕΝΤΑ	
15.6321	Τέλη κυκλοφορίας επιβατηγών αυτοκινήτων	1.000,00	0,00	1.000,00	1.000,00	1.000,00
	<b>ΣΥΝΟΛΟ 632</b>	<b>1.000,00</b>	<b>0,00</b>	<b>1.000,00</b>	<b>1.000,00</b>	<b>1.000,00</b>
	<b>ΣΥΝΟΛΟ 63</b>	<b>1.000,00</b>	<b>0,00</b>	<b>1.000,00</b>	<b>1.000,00</b>	<b>1.000,00</b>
<b>64</b>	<b>ΛΟΙΠΑ ΓΕΝΙΚΑ ΕΣΟΔΑ</b>					
<b>641</b>	<b>ΕΣΟΔΑ ΜΕΤΑΦΟΡΩΝ</b>					
6411	ΕΣΟΔΑ ΚΙΝΗΣΗΣ ΙΔΙΟΚΤΗΤΩΝ ΜΕΤΑΦΟΡΙΚΩΝ ΜΕΣΩΝ (ΚΑΥΣΙΜΑ ΛΙΠΑΝΤΙΚΑ ΔΙΟΔΙΑ ΚΛΠ)					
15.6411.01	Έξοδα κίνησης ιδιόκτητων μεταφορικών μέσων (καύσιμα) συν.2015	3.000,00	1.471,38	178,62	178,62	178,62
15.6411.03	Έξοδα κίνησης ιδιόκτητων μεταφορικών μέσων (βενζίνη)	0,00	0,00	850,00	850,00	850,00
15.6411.05	Προμήθεια λιπαντικών για κίνηση μεταφορικών μέσων	500,00	0,00	1.000,00	1.000,00	1.000,00
	<b>ΣΥΝΟΛΟ 6411</b>	<b>3.500,00</b>	<b>1.471,38</b>	<b>2.028,62</b>	<b>2.028,62</b>	<b>2.028,62</b>
6412	ΕΣΟΔΑ ΜΕΤΑΦΟΡΑΣ ΑΓΑΘΩΝ ΦΟΡΤΟΕΚΦΟΡΤΩΤΙΚΑ					
15.6412.01	Εξοδα μεταφοράς αγαθών-φορτοεκφορτωτικά	500,00	0,00	500,00	500,00	500,00
	<b>ΣΥΝΟΛΟ 6412</b>	<b>500,00</b>	<b>0,00</b>	<b>500,00</b>	<b>500,00</b>	<b>500,00</b>
6413	ΜΕΤΑΦΟΡΕΣ ΠΡΟΣΩΠΩΝ					
15.6413.01	Μεταφορά μελών ΚΑΠΗ	20.000,00	0,00	20.000,00	20.000,00	20.000,00
15.6413.02	Μεταφορές μουσικών Φιλαρμονικής	5.000,00	0,00	0,00	0,00	0,00
15.6413.03	Μεταφορά παιδιών για την Αθλητική Κατασκήνωση 2015 (απο έσοδα camp)	6.000,00	0,00	0,00	0,00	0,00
15.6413.04	Μεταφορά παιδιών για την Αθλητική Κατασκήνωση (απο έσοδα camp)	0,00	0,00	6.000,00	6.000,00	6.000,00
	<b>ΣΥΝΟΛΟ 6413</b>	<b>31.000,00</b>	<b>0,00</b>	<b>26.000,00</b>	<b>26.000,00</b>	<b>26.000,00</b>
	<b>ΣΥΝΟΛΟ 641</b>	<b>35.000,00</b>	<b>1.471,38</b>	<b>28.528,62</b>	<b>28.528,62</b>	<b>28.528,62</b>
<b>642</b>	<b>ΟΔΟΙΠΟΡΙΚΑ ΕΣΟΔΑ ΚΑΙ ΕΣΟΔΑ ΤΑΞΙΔΙΩΝ</b>					

**ΜΕΡΟΣ ΙΙ : ΠΡΟΫΠΟΛΟΓΙΣΜΟΣ ΔΑΠΑΝΩΝ (Ανάλυση)**

=====

ΚΩΔΙΚΟΣ	ΠΕΡΙΓΡΑΦΗ	ΠΡΟΗΓΟΥΜΕΝΟ ΟΙΚ. ΕΤΟΣ 2015		ΟΙΚ. ΕΤΟΣ 2016		ΔΙΑΜΟΡΦ/ΝΤΑ
		ΔΙΑΜΟΡΦ/ΝΤΑ	ΕΝΤΑΛΛΑΘΕΝΤΑ	ΨΗΦΙΣΘΕΝΤΑ	ΕΓΚΡΙΘΕΝΤΑ	
15.6422	Οδοιπορικά έξοδα και αποζημίωση μετακινούμενων υπαλλήλων	4.000,00	0,00	2.500,00	2.500,00	2.500,00
	<b>ΣΥΝΟΛΟ 642</b>	<b>4.000,00</b>	<b>0,00</b>	<b>2.500,00</b>	<b>2.500,00</b>	<b>2.500,00</b>
<b>647</b>	<b>ΕΣΟΔΑ ΚΑΛΛΙΤΕΧΝΙΚΩΝ, ΑΘΛΗΤΙΚΩΝ ΚΑΙ ΚΟΙΝΩΝΙΚΩΝ ΔΡΑΣΤΗΡΙΟΤΗΤΩΝ</b>					
6471	ΕΣΟΔΑ ΠΟΛΙΤΙΣΤΙΚΩΝ ΔΡΑΣΤΗΡΙΟΤΗΤΩΝ					
15.6471.01	Έξοδα πολιτιστικών δραστηριοτήτων	0,00	0,00	10.000,00	10.000,00	10.000,00
15.6471.02	Έξοδα για δημιουργία και εκτύπωση εντύπων, αφισών, προγραμμάτων πολιτιστικών εκδηλώσεων & εκπαιδευτικών εργαστηρίων	9.000,00	2.753,97	7.000,00	7.000,00	7.000,00
15.6471.03	Έξοδα Πολιτιστικών Δραστηριοτήτων για κοινωνικούς σκοπούς (συν.2015)	5.000,00	0,00	2.350,00	2.350,00	2.350,00
15.6471.04	Δαπάνες διαμονής σε ξενοδοχείο για αναψυχή μελών ΚΑΠΗ (συν.2015)	25.000,00	0,00	24.600,00	24.600,00	24.600,00
15.6471.05	Έξοδα για τη φωτογραφική κάλυψη & βιντεοσκόπηση Πολιτιστικών εκδηλώσεων	3.000,00	0,00	0,00	0,00	0,00
15.6471.06	Δαπάνες για την πραγματοποίηση των πολιτιστικών και καλλιτεχνικών δραστηριοτήτων	15.000,00	0,00	12.500,00	12.500,00	12.500,00
15.6471.07	Δαπάνες διαμονής σε ξενοδοχείο για αναψυχή μελών ΚΑΠΗ	0,00	0,00	24.600,00	24.600,00	24.600,00
	<b>ΣΥΝΟΛΟ 6471</b>	<b>57.000,00</b>	<b>2.753,97</b>	<b>81.050,00</b>	<b>81.050,00</b>	<b>81.050,00</b>
15.6472	Έξοδα αθλητικών δραστηριοτήτων	40.000,00	1.788,15	15.000,00	15.000,00	15.000,00
6473	ΕΣΟΔΑ ΟΡΓΑΝΩΣΗΣ ΚΟΙΝΩΝΙΚΩΝ ΔΡΑΣΤΗΡΙΟΤΗΤΩΝ					
15.6473.01	Έξοδα για εκδηλώσεις-δραστηριότητες για κοινωνική μέριμνα και πρόνοια	3.600,00	0,00	0,00	0,00	0,00
15.6473.10	Έξοδα λοιπών κοινωνικών δραστηριοτήτων	5.000,00	0,00	3.000,00	3.000,00	3.000,00
	<b>ΣΥΝΟΛΟ 6473</b>	<b>8.600,00</b>	<b>0,00</b>	<b>3.000,00</b>	<b>3.000,00</b>	<b>3.000,00</b>



**ΜΕΡΟΣ ΙΙ : ΠΡΟΫΠΟΛΟΓΙΣΜΟΣ ΔΑΠΑΝΩΝ (Ανάλυση)**

=====

ΚΩΔΙΚΟΣ	ΠΕΡΙΓΡΑΦΗ	ΠΡΟΗΓΟΥΜΕΝΟ ΟΙΚ. ΕΤΟΣ 2015		ΟΙΚ. ΕΤΟΣ 2016		ΔΙΑΜΟΦ/ΝΤΑ
		ΔΙΑΜΟΦ/ΝΤΑ	ΕΝΤΑΛΛΟΝΤΑ	ΨΗΦΙΣΘΕΝΤΑ	ΕΓΚΡΙΘΕΝΤΑ	
6474	ΕΞΟΔΑ ΛΟΙΠΩΝ ΠΑΡΕΜΦΕΡΩΝ ΔΡΑΣΤΗΡΙΟΤΗΤΩΝ					
15.6474.01	Έξοδα απολύμανση - καθαριότητα των σχολικών συγκροτημάτων (συν.2015)	2.500,00	0,00	2.380,82	2.380,82	2.380,82
15.6474.04	Πρόγραμμα στείρωσης αδέσποτων ζώων (ΣΥΝΕΧ.2014)	2.500,00	2.496,96	0,00	0,00	0,00
15.6474.05	Έξοδα για την λειτουργία των νέο-ιδρυθέντων τμημάτων ένταξης σε δημοτικά σχολεία	1.500,00	0,00	1.500,00	1.500,00	1.500,00
15.6474.06	Έξοδα για τη λειτουργία τμημάτων θερινής απασχόλησης σε σχολικά συγκροτήματα	4.000,00	0,00	4.000,00	4.000,00	4.000,00
15.6474.07	Δράσεις υποστήριξης ενισχυτικής διδασκαλίας σε μαθητές	18.000,00	0,00	6.000,00	6.000,00	6.000,00
15.6474.09	Έξοδα για απολύμανση-καθαριότητα των σχολικών συγκροτημάτων	6.000,00	137,01	0,00	0,00	0,00
15.6474.12	Έξοδα απολύμανση - καθαριότητα των σχολικών συγκροτημάτων	0,00	0,00	3.000,00	3.000,00	3.000,00
	<b>ΣΥΝΟΛΟ 6474</b>	<b>34.500,00</b>	<b>2.633,97</b>	<b>16.880,82</b>	<b>16.880,82</b>	<b>16.880,82</b>
	<b>ΣΥΝΟΛΟ 647</b>	<b>140.100,00</b>	<b>7.176,09</b>	<b>115.930,82</b>	<b>115.930,82</b>	<b>115.930,82</b>
<b>648</b>	<b>ΕΞΟΔΑ ΚΑΤΑΣΚΗΝΩΣΕΩΝ ΕΞΟΧΩΝ ΚΑΙ ΣΥΣΣΕΙΤΙΩΝ</b>					
6481	ΕΞΟΔΑ ΛΕΙΤΟΥΡΓΙΑΣ ΣΥΣΣΕΙΤΙΩΝ					
15.6481.01	Συνεχιζόμενη προμήθεια ειδών παντοπωλείου για τις ανάγκες των παιδικών σταθμών και ΚΑΠΗ του Δήμου	810,21	705,66	0,00	0,00	0,00
15.6481.02	Συνεχιζόμενη προμήθεια ειδών οπωρολαχανοπωλείου για τις ανάγκες των παιδικών σταθμών του Δήμου	6.027,04	4.627,26	0,00	0,00	0,00
15.6481.03	Συνεχιζόμενη προμήθεια ειδών κρεοπωλείου για τις ανάγκες των παιδικών σταθμών του Δήμου	3.453,88	3.443,79	0,00	0,00	0,00

## ΜΕΡΟΣ ΙΙ : ΠΡΟΫΠΟΛΟΓΙΣΜΟΣ ΔΑΠΑΝΩΝ (Ανάλυση)

=====

ΚΩΔΙΚΟΣ	ΠΕΡΙΓΡΑΦΗ	ΠΡΟΗΓΟΥΜΕΝΟ ΟΙΚ. ΕΤΟΣ 2015		ΟΙΚ. ΕΤΟΣ 2016		ΔΙΑΜΟΡΦ/ΝΤΑ
		ΔΙΑΜΟΡΦ/ΝΤΑ	ΕΝΤΑΛΛΘΕΝΤΑ	ΨΗΦΙΣΘΕΝΤΑ	ΕΓΚΡΙΘΕΝΤΑ	
15.6481.04	Συνεχιζόμενη προμήθεια ειδών ιχθυοπωλείου για τις ανάγκες των παιδικών σταθμών του Δήμου	4.365,20	3.613,54	0,00	0,00	0,00
15.6481.05	Συνεχιζόμενη προμήθεια ειδών Αρτοποιίας - Ζαχαροπλαστείου για τις ανάγκες των παιδικών σταθμών και ΚΑΠΗ του Δήμου	6.275,58	4.978,09	0,00	0,00	0,00
15.6481.06	Βοηθήματα ένδειας και αντιμετώπιση άμεσων βιοτικών αναγκών πολιτών, λόγω φυσικών καταστροφών (ΝΔ 57/13)	250,00	0,00	0,00	0,00	0,00
15.6481.07	Προμήθεια παντοπωλείου (συν.2015)	79.000,00	9.095,65	53.785,09	53.785,09	53.785,09
15.6481.08	Προμήθεια οπωρολαχανικών (συν.2015)	25.000,00	0,00	11.258,01	11.258,01	11.258,01
15.6481.09	Προμήθεια κρεοπωλείου (συν.2015)	30.000,00	0,00	25.513,34	25.513,34	25.513,34
15.6481.10	Προμήθεια ιχθυοπωλείου (συν.2015)	20.000,00	0,00	17.030,52	17.030,52	17.030,52
15.6481.11	Προμήθεια αρτοποιίας (συν.2015)	26.000,00	0,00	24.788,81	24.788,81	24.788,81
15.6481.12	Προμήθεια φαγητού και εμφιαλομένου νερού για την Αθλητική Κατασκήνωση 2015 (συν. 2015)	15.000,00	0,00	3.764,73	3.764,73	3.764,73
15.6481.13	Προμήθεια τροφίμων για τις ανάγκες του Κοινωνικού Παντοπωλείου του Δήμου (συν.2015)	100.000,00	0,00	65.138,29	65.138,29	65.138,29
15.6481.14	Προμήθεια τροφίμων για τις ανάγκες του Κοινωνικού Παντοπωλείου του Δήμου	0,00	0,00	150.000,00	150.000,00	150.000,00
15.6481.15	Προμήθεια παντοπωλείου	0,00	0,00	67.500,00	67.500,00	67.500,00
15.6481.16	Προμήθεια αρτοποιίας	0,00	0,00	25.500,00	25.500,00	25.500,00
15.6481.17	Προμήθεια φαγητού και εμφιαλομένου νερού για την Αθλητική Κατασκήνωση	0,00	0,00	15.000,00	15.000,00	15.000,00
15.6481.18	Προμήθεια οπωρολαχανικών	0,00	0,00	15.000,00	15.000,00	15.000,00
15.6481.19	Προμήθεια κρεοπωλείου	0,00	0,00	20.000,00	20.000,00	20.000,00
15.6481.20	Προμήθεια ιχθυοπωλείου	0,00	0,00	15.000,00	15.000,00	15.000,00
	<b>ΣΥΝΟΛΟ 6481</b>	<b>316.181,91</b>	<b>26.463,99</b>	<b>509.278,79</b>	<b>509.278,79</b>	<b>509.278,79</b>

## ΜΕΡΟΣ ΙΙ : ΠΡΟΫΠΟΛΟΓΙΣΜΟΣ ΔΑΠΑΝΩΝ (Ανάλυση)

=====

ΚΩΔΙΚΟΣ	ΠΕΡΙΓΡΑΦΗ	ΠΡΟΗΓΟΥΜΕΝΟ ΟΙΚ. ΕΤΟΣ 2015		ΟΙΚ. ΕΤΟΣ 2016		ΔΙΑΜΟΡΦ/ΝΤΑ
		ΔΙΑΜΟΡΦ/ΝΤΑ	ΕΝΤΑΛΘΕΝΤΑ	ΨΗΦΙΣΘΕΝΤΑ	ΕΓΚΡΙΘΕΝΤΑ	
	<b>ΣΥΝΟΛΟ 648</b>	<b>316.181,91</b>	<b>26.463,99</b>	<b>509.278,79</b>	<b>509.278,79</b>	<b>509.278,79</b>
	<b>ΣΥΝΟΛΟ 64</b>	<b>495.281,91</b>	<b>35.111,46</b>	<b>656.238,23</b>	<b>656.238,23</b>	<b>656.238,23</b>
<b>66</b>	<b>ΔΑΠΑΝΕΣ ΠΡΟΜΗΘΕΙΑΣ ΑΝΑΛΩΣΙΜΩΝ</b>					
<b>661</b>	<b>ΕΝΤΥΠΑ, ΒΙΒΛΙΑ, ΓΡΑΦΙΚΗ ΥΛΗ</b>					
	<b>ΕΚΔΟΣΕΙΣ</b>					
15.6611	Προμήθεια βιβλίων κλπ	8.000,00	0,00	6.000,00	6.000,00	6.000,00
6612	ΕΝΤΥΠΑ, ΒΙΒΛΙΑ, ΓΡΑΦΙΚΗ ΥΛΗ					
	ΕΚΔΟΣΕΙΣ					
15.6612.01	Προμήθεια γραφικής ύλης και λοιπά υλικά γραφείων (συν.2015)	15.880,00	0,00	15.880,00	15.880,00	15.880,00
15.6612.02	Έξοδα για παιδαγωγικό και ψυχαγωγικό υλικό	25.400,00	0,00	24.600,00	24.600,00	24.600,00
15.6612.03	Προμήθεια γραφικής ύλης και λοιπά υλικά γραφείων	0,00	0,00	20.000,00	20.000,00	20.000,00
15.6612.04	Παιχνίδια για το τμήμα μαθησιακών δυσκολιών	0,00	0,00	200,00	200,00	200,00
15.6612.05	Προμήθεια αναλωσίμων υλικών για εκπόνηση εκπαιδευτικών – καλλιτεχνικών εργαστηρίων	0,00	0,00	5.000,00	5.000,00	5.000,00
15.6612.06	Προμήθεια παρτιτούρων	0,00	0,00	1.000,00	1.000,00	1.000,00
	<b>ΣΥΝΟΛΟ 6612</b>	<b>41.280,00</b>	<b>0,00</b>	<b>66.680,00</b>	<b>66.680,00</b>	<b>66.680,00</b>
6613	ΠΡΟΜΗΘΕΙΑ ΕΝΤΥΠΩΝ ΚΑΙ ΥΛΙΚΩΝ ΜΗΧΑΝΟΓΡΑΦΗΣΗΣ ΚΑΙ ΠΟΛΛΑΠΛΩΝ ΕΚΤΥΠΩΣΕΩΝ					
15.6613.01	Προμήθεια υλικών μηχανογράφησης πολλαπλών εκτυπώσεων	12.200,00	5.061,45	7.000,00	7.000,00	7.000,00
15.6613.02	Συνεχιζόμενη προμήθεια υλικών μηχανογράφησης και πολλαπλών εκτυπώσεων	3.308,64	3.308,64	0,00	0,00	0,00
	<b>ΣΥΝΟΛΟ 6613</b>	<b>15.508,64</b>	<b>8.370,09</b>	<b>7.000,00</b>	<b>7.000,00</b>	<b>7.000,00</b>
15.6614	Λοιπές προμήθειες ειδών γραφείου	3.500,00	21,00	2.000,00	2.000,00	2.000,00
6615	ΕΚΤΥΠΩΣΕΙΣ, ΕΚΔΟΣΕΙΣ, ΒΙΒΛΙΟΔΕΤΗΣΕΙΣ					
15.6615.01	Δακτυλογραφήσεις, φωτοτυπίες, σχέδια, διαφάνειες	6.000,00	0,00	1.000,00	1.000,00	1.000,00

**ΜΕΡΟΣ ΙΙ : ΠΡΟΫΠΟΛΟΓΙΣΜΟΣ ΔΑΠΑΝΩΝ (Ανάλυση)**

=====

ΚΩΔΙΚΟΣ	ΠΕΡΙΓΡΑΦΗ	ΠΡΟΗΓΟΥΜΕΝΟ ΟΙΚ. ΕΤΟΣ 2015		ΟΙΚ. ΕΤΟΣ 2016		ΔΙΑΜΟΡΦ/ΝΤΑ
		ΔΙΑΜΟΡΦ/ΝΤΑ	ΕΝΤΑΛΛΕΟΝΤΑ	ΨΗΦΙΣΘΕΝΤΑ	ΕΓΚΡΙΘΕΝΤΑ	
15.6615.02	Εκτυπώσεις, εκδόσεις, βιβλιοδετήσεις (ΣΥΝΕΧ.2014)	1.586,70	1.533,81	0,00	0,00	0,00
15.6615.03	Εκτυπώσεις, εκδόσεις, βιβλιοδετήσεις	2.000,00	0,00	3.500,00	3.500,00	3.500,00
	<b>ΣΥΝΟΛΟ 6615</b>	<b>9.586,70</b>	<b>1.533,81</b>	<b>4.500,00</b>	<b>4.500,00</b>	<b>4.500,00</b>
	<b>ΣΥΝΟΛΟ 661</b>	<b>77.875,34</b>	<b>9.924,90</b>	<b>86.180,00</b>	<b>86.180,00</b>	<b>86.180,00</b>
<b>662</b>	<b>ΚΛΙΝΟΣΤΡΩΜΝΕΣ ΕΙΔΗ ΚΑΤΑΣΚΗΝΩΣΕΩΣ ΚΑΙ ΤΡΟΦΙΜΑ</b>					
6621	ΚΛΙΝΟΣΤΡΩΜΝΕΣ ΕΙΔΗ ΚΑΤΑΣΚΗΝΩΣΕΩΣ ΚΑΙ ΤΡΟΦΙΜΑ					
15.6621.01	Είδη κλινοστρωμών	40.000,00	0,00	25.000,00	25.000,00	25.000,00
	<b>ΣΥΝΟΛΟ 6621</b>	<b>40.000,00</b>	<b>0,00</b>	<b>25.000,00</b>	<b>25.000,00</b>	<b>25.000,00</b>
	<b>ΣΥΝΟΛΟ 662</b>	<b>40.000,00</b>	<b>0,00</b>	<b>25.000,00</b>	<b>25.000,00</b>	<b>25.000,00</b>
<b>663</b>	<b>ΕΙΔΗ ΥΓΙΕΙΝΗΣ ΚΑΙ ΚΑΘΑΡΙΟΤΗΤΑΣ</b>					
15.6631	Προμήθεια υγειονομικού υλικού	2.000,00	0,00	500,00	500,00	500,00
6633	ΠΡΟΜΗΘΕΙΑ ΧΗΜΙΚΟΥ ΥΛΙΚΟΥ (ΑΠΟΛΥΜΑΝΤΙΚΑ, ΧΗΜΙΚΑ ΚΛΠ)					
15.6633.01	Προμήθεια χημικού υλικού (απολυμαντικά, χημικά κλπ) συν.2015	15.000,00	0,00	14.975,25	14.975,25	14.975,25
15.6633.02	Προμήθεια χημικού υλικού (απολυμαντικά, χημικά κλπ)	0,00	0,00	13.000,00	13.000,00	13.000,00
15.6633.03	Προμήθεια χημικού υλικού (απολυμαντικά, χημικά κλπ) (ΣΥΝΕΧ.2014)	9.677,34	3.615,27	0,00	0,00	0,00
	<b>ΣΥΝΟΛΟ 6633</b>	<b>24.677,34</b>	<b>3.615,27</b>	<b>27.975,25</b>	<b>27.975,25</b>	<b>27.975,25</b>
15.6634	Συνεχιζόμενη προμήθεια ειδών καθαριότητας και ευπρεπισμού	13.814,23	3.873,40	0,00	0,00	0,00
6635	ΠΡΟΜΗΘΕΙΑ ΛΟΙΠΩΝ ΕΙΔΩΝ ΥΓΙΕΙΝΗΣ ΚΑΙ ΚΑΘΑΡΙΟΤΗΤΑΣ					
15.6635.01	Προμήθεια ειδών υγιεινής και καθαριότητας για τους δικαιούχους του Κοινωνικού Παντοπωλείου (συν.2015)	20.000,00	0,00	20.000,00	20.000,00	20.000,00

## ΜΕΡΟΣ ΙΙ : ΠΡΟΫΠΟΛΟΓΙΣΜΟΣ ΔΑΠΑΝΩΝ (Ανάλυση)

=====

ΚΩΔΙΚΟΣ	ΠΕΡΙΓΡΑΦΗ	ΠΡΟΗΓΟΥΜΕΝΟ ΟΙΚ. ΕΤΟΣ 2015		ΟΙΚ. ΕΤΟΣ 2016		ΔΙΑΜΟΦ/ΝΤΑ
		ΔΙΑΜΟΦ/ΝΤΑ	ΕΝΤΑΛΛΟΝΤΑ	ΨΗΦΙΣΘΕΝΤΑ	ΕΓΚΡΙΘΕΝΤΑ	
15.6635.03	Προμήθεια ειδών υγιεινής και καθαριότητας για τους δικαιούχους του Κοινωνικού Παντοπωλείου	0,00	0,00	15.000,00	15.000,00	15.000,00
15.6635.04	Προμήθεια ειδών υγιεινής και καθαριότητας (συν.2015)	25.000,00	0,00	25.000,00	25.000,00	25.000,00
15.6635.05	Προμήθεια ειδών υγιεινής και καθαριότητας	0,00	0,00	30.000,00	30.000,00	30.000,00
	<b>ΣΥΝΟΛΟ 6635</b>	<b>45.000,00</b>	<b>0,00</b>	<b>90.000,00</b>	<b>90.000,00</b>	<b>90.000,00</b>
	<b>ΣΥΝΟΛΟ 663</b>	<b>85.491,57</b>	<b>7.488,67</b>	<b>118.475,25</b>	<b>118.475,25</b>	<b>118.475,25</b>
<b>664</b>	<b>ΚΑΥΣΙΜΑ ΚΑΙ ΛΙΠΑΝΤΙΚΑ</b>					
6641	ΠΡΟΜΗΘΕΙΑ ΚΑΥΣΙΜΩΝ ΚΑΙ ΛΙΠΑΝΤΙΚΩΝ ΓΙΑ ΚΙΝΗΣΗ ΜΕΤΑΦΟΡΙΚΩΝ ΜΕΣΩΝ					
15.6641.01	Προμήθεια καυσίμων και λιπαντικών για κίνηση μεταφορικών μέσων.	4.000,00	0,00	0,00	0,00	0,00
	<b>ΣΥΝΟΛΟ 6641</b>	<b>4.000,00</b>	<b>0,00</b>	<b>0,00</b>	<b>0,00</b>	<b>0,00</b>
15.6643	Προμήθεια καυσίμων για θέρμανση και φωτισμό	72.067,20	6.736,56	30.000,00	30.000,00	30.000,00
	<b>ΣΥΝΟΛΟ 664</b>	<b>76.067,20</b>	<b>6.736,56</b>	<b>30.000,00</b>	<b>30.000,00</b>	<b>30.000,00</b>
<b>665</b>	<b>ΥΛΙΚΟ ΕΚΤΥΠΩΤΙΚΩΝ, ΤΥΠΟΓΡΑΦΙΚΩΝ, ΒΙΒΛΙΟΔΕΤΙΚΩΝ ΚΑΙ ΛΟΙΠΩΝ ΕΡΓΑΣΙΩΝ</b>					
15.6654	Προμήθεια λοιπού υλικού	3.000,00	0,00	2.000,00	2.000,00	2.000,00
	<b>ΣΥΝΟΛΟ 665</b>	<b>3.000,00</b>	<b>0,00</b>	<b>2.000,00</b>	<b>2.000,00</b>	<b>2.000,00</b>
<b>666</b>	<b>ΥΛΙΚΑ ΣΥΝΤΗΡΗΣΗΣ ΚΤΙΡΙΩΝ ΚΑΙ ΕΡΓΩΝ</b>					
15.6661	Υλικά συντήρησης και επισκευής κτιρίων	55.000,00	378,43	11.500,00	11.500,00	11.500,00
6662	ΥΛΙΚΑ ΣΥΝΤΗΡΗΣΗΣ ΚΑΙ ΕΠΙΣΚΕΥΗΣ ΛΟΙΠΩΝ ΕΓΚΑΤΑΣΤΑΣΕΩΝ					
15.6662.01	Υλικά συντήρησης και επισκευής λοιπών εγκαταστάσεων	99.500,00	0,00	9.000,00	9.000,00	9.000,00
15.6662.02	Προμήθεια λαμπτήρων για τις αθλητικές εγκαταστάσεις	0,00	0,00	6.000,00	6.000,00	6.000,00

**ΜΕΡΟΣ ΙΙ : ΠΡΟΫΠΟΛΟΓΙΣΜΟΣ ΔΑΠΑΝΩΝ (Ανάλυση)**

=====

ΚΩΔΙΚΟΣ	ΠΕΡΙΓΡΑΦΗ	ΠΡΟΗΓΟΥΜΕΝΟ ΟΙΚ. ΕΤΟΣ 2015		ΟΙΚ. ΕΤΟΣ 2016		ΔΙΑΜΟΡΦ/ΝΤΑ
		ΔΙΑΜΟΡΦ/ΝΤΑ	ΕΝΤΑΛΛΕΟΝΤΑ	ΨΗΦΙΣΘΕΝΤΑ	ΕΓΚΡΙΘΕΝΤΑ	
15.6662.26	Προμήθεια υλικών για τη συντήρηση του θεάτρου της Ρεματιάς	5.000,00	0,00	3.000,00	3.000,00	3.000,00
15.6662.33	Προμήθεια υδραυλικών υλικών (ΣΥΝΕΧ.2014)	3.485,00	3.054,34	430,66	430,66	430,66
15.6662.49	Υλικά συντήρησης & επισκευής λοιπών εγκαταστάσεων (ΣΥΝΕΧ.2014)	1.000,00	1.000,00	0,00	0,00	0,00
15.6662.61	Είδη πυρασφάλειας και αναγομώσεις (ΣΥΝΕΧ.2014)	16.405,00	16.283,78	0,00	0,00	0,00
15.6662.62	Προμήθεια ηλεκτρονικών λαμπτήρων-προβολέων αθλητικών χώρων (ΣΥΝΕΧ.2014)	5.000,00	5.000,00	0,00	0,00	0,00
15.6662.63	Προμήθεια ηλεκτρολογικού υλικού (ΣΥΝΕΧ.2014)	4.000,00	0,00	0,00	0,00	0,00
	<b>ΣΥΝΟΛΟ 6662</b>	<b>134.390,00</b>	<b>25.338,12</b>	<b>18.430,66</b>	<b>18.430,66</b>	<b>18.430,66</b>
	<b>ΣΥΝΟΛΟ 666</b>	<b>189.390,00</b>	<b>25.716,55</b>	<b>29.930,66</b>	<b>29.930,66</b>	<b>29.930,66</b>
<b>667</b>	<b>ΑΝΤΑΛΛΑΚΤΙΚΑ ΜΗΧΑΝΙΚΟΥ ΚΑΙ ΛΟΙΠΟΥ ΕΞΟΠΛΙΣΜΟΥ</b>					
6671	ΑΝΤΑΛΛΑΚΤΙΚΑ ΜΕΤΑΦΟΡΙΚΩΝ ΜΕΣΩΝ					
15.6671.01	Ανταλλακτικά μεταφορικών μέσων (συν.2015).	8.000,00	0,00	3.000,00	3.000,00	3.000,00
15.6671.02	Ανταλλακτικά μεταφορικών μέσων	0,00	0,00	3.500,00	3.500,00	3.500,00
	<b>ΣΥΝΟΛΟ 6671</b>	<b>8.000,00</b>	<b>0,00</b>	<b>6.500,00</b>	<b>6.500,00</b>	<b>6.500,00</b>
6672	ΑΝΤΑΛΛΑΚΤΙΚΑ ΜΗΧΑΝΙΚΟΥ & ΛΟΙΠΟΥ ΕΞΟΠΛΙΣΜΟΥ					
15.6672.01	Ανταλλακτικά λοιπών μηχανημάτων.	6.500,00	0,00	3.500,00	3.500,00	3.500,00
15.6672.02	Ανταλλακτικά λοιπών μηχανημάτων. (ΣΥΝΕΧ.2014)	848,70	848,70	0,00	0,00	0,00
	<b>ΣΥΝΟΛΟ 6672</b>	<b>7.348,70</b>	<b>848,70</b>	<b>3.500,00</b>	<b>3.500,00</b>	<b>3.500,00</b>
6673						
15.6673.03	Ανταλλακτικά επίπλων και σκευών & λοιπού εξοπλισμού	9.000,00	420,00	4.000,00	4.000,00	4.000,00
	<b>ΣΥΝΟΛΟ 6673</b>	<b>9.000,00</b>	<b>420,00</b>	<b>4.000,00</b>	<b>4.000,00</b>	<b>4.000,00</b>
	<b>ΣΥΝΟΛΟ 667</b>	<b>24.348,70</b>	<b>1.268,70</b>	<b>14.000,00</b>	<b>14.000,00</b>	<b>14.000,00</b>
<b>668</b>	<b>ΥΛΙΚΑ ΦΑΡΜΑΚΕΙΟΥ</b>					
6681	ΥΛΙΚΑ ΦΑΡΜΑΚΕΙΟΥ					

## ΜΕΡΟΣ ΙΙ : ΠΡΟΫΠΟΛΟΓΙΣΜΟΣ ΔΑΠΑΝΩΝ (Ανάλυση)

=====

ΚΩΔΙΚΟΣ	ΠΕΡΙΓΡΑΦΗ	ΠΡΟΗΓΟΥΜΕΝΟ ΟΙΚ. ΕΤΟΣ 2015		ΟΙΚ. ΕΤΟΣ 2016		ΔΙΑΜΟΡΦ/ΝΤΑ
		ΔΙΑΜΟΡΦ/ΝΤΑ	ΕΝΤΑΛΛΟΝΤΑ	ΨΗΦΙΣΘΕΝΤΑ	ΕΓΚΡΙΘΕΝΤΑ	
15.6681.01	Υλικά Φαρμακείου	14.000,00	0,00	15.000,00	15.000,00	15.000,00
	<b>ΣΥΝΟΛΟ 6681</b>	<b>14.000,00</b>	<b>0,00</b>	<b>15.000,00</b>	<b>15.000,00</b>	<b>15.000,00</b>
15.6682	Λοιπά υλικά άμεσης ανάλωσης	1.500,00	0,00	1.500,00	1.500,00	1.500,00
	<b>ΣΥΝΟΛΟ 668</b>	<b>15.500,00</b>	<b>0,00</b>	<b>16.500,00</b>	<b>16.500,00</b>	<b>16.500,00</b>
<b>669</b>	<b>ΛΟΙΠΕΣ ΠΡΟΜΗΘΕΙΕΣ</b>					
15.6691	Προμήθεια ειδών σημαιοστολισμού και φωταγωγήσεων	39.681,41	6.453,35	40.000,00	40.000,00	40.000,00
6699	ΛΟΙΠΕΣ ΠΡΟΜΗΘΕΙΕΣ ΑΝΑΛΩΣΙΜΩΝ					
15.6699.01	Λοιπές προμήθειες αναλωσίμων	15.000,00	2.803,05	4.000,00	4.000,00	4.000,00
15.6699.02	Προμήθεια μικρών καλαθιών αχρήστων για τα σχολεία	2.000,00	0,00	2.000,00	2.000,00	2.000,00
15.6699.03	Προμήθεια υποστηρικτικού αθλητικού υλικού για τα Δημοτικά αθλητικά προγράμματα	20.000,00	0,00	16.000,00	16.000,00	16.000,00
15.6699.04	Προμήθεια εξοπλισμού αθλητικών εγκαταστάσεων	20.000,00	2.109,45	10.000,00	10.000,00	10.000,00
15.6699.06	Προμήθεια υλικού για υλοποίηση εγκεκριμένων μελετών πυροπροστασίας	200.000,00	0,00	20.000,00	20.000,00	20.000,00
15.6699.07	Ψυχομετρικά εργαλεία για το τμήμα μαθησιακών δυσκολιών	0,00	0,00	1.500,00	1.500,00	1.500,00
15.6699.08	Προμήθεια καλαθιών αχρήστων για τις αθλητικές εγκαταστάσεις	0,00	0,00	3.000,00	3.000,00	3.000,00
15.6699.09	Προμήθεια αλεξικέραυνων για σχολεία και παιδικούς σταθμούς	0,00	0,00	30.000,00	30.000,00	30.000,00
15.6699.13	Προμήθεια τροφών και λοιπών αναλωσίμων υλικών για τα αδέσποτα ζώα (ΣΥΝΕΧ.2014)	1.835,93	775,62	0,00	0,00	0,00
15.6699.37	Προμήθεια υλικών πυροπροστασίας αθλητικών εγκαταστάσεων του Δ.Χαλανδρίου (ΣΥΝΕΧ.2014)	9.142,76	0,00	0,00	0,00	0,00
	<b>ΣΥΝΟΛΟ 6699</b>	<b>267.978,69</b>	<b>5.688,12</b>	<b>86.500,00</b>	<b>86.500,00</b>	<b>86.500,00</b>
	<b>ΣΥΝΟΛΟ 669</b>	<b>307.660,10</b>	<b>12.141,47</b>	<b>126.500,00</b>	<b>126.500,00</b>	<b>126.500,00</b>
	<b>ΣΥΝΟΛΟ 66</b>	<b>819.332,91</b>	<b>63.276,85</b>	<b>448.585,91</b>	<b>448.585,91</b>	<b>448.585,91</b>
	<b>ΣΥΝΟΛΟ 6</b>	<b>6.864.975,99</b>	<b>2.496.980,72</b>	<b>6.262.283,40</b>	<b>6.262.283,40</b>	<b>6.262.283,40</b>

## ΜΕΡΟΣ ΙΙ : ΠΡΟΫΠΟΛΟΓΙΣΜΟΣ ΔΑΠΑΝΩΝ (Ανάλυση)

=====

ΚΩΔΙΚΟΣ	ΠΕΡΙΓΡΑΦΗ	ΠΡΟΗΓΟΥΜΕΝΟ ΟΙΚ. ΕΤΟΣ 2015		ΟΙΚ. ΕΤΟΣ 2016		ΔΙΑΜΟΡΦ/ΝΤΑ
		ΔΙΑΜΟΡΦ/ΝΤΑ	ΕΝΤΑΛΛΑΘΕΝΤΑ	ΨΗΦΙΣΘΕΝΤΑ	ΕΓΚΡΙΘΕΝΤΑ	
	<b>ΣΥΝΟΛΟ ΥΠΗΡΕΣΙΑΣ 15</b>	<b>6.864.975,99</b>	<b>2.496.980,72</b>	<b>6.262.283,40</b>	<b>6.262.283,40</b>	<b>6.262.283,40</b>
<b>ΥΠΗΡΕΣΙΑ : 20</b>	<b>Υπηρεσία καθαριότητας και ηλεκτροφωτισμού</b>					
<b>6</b>	<b>Εξοδα χρήσης</b>					
<b>60</b>	<b>ΑΜΟΙΒΕΣ ΚΑΙ ΕΞΟΔΑ ΠΡΟΣΩΠΙΚΟΥ</b>					
<b>601</b>	<b>ΑΠΟΔΟΧΕΣ ΜΟΝΙΜΩΝ ΥΠΑΛΛΗΛΩΝ</b>					
20.6011	Τακτικές αποδοχές (περιλαμβάνονται βασικός μισθός, δώρα εορτών, γενικά και ειδικά τακτικά επιδόματα)	1.480.000,00	961.576,88	1.425.000,00	1.425.000,00	1.425.000,00
6012	ΑΠΟΖΗΜΙΩΣΗ ΥΠΕΡΩΡΙΑΚΗΣ ΕΡΓΑΣΙΑΣ ΚΑΙ ΓΙΑ ΕΞΑΙΡΕΣΙΜΕΣ ΗΜΕΡΕΣ ΚΑΙ ΝΥΧΤΕΡΙΝΕΣ ΩΡΕΣ ΚΑΙ ΛΟΙΠΕΣ ΠΡΟΣΘΕΤΕΣ ΑΜΟΙΒΕΣ					
20.6012.01	Αποζημίωση για υπερωριακή εργασία	25.000,00	5.516,40	15.000,00	15.000,00	15.000,00
20.6012.02	Αποζημίωση για υπερωριακή εργασία Κυριακών και εξαιρεσίμων	90.000,00	41.486,65	90.000,00	90.000,00	90.000,00
20.6012.08	Εκλογική αποζημίωση μονίμων υπαλλήλων	2.000,00	0,00	0,00	0,00	0,00
	<b>ΣΥΝΟΛΟ 6012</b>	<b>117.000,00</b>	<b>47.003,05</b>	<b>105.000,00</b>	<b>105.000,00</b>	<b>105.000,00</b>
	<b>ΣΥΝΟΛΟ 601</b>	<b>1.597.000,00</b>	<b>1.008.579,93</b>	<b>1.530.000,00</b>	<b>1.530.000,00</b>	<b>1.530.000,00</b>
<b>602</b>	<b>ΑΠΟΔΟΧΕΣ ΤΑΚΤΙΚΩΝ ΥΠΑΛΛΗΛΩΝ ΜΕ ΣΥΜΒΑΣΗ ΔΟΡΙΣΤΟΥ ΧΡΟΝΟΥ</b>					
20.6021	Τακτικές αποδοχές (περιλαμβάνονται βασικός μισθός, δώρα εορτών, γενικά και ειδικά τακτικά επιδοματα)	488.000,00	292.607,22	501.000,00	501.000,00	501.000,00
6022	ΑΠΟΖΗΜΙΩΣΗ ΥΠΕΡΩΡΙΑΚΗΣ ΕΡΓΑΣΙΑΣ ΚΑΙ ΓΙΑ ΕΞΑΙΡΕΣΙΜΕΣ ΗΜΕΡΕΣ ΚΑΙ ΝΥΧΤΕΡΙΝΕΣ ΩΡΕΣ ΚΑΙ ΛΟΙΠΕΣ ΠΡΟΣΘΕΤΕΣ ΑΜΟΙΒΕΣ					
20.6022.01	Αποζημίωση για υπερωριακή εργασία.	5.000,00	539,97	1.500,00	1.500,00	1.500,00
20.6022.02	Αποζημίωση για υπερωριακή εργασία Κυριακών και εξαιρεσίμων.	25.000,00	8.844,49	25.000,00	25.000,00	25.000,00



**ΜΕΡΟΣ ΙΙ : ΠΡΟΫΠΟΛΟΓΙΣΜΟΣ ΔΑΠΑΝΩΝ (Ανάλυση)**

=====

ΚΩΔΙΚΟΣ	ΠΕΡΙΓΡΑΦΗ	ΠΡΟΗΓΟΥΜΕΝΟ ΟΙΚ. ΕΤΟΣ 2015		ΟΙΚ. ΕΤΟΣ 2016		ΔΙΑΜΟΡΦ/ΝΤΑ
		ΔΙΑΜΟΡΦ/ΝΤΑ	ΕΝΤΑΛΛΕΟΝΤΑ	ΨΗΦΙΣΘΕΝΤΑ	ΕΓΚΡΙΘΕΝΤΑ	
	<b>ΣΥΝΟΛΟ 6022</b>	<b>30.000,00</b>	<b>9.384,46</b>	<b>26.500,00</b>	<b>26.500,00</b>	<b>26.500,00</b>
	<b>ΣΥΝΟΛΟ 602</b>	<b>518.000,00</b>	<b>301.991,68</b>	<b>527.500,00</b>	<b>527.500,00</b>	<b>527.500,00</b>
<b>604</b>	<b>ΑΠΟΔΟΧΕΣ ΕΚΤΑΚΤΩΝ ΥΠΑΛΛΗΛΩΝ (ΕΠΙ ΣΥΜΒΑΣΗ ΕΚΤΑΚΤΩΝ ΥΠΑΛΛΗΛΩΝ, ΗΜΕΡΟΜΙΣΘΙΩΝ ΩΡΟΜΙΣΘΙΩΝ ΚΛΠ)</b>					
6041	Τακτικές αποδοχές (περιλαμβάνονται βασικός μισθός, δώρα εορτών, γενικά και ειδικά τακτικά επιδόματα)					
20.6041.01	Τακτικές αποδοχές (περιλαμβάνονται βασικός μισθός, δώρα εορτών, γενικά και ειδικά τακτικά επιδόματα)	979.500,00	380.365,86	979.260,00	979.260,00	979.260,00
20.6041.10	Τακτικές αποδοχές ΕΠΑΣ ΜΑΘΗΤΕΙΑΣ ΟΑΕΔ	0,00	0,00	10.300,00	10.300,00	10.300,00
	<b>ΣΥΝΟΛΟ 6041</b>	<b>979.500,00</b>	<b>380.365,86</b>	<b>989.560,00</b>	<b>989.560,00</b>	<b>989.560,00</b>
20.6042	Αποζημίωση υπερωριακής εργασίας και για εξαιρέσιμες ημέρες και λοιπές πρόσθετες αμοιβές	41.000,00	15.200,67	45.000,00	45.000,00	45.000,00
	<b>ΣΥΝΟΛΟ 604</b>	<b>1.020.500,00</b>	<b>395.566,53</b>	<b>1.034.560,00</b>	<b>1.034.560,00</b>	<b>1.034.560,00</b>
<b>605</b>	<b>ΕΡΓΟΔΟΤΙΚΕΣ ΕΙΣΦΟΡΕΣ ΔΗΜΩΝ ΚΑΙ ΚΟΙΝΟΤΗΤΩΝ ΚΟΙΝΩΝΙΚΗΣ ΑΣΦΑΛΙΣΗΣ</b>					
6051	ΕΡΓΟΔΟΤΙΚΕΣ ΕΙΣΦΟΡΕΣ ΠΡΟΣΩΠΙΚΟΥ ΜΕ ΣΥΜΒΑΣΗ ΔΗΜΟΣΙΟΥ ΔΙΚΑΙΟΥ					
20.6051.01	Εργοδοτική εισφορά υπέρ του Ι.Κ.Α.	4.500,00	1.558,58	4.500,00	4.500,00	4.500,00
20.6051.02	Εισφορά υπέρ του Τ.Υ.Δ.Κ.Υ. τακτικού προσωπικού	231.300,00	121.334,26	195.000,00	195.000,00	195.000,00
20.6051.06	Εργοδοτική εισφορά υπέρ ΤΕΑΔΚΥ τακτικού προσωπικού	50.300,00	31.320,80	0,00	0,00	0,00
	<b>ΣΥΝΟΛΟ 6051</b>	<b>286.100,00</b>	<b>154.213,64</b>	<b>199.500,00</b>	<b>199.500,00</b>	<b>199.500,00</b>
6052	ΕΡΓΟΔΟΤΙΚΕΣ ΕΙΣΦΟΡΕΣ ΠΡΟΣΩΠΙΚΟΥ ΜΕ ΣΥΜΒΑΣΗ ΑΟΡΙΣΤΟΥ ΧΡΟΝΟΥ					
20.6052.01	Εισφορά υπέρ του Ι.Κ.Α. στις αποδοχές των υπαλλήλων	170.000,00	80.381,72	152.000,00	152.000,00	152.000,00
	<b>ΣΥΝΟΛΟ 6052</b>	<b>170.000,00</b>	<b>80.381,72</b>	<b>152.000,00</b>	<b>152.000,00</b>	<b>152.000,00</b>

## ΜΕΡΟΣ ΙΙ : ΠΡΟΫΠΟΛΟΓΙΣΜΟΣ ΔΑΠΑΝΩΝ (Ανάλυση)

=====

ΚΩΔΙΚΟΣ	ΠΕΡΙΓΡΑΦΗ	ΠΡΟΗΓΟΥΜΕΝΟ ΟΙΚ. ΕΤΟΣ 2015		ΟΙΚ. ΕΤΟΣ 2016		ΔΙΑΜΟΡΦ/ΝΤΑ
		ΔΙΑΜΟΡΦ/ΝΤΑ	ΕΝΤΑΛΛΕΟΝΤΑ	ΨΗΦΙΣΘΕΝΤΑ	ΕΓΚΡΙΘΕΝΤΑ	
6054	ΕΡΓΟΔΟΤΙΚΕΣ ΕΙΣΦΟΡΕΣ ΕΚΤΑΚΤΟΥ ΠΡΟΣΩΠΙΚΟΥ					
20.6054.01	Εργοδοτικές εισφορές έκτακτου προσωπικού ΙΚΑ	317.232,00	111.418,75	316.435,00	316.435,00	316.435,00
20.6054.08	Εργοδοτικές εισφορές υπέρ ΙΚΑ για το προσωπικό καθαριότητας	30.000,00	0,00	6.000,00	6.000,00	6.000,00
20.6054.11	Εργοδοτικές εισφορές υπέρ ΙΚΑ για τα ΕΠΑΣ ΜΑΘΗΤΕΙΑΣ ΟΑΕΔ	0,00	0,00	2.100,00	2.100,00	2.100,00
	<b>ΣΥΝΟΛΟ 6054</b>	<b>347.232,00</b>	<b>111.418,75</b>	<b>324.535,00</b>	<b>324.535,00</b>	<b>324.535,00</b>
	<b>ΣΥΝΟΛΟ 605</b>	<b>803.332,00</b>	<b>346.014,11</b>	<b>676.035,00</b>	<b>676.035,00</b>	<b>676.035,00</b>
<b>606</b>	<b>ΠΑΡΕΠΟΜΕΝΕΣ ΠΑΡΟΧΕΣ ΚΑΙ ΕΞΟΔΑ ΠΡΟΣΩΠΙΚΟΥ</b>					
20.6062	Έξοδα κηδείας αποβιούντων υπαλλήλων κλπ (άρθρο 122 Ν.118/81)	3.000,00	0,00	0,00	0,00	0,00
6063	ΛΟΙΠΕΣ ΠΑΡΟΧΕΣ ΣΕ ΕΙΔΟΣ (ΕΝΔΥΣΗ ΕΡΓΑΤΟΤΕΧΝΙΚΟΥ ΠΡΟΣΩΠΙΚΟΥ ΚΛΠ)					
20.6063.01	Προμήθεια γάλακτος για το προσωπικό	65.000,00	0,00	56.500,00	56.500,00	56.500,00
20.6063.02	Λοιπές παροχές σε είδος (είδη προστασίας & ασφάλειας προσωπικού)	42.000,00	0,00	42.000,00	42.000,00	42.000,00
20.6063.03	Συνεχιζόμενη προμήθεια γάλακτος για το προσωπικό	70.000,00	0,00	122.337,22	122.337,22	122.337,22
20.6063.04	Προμήθεια γάλακτος για το προσωπικό	0,00	0,00	56.500,00	56.500,00	56.500,00
20.6063.06	Λοιπές παροχές σε είδος (είδη προστασίας & ασφάλειας προσωπικού) (ΣΥΝΕΧ.2014)	40.000,00	38.789,65	0,00	0,00	0,00
	<b>ΣΥΝΟΛΟ 6063</b>	<b>217.000,00</b>	<b>38.789,65</b>	<b>277.337,22</b>	<b>277.337,22</b>	<b>277.337,22</b>
	<b>ΣΥΝΟΛΟ 606</b>	<b>220.000,00</b>	<b>38.789,65</b>	<b>277.337,22</b>	<b>277.337,22</b>	<b>277.337,22</b>
	<b>ΣΥΝΟΛΟ 60</b>	<b>4.158.832,00</b>	<b>2.090.941,90</b>	<b>4.045.432,22</b>	<b>4.045.432,22</b>	<b>4.045.432,22</b>
<b>61</b>	<b>ΑΜΟΙΒΕΣ ΑΙΡΕΤΩΝ ΚΑΙ ΤΡΙΤΩΝ</b>					
<b>611</b>	<b>ΑΜΟΙΒΕΣ ΚΑΙ ΕΞΟΔΑ ΕΛΕΥΘΕΡΩΝ ΕΠΑΓΓΕΛΜΑΤΙΩΝ</b>					

## ΜΕΡΟΣ ΙΙ : ΠΡΟΫΠΟΛΟΓΙΣΜΟΣ ΔΑΠΑΝΩΝ (Ανάλυση)

=====

ΚΩΔΙΚΟΣ	ΠΕΡΙΓΡΑΦΗ	ΠΡΟΗΓΟΥΜΕΝΟ ΟΙΚ. ΕΤΟΣ 2015		ΟΙΚ. ΕΤΟΣ 2016		ΔΙΑΜΟΦ/ΝΤΑ
		ΔΙΑΜΟΦ/ΝΤΑ	ΕΝΤΑΛΛΕΟΝΤΑ	ΨΗΦΙΣΘΕΝΤΑ	ΕΓΚΡΙΘΕΝΤΑ	
6117	ΛΟΙΠΕΣ ΑΜΟΙΒΕΣ ΛΟΙΠΩΝ ΕΚΤΕΛΟΥΝΤΩΝ ΕΙΔΙΚΕΣ ΥΠΗΡΕΣΙΕΣ ΜΕ ΤΗΝ ΙΔΙΟΤΗΤΑ ΤΟΥ ΕΛΕΥΘΕΡΟΥ ΕΠΑΓΓΕΛΜΑΤΙΑ					
20.6117.09	Αμοιβή στο με σύμβαση μίσθωσης έργου προσωπικό σε Υπηρεσίες Καθαριότητας	100.000,00	0,00	20.000,00	20.000,00	20.000,00
20.6117.10	Αμοιβή ελεγκτών δόμησης για τον τελικό έλεγχο των κτιρίων των νέων Παιδικών Σταθμών	2.000,00	0,00	0,00	0,00	0,00
	<b>ΣΥΝΟΛΟ 6117</b>	<b>102.000,00</b>	<b>0,00</b>	<b>20.000,00</b>	<b>20.000,00</b>	<b>20.000,00</b>
	<b>ΣΥΝΟΛΟ 611</b>	<b>102.000,00</b>	<b>0,00</b>	<b>20.000,00</b>	<b>20.000,00</b>	<b>20.000,00</b>
	<b>ΣΥΝΟΛΟ 61</b>	<b>102.000,00</b>	<b>0,00</b>	<b>20.000,00</b>	<b>20.000,00</b>	<b>20.000,00</b>
<b>62</b>	<b>ΠΑΡΟΧΕΣ ΤΡΙΤΩΝ</b>					
<b>621</b>	<b>ΠΑΡΟΧΕΣ ΠΑΡΑΓΩΓΙΚΗΣ ΔΙΑΔΙΚΑΣΙΑΣ</b>					
20.6211	Αντιτιμολογήματα ηλεκτρικού ρεύματος για φωτισμό οδών, πλατειών και κοινοχρήστων χώρων παραγωγικής διαδικασίας	1.156.697,48	837.828,67	1.250.000,00	1.250.000,00	1.250.000,00
	<b>ΣΥΝΟΛΟ 621</b>	<b>1.156.697,48</b>	<b>837.828,67</b>	<b>1.250.000,00</b>	<b>1.250.000,00</b>	<b>1.250.000,00</b>
<b>623</b>	<b>ΕΝΟΙΚΙΑ - ΜΙΣΘΩΜΑΤΑ</b>					
6235	ΜΙΣΘΩΜΑΤΑ ΕΠΙΠΛΩΝ & ΛΟΙΠΟΥ ΕΒΟΠΛΙΣΜΟΥ & ΣΚΕΥΩΝ ΚΑΙ ΛΟΙΠΟΥ ΕΒΟΠΛΙΣΜΟΥ					
20.6235.01	Μίσθωση χημικής τουαλέτας (συν.2015)	5.000,00	0,00	3.406,03	3.406,03	3.406,03
20.6235.02	Συνεχιζόμενη Μίσθωση χημικής τουαλέτας.	1.845,04	1.845,04	0,00	0,00	0,00
20.6235.03	Μίσθωση χημικής τουαλέτας	0,00	0,00	5.000,00	5.000,00	5.000,00
	<b>ΣΥΝΟΛΟ 6235</b>	<b>6.845,04</b>	<b>1.845,04</b>	<b>8.406,03</b>	<b>8.406,03</b>	<b>8.406,03</b>
	<b>ΣΥΝΟΛΟ 623</b>	<b>6.845,04</b>	<b>1.845,04</b>	<b>8.406,03</b>	<b>8.406,03</b>	<b>8.406,03</b>
<b>625</b>	<b>ΑΣΦΑΛΙΣΤΡΑ</b>					
20.6252	Ασφάλιστρα μηχανημάτων - τεχνικών εγκαταστάσεων	2.000,00	0,00	2.000,00	2.000,00	2.000,00
20.6253	Ασφάλιστρα μεταφορικών μέσων	67.000,00	19.099,64	63.600,00	63.600,00	63.600,00
	<b>ΣΥΝΟΛΟ 625</b>	<b>69.000,00</b>	<b>19.099,64</b>	<b>65.600,00</b>	<b>65.600,00</b>	<b>65.600,00</b>

## ΜΕΡΟΣ ΙΙ : ΠΡΟΫΠΟΛΟΓΙΣΜΟΣ ΔΑΠΑΝΩΝ (Ανάλυση)

=====

ΚΩΔΙΚΟΣ	ΠΕΡΙΓΡΑΦΗ	ΠΡΟΗΓΟΥΜΕΝΟ ΟΙΚ. ΕΤΟΣ 2015		ΟΙΚ. ΕΤΟΣ 2016		ΔΙΑΜΟΦ/ΝΤΑ
		ΔΙΑΜΟΦ/ΝΤΑ	ΕΝΤΑΛΛΕΟΝΤΑ	ΨΗΦΙΣΘΕΝΤΑ	ΕΓΚΡΙΘΕΝΤΑ	
<b>626</b>	<b>ΣΥΝΤΗΡΗΣΗ ΚΑΙ ΕΠΙΣΚΕΥΗ ΑΓΑΘΩΝ</b>					
	<b>ΔΙΑΡΚΟΥΣ ΧΡΗΣΗΣ ΑΠΟ ΤΡΙΤΟΥΣ</b>					
6262	ΣΥΝΤΗΡΗΣΗ ΚΑΙ ΕΠΙΣΚΕΥΗ ΛΟΙΠΩΝ ΜΟΝΙΜΩΝ ΕΓΚΑΤΑΣΤΑΣΕΩΝ (ΠΛΗΝ ΚΤΙΡΙΩΝ ΕΡΓΩΝ)					
20.6262.01	Εργασίες περίφραξης και συντήρησης στο χώρο του αμαξοστασίου	20.000,00	0,00	30.000,00	30.000,00	30.000,00
20.6262.02	Εργασίες συντήρησης στο χώρο του αμαξοστασίου	0,00	0,00	15.000,00	15.000,00	15.000,00
	<b>ΣΥΝΟΛΟ 6262</b>	<b>20.000,00</b>	<b>0,00</b>	<b>45.000,00</b>	<b>45.000,00</b>	<b>45.000,00</b>
20.6263	Επισκευή, συντήρηση, και ανταλλακτικά οχημάτων και μηχανημάτων έργου	400.000,00	40.353,73	500.000,00	500.000,00	500.000,00
20.6264	Συντήρηση και επισκευή λοιπών μηχανημάτων	15.000,00	0,00	5.000,00	5.000,00	5.000,00
6265	ΣΥΝΤΗΡΗΣΗ ΚΑΙ ΕΠΙΣΚΕΥΗ ΕΠΙΠΛΩΝ ΚΑΙ ΛΟΙΠΟΥ ΕΞΟΠΛΙΣΜΟΥ ΣΚΕΥΩΝ & ΛΟΙΠΟΥ ΕΞΟΠΛΙΣΜΟΥ					
20.6265.01	Συντήρηση και επισκευή ταχογράφων (συμπερ. των απαιτούμενων ανταλλακτικών)	10.000,00	0,00	0,00	0,00	0,00
20.6265.02	Συντήρηση και επισκευή λοιπού εξοπλισμού.	10.000,00	0,00	10.000,00	10.000,00	10.000,00
20.6265.03	Συντήρηση και επισκευή των δύο (2) ρομποτικών κάδων (συν.2015)	15.000,00	0,00	1.386,21	1.386,21	1.386,21
20.6265.04	Συντήρηση και επισκευή ρομποτικών κάδων	0,00	0,00	10.000,00	10.000,00	10.000,00
	<b>ΣΥΝΟΛΟ 6265</b>	<b>35.000,00</b>	<b>0,00</b>	<b>21.386,21</b>	<b>21.386,21</b>	<b>21.386,21</b>
	<b>ΣΥΝΟΛΟ 626</b>	<b>470.000,00</b>	<b>40.353,73</b>	<b>571.386,21</b>	<b>571.386,21</b>	<b>571.386,21</b>
<b>627</b>	<b>ΥΔΡΕΥΣΗ, ΦΩΤΙΣΜΟΣ, ΚΑΘΑΡΙΟΤΗΤΑ</b>					
	<b>(ΛΟΙΠΕΣ ΠΑΡΟΧΕΣ ΤΡΙΤΩΝ)</b>					
6275	ΔΑΠΑΝΕΣ ΚΑΘΑΡΙΣΜΟΥ ΦΡΕΑΤΙΩΝ ΔΕΞΑΜΕΝΩΝ ΚΛΠ					
20.6275.01	Δαπάνες καθαρισμού φρεατίων, δεξαμενών κ.λ.π (συν.2015)	4.000,00	0,00	492,00	492,00	492,00

## ΜΕΡΟΣ ΙΙ : ΠΡΟΫΠΟΛΟΓΙΣΜΟΣ ΔΑΠΑΝΩΝ (Ανάλυση)

=====

ΚΩΔΙΚΟΣ	ΠΕΡΙΓΡΑΦΗ	ΠΡΟΗΓΟΥΜΕΝΟ ΟΙΚ. ΕΤΟΣ 2015		ΟΙΚ. ΕΤΟΣ 2016		ΔΙΑΜΟΡΦ/ΝΤΑ	
		ΔΙΑΜΟΡΦ/ΝΤΑ	ΕΝΤΑΛΛΟΓΕΝΤΑ	ΨΗΦΙΣΘΕΝΤΑ	ΕΓΚΡΙΘΕΝΤΑ		
		<b>ΣΥΝΟΛΟ 6275</b>	<b>4.000,00</b>	<b>0,00</b>	<b>492,00</b>	<b>492,00</b>	<b>492,00</b>
6277	ΔΑΠΑΝΕΣ ΣΥΛΛΟΓΗΣ ΚΑΙ ΜΕΤΑΦΟΡΑΣ ΣΤΕΡΕΩΝ ΑΠΟΒΛΗΤΩΝ ΚΑΙ ΑΝΑΚΥΚΛΩΣΙΜΩΝ ΥΛΙΚΩΝ						
20.6277.13	Αποκομιδή κλαδιών και ογκοδών αντικειμένων. (ΣΥΝΕΧ.2014)	11.155,38	0,00	0,00	0,00	0,00	0,00
		<b>ΣΥΝΟΛΟ 6277</b>	<b>11.155,38</b>	<b>0,00</b>	<b>0,00</b>	<b>0,00</b>	<b>0,00</b>
6279	ΛΟΙΠΕΣ ΔΑΠΑΝΕΣ ΓΙΑ ΥΔΡΕΥΣΗ, ΑΡΔΕΥΣΗ, ΦΩΤΙΣΜΟ, ΚΑΘΑΡΙΟΤΗΤΑ						
20.6279.01	Εργολαβία κατασκευής εσοχών για την τοποθέτηση κάδων απορριμάτων στην οριστική θέση τους	50.000,00	0,00	80.000,00	80.000,00	80.000,00	80.000,00
20.6279.02	Αποκομιδή κλαδιών και ογκοδών αντικειμένων (συν.2015)	140.000,00	0,00	93.805,70	93.805,70	93.805,70	93.805,70
20.6279.03	Απολύμανση εσωτερικών χώρων των αυτοκινήτων του Δήμου	10.000,00	0,00	6.000,00	6.000,00	6.000,00	6.000,00
		<b>ΣΥΝΟΛΟ 6279</b>	<b>200.000,00</b>	<b>0,00</b>	<b>179.805,70</b>	<b>179.805,70</b>	<b>179.805,70</b>
		<b>ΣΥΝΟΛΟ 627</b>	<b>215.155,38</b>	<b>0,00</b>	<b>180.297,70</b>	<b>180.297,70</b>	<b>180.297,70</b>
		<b>ΣΥΝΟΛΟ 62</b>	<b>1.917.697,90</b>	<b>899.127,08</b>	<b>2.075.689,94</b>	<b>2.075.689,94</b>	<b>2.075.689,94</b>
<b>63</b>	<b>ΦΟΡΟΙ ΤΕΛΗ</b>						
<b>632</b>	<b>ΤΕΛΗ ΚΥΚΛΟΦΟΡΙΑΣ ΜΕΤΑΦΟΡΙΚΩΝ ΜΕΣΩΝ</b>						
20.6321	Τέλη κυκλοφορίας επιβατικών	5.600,00	0,00	2.000,00	2.000,00	2.000,00	2.000,00
20.6322	Τέλη κυκλοφορίας φορτηγών αυτοκινήτων	15.000,00	2.736,34	13.000,00	13.000,00	13.000,00	13.000,00
20.6323	Λοιπά τέλη κυκλοφορίας	10.000,00	2.453,76	4.000,00	4.000,00	4.000,00	4.000,00
		<b>ΣΥΝΟΛΟ 632</b>	<b>30.600,00</b>	<b>5.190,10</b>	<b>19.000,00</b>	<b>19.000,00</b>	<b>19.000,00</b>
		<b>ΣΥΝΟΛΟ 63</b>	<b>30.600,00</b>	<b>5.190,10</b>	<b>19.000,00</b>	<b>19.000,00</b>	<b>19.000,00</b>
<b>64</b>	<b>ΛΟΙΠΑ ΓΕΝΙΚΑ ΕΞΟΔΑ</b>						
<b>641</b>	<b>ΕΞΟΔΑ ΜΕΤΑΦΟΡΩΝ</b>						
6411	ΕΞΟΔΑ ΚΙΝΗΣΗΣ ΙΔΙΟΚΤΗΤΩΝ ΜΕΤΑΦΟΡΙΚΩΝ ΜΕΣΩΝ (ΚΑΥΣΙΜΑ ΛΙΠΑΝΤΙΚΑ ΔΙΟΔΙΑ ΚΛΠ)						

**ΜΕΡΟΣ ΙΙ : ΠΡΟΫΠΟΛΟΓΙΣΜΟΣ ΔΑΠΑΝΩΝ (Ανάλυση)**

=====

ΚΩΔΙΚΟΣ	ΠΕΡΙΓΡΑΦΗ	ΠΡΟΗΓΟΥΜΕΝΟ ΟΙΚ. ΕΤΟΣ 2015		ΟΙΚ. ΕΤΟΣ 2016		ΔΙΑΜΟΦ/ΝΤΑ
		ΔΙΑΜΟΦ/ΝΤΑ	ΕΝΤΑΛΘΕΝΤΑ	ΨΗΦΙΣΘΕΝΤΑ	ΕΓΚΡΙΘΕΝΤΑ	
20.6411.01	Παροχή οδικής βοήθειας των αυτοκινήτων της Δ/σης Περιβάλλοντος και την Δ/σης Περιβάλλοντος διαχείρισης απορριμμάτων και ανακύκλωσης (συν.2015)	20.000,00	317,34	18.863,28	18.863,28	18.863,28
20.6411.02	Παροχή οδικής βοήθειας οχημάτων	0,00	0,00	20.000,00	20.000,00	20.000,00
20.6411.03	Έξοδα κίνησης ιδιόκτητων μεταφορικών μέσων (διόδια κ.λ.π.)	75.000,00	30.000,00	60.000,00	60.000,00	60.000,00
20.6411.04	Συνεχιζόμενη παροχή οδικής βοήθειας των αυτοκινήτων της Δ/σης περιβάλλοντος και της Δ/σης διαχείρισης απορριμμάτων και ανακύκλωσης	3.707,26	2.367,75	0,00	0,00	0,00
	<b>ΣΥΝΟΛΟ 6411</b>	<b>98.707,26</b>	<b>32.685,09</b>	<b>98.863,28</b>	<b>98.863,28</b>	<b>98.863,28</b>
	<b>ΣΥΝΟΛΟ 641</b>	<b>98.707,26</b>	<b>32.685,09</b>	<b>98.863,28</b>	<b>98.863,28</b>	<b>98.863,28</b>
<b>642</b>	<b>ΟΔΟΙΠΟΡΙΚΑ ΕΞΟΔΑ ΚΑΙ ΕΞΟΔΑ ΤΑΞΙΔΙΩΝ</b>					
20.6422	Οδοιπορικά έξοδα και αποζημίωση μετακινούμενων υπαλλήλων	4.000,00	0,00	0,00	0,00	0,00
	<b>ΣΥΝΟΛΟ 642</b>	<b>4.000,00</b>	<b>0,00</b>	<b>0,00</b>	<b>0,00</b>	<b>0,00</b>
	<b>ΣΥΝΟΛΟ 64</b>	<b>102.707,26</b>	<b>32.685,09</b>	<b>98.863,28</b>	<b>98.863,28</b>	<b>98.863,28</b>
<b>66</b>	<b>ΔΑΠΑΝΕΣ ΠΡΟΜΗΘΕΙΑΣ ΑΝΑΛΩΣΙΜΩΝ</b>					
<b>661</b>	<b>ΕΝΤΥΠΑ, ΒΙΒΛΙΑ, ΓΡΑΦΙΚΗ ΥΛΗ ΕΚΔΟΣΕΙΣ</b>					
6611	ΕΝΤΥΠΑ, ΒΙΒΛΙΑ, ΓΡΑΦΙΚΗ ΥΛΗ ΕΚΔΟΣΕΙΣ					
20.6611.01	Προμήθεια βιβλίων κπλ	1.000,00	0,00	625,00	625,00	625,00
	<b>ΣΥΝΟΛΟ 6611</b>	<b>1.000,00</b>	<b>0,00</b>	<b>625,00</b>	<b>625,00</b>	<b>625,00</b>
6612	ΕΝΤΥΠΑ, ΒΙΒΛΙΑ, ΓΡΑΦΙΚΗ ΥΛΗ ΕΚΔΟΣΕΙΣ					
20.6612.01	Προμήθεια γραφικής ύλης και λοιπών υλικών γραφείου (συν. 2015)	3.000,00	0,00	3.000,00	3.000,00	3.000,00
20.6612.02	Προμήθεια γραφικής ύλης και λοιπών υλικών γραφείου	0,00	0,00	5.000,00	5.000,00	5.000,00

## ΜΕΡΟΣ ΙΙ : ΠΡΟΫΠΟΛΟΓΙΣΜΟΣ ΔΑΠΑΝΩΝ (Ανάλυση)

=====

ΚΩΔΙΚΟΣ	ΠΕΡΙΓΡΑΦΗ	ΠΡΟΗΓΟΥΜΕΝΟ ΟΙΚ. ΕΤΟΣ 2015		ΟΙΚ. ΕΤΟΣ 2016		ΔΙΑΜΟΡΦ/ΝΤΑ
		ΔΙΑΜΟΡΦ/ΝΤΑ	ΕΝΤΑΛΘΕΝΤΑ	ΨΗΦΙΣΘΕΝΤΑ	ΕΓΚΡΙΘΕΝΤΑ	
	<b>ΣΥΝΟΛΟ 6612</b>	<b>3.000,00</b>	<b>0,00</b>	<b>8.000,00</b>	<b>8.000,00</b>	<b>8.000,00</b>
6613	ΠΡΟΜΗΘΕΙΑ ΕΝΤΥΠΩΝ ΚΑΙ ΥΛΙΚΩΝ ΜΗΧΑΝΟΓΡΑΦΗΣΗΣ ΚΑΙ ΠΟΛΛΑΠΛΩΝ ΕΚΤΥΠΩΣΕΩΝ					
20.6613.01	Προμήθεια υλικών μηχανογράφησης πολλαπλών εκτυπώσεων	3.000,00	0,00	7.000,00	7.000,00	7.000,00
	<b>ΣΥΝΟΛΟ 6613</b>	<b>3.000,00</b>	<b>0,00</b>	<b>7.000,00</b>	<b>7.000,00</b>	<b>7.000,00</b>
6614	ΕΝΤΥΠΑ, ΒΙΒΛΙΑ, ΓΡΑΦΙΚΗ ΥΛΗ ΕΚΔΟΣΕΙΣ					
20.6614.01	Λοιπές προμήθειες υλικών γραφείου (παγία)	4.000,00	63,31	1.000,00	1.000,00	1.000,00
	<b>ΣΥΝΟΛΟ 6614</b>	<b>4.000,00</b>	<b>63,31</b>	<b>1.000,00</b>	<b>1.000,00</b>	<b>1.000,00</b>
6615	ΕΚΤΥΠΩΣΕΙΣ, ΕΚΔΟΣΕΙΣ, ΒΙΒΛΙΟΔΕΤΗΣΕΙΣ					
20.6615.01	Έντυπα, εκδόσεις, βιβλία (παγία)	2.500,00	37,51	2.500,00	2.500,00	2.500,00
	<b>ΣΥΝΟΛΟ 6615</b>	<b>2.500,00</b>	<b>37,51</b>	<b>2.500,00</b>	<b>2.500,00</b>	<b>2.500,00</b>
	<b>ΣΥΝΟΛΟ 661</b>	<b>13.500,00</b>	<b>100,82</b>	<b>19.125,00</b>	<b>19.125,00</b>	<b>19.125,00</b>
<b>663</b>	<b>ΕΙΔΗ ΥΓΙΕΙΝΗΣ ΚΑΙ ΚΑΘΑΡΙΟΤΗΤΑΣ</b>					
6633	ΠΡΟΜΗΘΕΙΑ ΧΗΜΙΚΟΥ ΥΛΙΚΟΥ (ΑΠΟΛΥΜΑΝΤΙΚΑ, ΧΗΜΙΚΑ ΚΛΠ)					
20.6633.01	Συνεχιζόμενη προμήθεια χημικού υλικού για πλυντήριο κάδων (απολυμαντικού υλικού, χημικού υγρού κλπ)	11.695,50	2.542,50	25.000,00	25.000,00	25.000,00
20.6633.02	Προμήθεια χημικού υλικού για ψεκασμό	1.000,00	0,00	1.000,00	1.000,00	1.000,00
20.6633.03	Προμήθεια χημικού υλικού για πλυντήριο κάδων (απολυμαντικού υλικού, χημικού υγρού κλπ) συν.2015	9.000,00	3.487,05	5.288,27	5.288,27	5.288,27
20.6633.04	Προμήθεια χημικού υλικού για απομάκρυνση GRAFFITI (συν.2015)	5.000,00	4.907,84	92,16	92,16	92,16
	<b>ΣΥΝΟΛΟ 6633</b>	<b>26.695,50</b>	<b>10.937,39</b>	<b>31.380,43</b>	<b>31.380,43</b>	<b>31.380,43</b>
6634	ΕΙΔΗ ΥΓΙΕΙΝΗΣ ΚΑΙ ΚΑΘΑΡΙΟΤΗΤΑΣ					
20.6634.01	Προμήθεια ειδών καθαριότητας και ευπρεπισμού (συν.2015)	5.000,00	0,00	5.000,00	5.000,00	5.000,00

**ΜΕΡΟΣ ΙΙ : ΠΡΟΫΠΟΛΟΓΙΣΜΟΣ ΔΑΠΑΝΩΝ (Ανάλυση)**

=====

ΚΩΔΙΚΟΣ	ΠΕΡΙΓΡΑΦΗ	ΠΡΟΗΓΟΥΜΕΝΟ ΟΙΚ. ΕΤΟΣ 2015		ΟΙΚ. ΕΤΟΣ 2016		ΔΙΑΜΟΡΦ/ΝΤΑ
		ΔΙΑΜΟΡΦ/ΝΤΑ	ΕΝΤΑΛΛΘΕΝΤΑ	ΨΗΦΙΣΘΕΝΤΑ	ΕΓΚΡΙΘΕΝΤΑ	
	<b>ΣΥΝΟΛΟ 6634</b>	<b>5.000,00</b>	<b>0,00</b>	<b>5.000,00</b>	<b>5.000,00</b>	<b>5.000,00</b>
6635	ΠΡΟΜΗΘΕΙΑ ΛΟΙΠΩΝ ΕΙΔΩΝ ΥΓΙΕΙΝΗΣ ΚΑΙ ΚΑΘΑΡΙΟΤΗΤΑΣ					
20.6635.01	Προμήθεια κάδων απορριμμάτων (καλαθιών) για πλατείες, παιδικές χαρές, κοιν. χώρους κ.λπ.	0,00	0,00	30.000,00	30.000,00	30.000,00
20.6635.02	Προμήθεια υλικών (αναλωσίμων) καθαριότητας	10.000,00	0,00	15.000,00	15.000,00	15.000,00
20.6635.03	Προμήθεια κάδων απορριμμάτων (καλαθιών) για πλατείες, παιδικές χαρές, κοιν. χώρους (συν.2015)	10.000,00	0,00	9.225,00	9.225,00	9.225,00
20.6635.04	Προμήθεια σάκων απορριμμάτων	0,00	0,00	45.000,00	45.000,00	45.000,00
20.6635.05	Προμήθεια σάκων απορριμμάτων (ΣΥΝΕΧ.2014)	5.485,53	5.055,30	0,00	0,00	0,00
20.6635.06	Προμήθεια σάκων απορριμμάτων (συν. 2015).	40.000,00	0,00	40.000,00	40.000,00	40.000,00
	<b>ΣΥΝΟΛΟ 6635</b>	<b>65.485,53</b>	<b>5.055,30</b>	<b>139.225,00</b>	<b>139.225,00</b>	<b>139.225,00</b>
	<b>ΣΥΝΟΛΟ 663</b>	<b>97.181,03</b>	<b>15.992,69</b>	<b>175.605,43</b>	<b>175.605,43</b>	<b>175.605,43</b>
<b>664</b>	<b>ΚΑΥΣΙΜΑ ΚΑΙ ΛΙΠΑΝΤΙΚΑ</b>					
6641	ΠΡΟΜΗΘΕΙΑ ΚΑΥΣΙΜΩΝ ΚΑΙ ΛΙΠΑΝΤΙΚΩΝ ΓΙΑ ΚΙΝΗΣΗ ΜΕΤΑΦΟΡΙΚΩΝ ΜΕΣΩΝ					
20.6641.01	προμήθεια καυσίμων για την κίνηση μεταφορικών μέσων (Συνολικός Διαγωνισμός 500.000, 00) Συν. 2015	471.405,38	38.419,99	320.107,04	320.107,04	320.107,04
20.6641.02	Προμήθεια λιπαντικών για κίνηση μεταφορικών μέσων (περιλ.και τα mini buses) συν. 2015	31.813,00	0,00	17.850,89	17.850,89	17.850,89
20.6641.03	Προμήθεια καυσίμων (φυσικό αέριο) για την κίνηση απορριματοφόρων.	45.000,00	17.982,90	40.000,00	40.000,00	40.000,00



**ΜΕΡΟΣ ΙΙ : ΠΡΟΫΠΟΛΟΓΙΣΜΟΣ ΔΑΠΑΝΩΝ (Ανάλυση)**

=====

ΚΩΔΙΚΟΣ	ΠΕΡΙΓΡΑΦΗ	ΠΡΟΗΓΟΥΜΕΝΟ ΟΙΚ. ΕΤΟΣ 2015		ΟΙΚ. ΕΤΟΣ 2016		ΔΙΑΜΟΡΦ/ΝΤΑ
		ΔΙΑΜΟΡΦ/ΝΤΑ	ΕΝΤΑΛΛΘΕΝΤΑ	ΨΗΦΙΣΘΕΝΤΑ	ΕΓΚΡΙΘΕΝΤΑ	
20.6641.05	Προμήθεια βεζίνης για κίνηση οχημάτων και μηχανημάτων του Δήμου (συν. 2015)	23.351,49	0,00	6.351,83	6.351,83	6.351,83
20.6641.08	Προμήθεια καυσίμων για την κίνηση μεταφορικών μέσων (ΣΥΝΕΧ.2013)	152.195,36	87.161,58	0,00	0,00	0,00
20.6641.11	Προμήθεια καυσίμων για την κίνηση μεταφορικών μέσων	0,00	0,00	465.204,62	465.204,62	465.204,62
20.6641.13	Προμήθεια βενζίνης για την κίνηση οχημάτων και μηχανημάτων του Δήμου	0,00	0,00	18.500,00	18.500,00	18.500,00
	<b>ΣΥΝΟΛΟ 6641</b>	<b>723.765,23</b>	<b>143.564,47</b>	<b>868.014,38</b>	<b>868.014,38</b>	<b>868.014,38</b>
	<b>ΣΥΝΟΛΟ 664</b>	<b>723.765,23</b>	<b>143.564,47</b>	<b>868.014,38</b>	<b>868.014,38</b>	<b>868.014,38</b>
<b>666</b>	<b>ΥΛΙΚΑ ΣΥΝΤΗΡΗΣΗΣ ΚΤΙΡΙΩΝ ΚΑΙ ΕΡΓΩΝ</b>					
20.6661	Υλικά συντήρησης και επισκευής κτιρίων	15.369,00	3.222,22	20.000,00	20.000,00	20.000,00
6662	ΥΛΙΚΑ ΣΥΝΤΗΡΗΣΗΣ ΚΑΙ ΕΠΙΣΚΕΥΗΣ ΛΟΙΠΩΝ ΕΓΚΑΤΑΣΤΑΣΕΩΝ					
20.6662.50	Προμήθεια ηλεκτρομηχανολογικού εξοπλισμού (συντήρηση και επισκευή δημοτικού φωτισμού πάρκων, παιδικών χαρών, πεζοδρομίων κλπ.) (ΣΥΝΕΧ.2014)	23.400,23	19.067,69	0,00	0,00	0,00
	<b>ΣΥΝΟΛΟ 6662</b>	<b>23.400,23</b>	<b>19.067,69</b>	<b>0,00</b>	<b>0,00</b>	<b>0,00</b>
	<b>ΣΥΝΟΛΟ 666</b>	<b>38.769,23</b>	<b>22.289,91</b>	<b>20.000,00</b>	<b>20.000,00</b>	<b>20.000,00</b>
<b>667</b>	<b>ΑΝΤΑΛΛΑΚΤΙΚΑ ΜΗΧΑΝΙΚΟΥ ΚΑΙ ΛΟΙΠΟΥ ΕΞΟΠΛΙΣΜΟΥ</b>					
6671	ΑΝΤΑΛΛΑΚΤΙΚΑ ΜΕΤΑΦΟΡΙΚΩΝ ΜΕΣΩΝ					
20.6671.01	Προμήθεια ανταλλακτικών μεταφορικών μέσων για το συνεργείο του Δήμου (συν.2015)	180.000,00	47.872,28	39.218,82	39.218,82	39.218,82
20.6671.02	Προμήθεια ελαστικών (ΣΥΝΕΧ.2014)	73.800,00	20.885,40	120.000,00	120.000,00	120.000,00
20.6671.03	Προμήθεια ελαστικών	90.000,00	0,00	0,00	0,00	0,00

**ΜΕΡΟΣ ΙΙ : ΠΡΟΫΠΟΛΟΓΙΣΜΟΣ ΔΑΠΑΝΩΝ (Ανάλυση)**

=====

ΚΩΔΙΚΟΣ	ΠΕΡΙΓΡΑΦΗ	ΠΡΟΗΓΟΥΜΕΝΟ ΟΙΚ. ΕΤΟΣ 2015		ΟΙΚ. ΕΤΟΣ 2016		ΔΙΑΜΟΦ/ΝΤΑ
		ΔΙΑΜΟΦ/ΝΤΑ	ΕΝΤΑΛΘΕΝΤΑ	ΨΗΦΙΣΘΕΝΤΑ	ΕΓΚΡΙΘΕΝΤΑ	
20.6671.05	Προμήθεια ζαντών για τις ανάγκες του Συνεργείου Επισκευής και Συντήρησης	5.000,00	0,00	0,00	0,00	0,00
20.6671.06	Προμήθεια ανταλλακτικών μεταφορικών μέσων	0,00	0,00	175.000,00	175.000,00	175.000,00
20.6671.07	Προμήθεια ελαστικών	0,00	0,00	120.000,00	120.000,00	120.000,00
	<b>ΣΥΝΟΛΟ 6671</b>	<b>348.800,00</b>	<b>68.757,68</b>	<b>454.218,82</b>	<b>454.218,82</b>	<b>454.218,82</b>
6672	ΑΝΤΑΛΛΑΚΤΙΚΑ ΜΗΧΑΝΙΚΟΥ & ΛΟΙΠΟΥ ΕΞΟΠΛΙΣΜΟΥ					
20.6672.01	Προμήθεια ανταλλακτικών λοιπών μηχανημάτων	20.000,00	0,00	7.000,00	7.000,00	7.000,00
	<b>ΣΥΝΟΛΟ 6672</b>	<b>20.000,00</b>	<b>0,00</b>	<b>7.000,00</b>	<b>7.000,00</b>	<b>7.000,00</b>
	<b>ΣΥΝΟΛΟ 667</b>	<b>368.800,00</b>	<b>68.757,68</b>	<b>461.218,82</b>	<b>461.218,82</b>	<b>461.218,82</b>
<b>669</b>	<b>ΛΟΙΠΕΣ ΠΡΟΜΗΘΕΙΕΣ</b>					
20.6691	Προμήθεια ειδών σημαιοστολισμού	10.300,00	0,00	0,00	0,00	0,00
6699	ΛΟΙΠΕΣ ΠΡΟΜΗΘΕΙΕΣ ΑΝΑΛΩΣΙΜΩΝ					
20.6699.01	Λοιπές προμήθειες αναλωσίμων καθαριότητας	5.000,00	0,00	10.000,00	10.000,00	10.000,00
20.6699.02	Προμήθεια ηλεκτρολογικού υλικού (συν.2015)	5.000,00	0,00	5.000,00	5.000,00	5.000,00
20.6699.03	Προμήθεια μικρών φαρμακείων και υγειονομικού υλικού οχημάτων και μηχανημάτων	2.000,00	0,00	2.000,00	2.000,00	2.000,00
20.6699.04	Προμήθεια ανταλλακτικών και λοιπών εξαρτημάτων κάδων καθαριότητας	20.000,00	0,00	30.000,00	30.000,00	30.000,00
20.6699.05	Προμήθεια υλικών για τη χωροθέτηση θέσεων κάδων απορριμμάτων και ανακύκλωσης	10.000,00	0,00	10.000,00	10.000,00	10.000,00
20.6699.06	Προμήθεια, συντήρηση και αναγόμωση πυροσβεστήρων οχημάτων και μηχανημάτων του Δήμου μας (συν.2015)	2.000,00	437,75	793,48	793,48	793,48

**ΜΕΡΟΣ ΙΙ : ΠΡΟΫΠΟΛΟΓΙΣΜΟΣ ΔΑΠΑΝΩΝ (Ανάλυση)**

=====

ΚΩΔΙΚΟΣ	ΠΕΡΙΓΡΑΦΗ	ΠΡΟΗΓΟΥΜΕΝΟ ΟΙΚ. ΕΤΟΣ 2015		ΟΙΚ. ΕΤΟΣ 2016		ΔΙΑΜΟΡΦ/ΝΤΑ
		ΔΙΑΜΟΡΦ/ΝΤΑ	ΕΝΤΑΛΛΟΝΤΑ	ΨΗΦΙΣΘΕΝΤΑ	ΕΓΚΡΙΘΕΝΤΑ	
20.6699.07	Εργαλεία και αναλώσιμα για το Συνεργείο Επισκευής και Συντήρησης οχημάτων και μηχανημάτων	60.000,00	0,00	30.000,00	30.000,00	30.000,00
20.6699.08	Προμήθεια ηλεκτρολογικού υλικού	0,00	0,00	10.000,00	10.000,00	10.000,00
20.6699.09	Προμήθει ανταλλακτικών και λοιπών εξαρτημάτων κάδων καθ/τας	0,00	0,00	30.000,00	30.000,00	30.000,00
20.6699.10	Προμήθεια, συντήρηση και αναγόμωση πυροσβεστήρων οχημάτων και μηχανημάτων	0,00	0,00	4.000,00	4.000,00	4.000,00
20.6699.11	Προμήθεια εργαλείων και αναλωσίμων	0,00	0,00	30.000,00	30.000,00	30.000,00
	<b>ΣΥΝΟΛΟ 6699</b>	<b>104.000,00</b>	<b>437,75</b>	<b>161.793,48</b>	<b>161.793,48</b>	<b>161.793,48</b>
	<b>ΣΥΝΟΛΟ 669</b>	<b>114.300,00</b>	<b>437,75</b>	<b>161.793,48</b>	<b>161.793,48</b>	<b>161.793,48</b>
	<b>ΣΥΝΟΛΟ 66</b>	<b>1.356.315,49</b>	<b>251.143,32</b>	<b>1.705.757,11</b>	<b>1.705.757,11</b>	<b>1.705.757,11</b>
<b>67</b>	<b>ΠΛΗΡΩΜΕΣ ΜΕΤΑΒΙΒΑΣΕΙΣ ΣΕ ΤΡΙΤΟΥΣ ΠΑΡΑΧΩΡΗΣΕΙΣ-ΠΑΡΟΧΕΣ-ΕΠΙΧΟΡΗΓΗΣΕΙ Σ-ΕΠΙΔΟΤΗΣΕΙΣ-ΔΩΡΕΕΣ</b>					
<b>672</b>	<b>ΥΠΟΧΡΕΩΤΙΚΕΣ ΕΙΣΦΟΡΕΣ</b>					
6721	ΕΙΣΦΟΡΑ ΥΠΕΡ ΣΥΝΔΕΣΜΩΝ					
20.6721.01	Εισφορά υπέρ Ενιαίου Συνδέσμου Δήμων και Κοινοτήτων	1.734.382,95	1.232.216,21	1.718.428,62	1.718.428,62	1.718.428,62
	<b>ΣΥΝΟΛΟ 6721</b>	<b>1.734.382,95</b>	<b>1.232.216,21</b>	<b>1.718.428,62</b>	<b>1.718.428,62</b>	<b>1.718.428,62</b>
	<b>ΣΥΝΟΛΟ 672</b>	<b>1.734.382,95</b>	<b>1.232.216,21</b>	<b>1.718.428,62</b>	<b>1.718.428,62</b>	<b>1.718.428,62</b>
	<b>ΣΥΝΟΛΟ 67</b>	<b>1.734.382,95</b>	<b>1.232.216,21</b>	<b>1.718.428,62</b>	<b>1.718.428,62</b>	<b>1.718.428,62</b>
	<b>ΣΥΝΟΛΟ 6</b>	<b>9.402.535,60</b>	<b>4.511.303,70</b>	<b>9.683.171,17</b>	<b>9.683.171,17</b>	<b>9.683.171,17</b>
	<b>ΣΥΝΟΛΟ ΥΠΗΡΕΣΙΑΣ 20</b>	<b>9.402.535,60</b>	<b>4.511.303,70</b>	<b>9.683.171,17</b>	<b>9.683.171,17</b>	<b>9.683.171,17</b>
<b>ΥΠΗΡΕΣΙΑ : 25</b>	<b>Υπηρεσίες Υδρευσης - άρδευσης - αποχέτευσης</b>					
<b>6</b>	<b>Εξοδα χρήσης</b>					
<b>62</b>	<b>ΠΑΡΟΧΕΣ ΤΡΙΤΩΝ</b>					
<b>621</b>	<b>ΠΑΡΟΧΕΣ ΠΑΡΑΓΩΓΙΚΗΣ ΔΙΑΔΙΚΑΣΙΑΣ</b>					
25.6213	Υδρευση παραγωγικής διαδικασίας	200.000,00	91.995,32	120.000,00	120.000,00	120.000,00
	<b>ΣΥΝΟΛΟ 621</b>	<b>200.000,00</b>	<b>91.995,32</b>	<b>120.000,00</b>	<b>120.000,00</b>	<b>120.000,00</b>

**ΜΕΡΟΣ ΙΙ : ΠΡΟΫΠΟΛΟΓΙΣΜΟΣ ΔΑΠΑΝΩΝ (Ανάλυση)**

=====

ΚΩΔΙΚΟΣ	ΠΕΡΙΓΡΑΦΗ	ΠΡΟΗΓΟΥΜΕΝΟ ΟΙΚ. ΕΤΟΣ 2015		ΟΙΚ. ΕΤΟΣ 2016		ΔΙΑΜΟΡΦ/ΝΤΑ
		ΔΙΑΜΟΡΦ/ΝΤΑ	ΕΝΤΑΛΛΕΟΝΤΑ	ΨΗΦΙΣΘΕΝΤΑ	ΕΓΚΡΙΘΕΝΤΑ	
	<b>ΣΥΝΟΛΟ 62</b>	<b>200.000,00</b>	<b>91.995,32</b>	<b>120.000,00</b>	<b>120.000,00</b>	<b>120.000,00</b>
	<b>ΣΥΝΟΛΟ 6</b>	<b>200.000,00</b>	<b>91.995,32</b>	<b>120.000,00</b>	<b>120.000,00</b>	<b>120.000,00</b>
	<b>ΣΥΝΟΛΟ ΥΠΗΡΕΣΙΑΣ 25</b>	<b>200.000,00</b>	<b>91.995,32</b>	<b>120.000,00</b>	<b>120.000,00</b>	<b>120.000,00</b>
<b>ΥΠΗΡΕΣΙΑ : 30</b>	<b>Υπηρεσία Τεχνικών έργων</b>					
<b>6</b>	<b>Εξοδα χρήσης</b>					
<b>60</b>	<b>ΑΜΟΙΒΕΣ ΚΑΙ ΕΞΟΔΑ ΠΡΟΣΩΠΙΚΟΥ</b>					
<b>601</b>	<b>ΑΠΟΔΟΧΕΣ ΜΟΝΙΜΩΝ ΥΠΑΛΛΗΛΩΝ</b>					
30.6011	Τακτικές αποδοχές (περιλαμβάνονται βασικός μισθός, δώρα εορτών, γενικά και ειδικά τακτικά επιδόματα)	684.250,00	431.011,10	635.000,00	635.000,00	635.000,00
6012	ΑΠΟΖΗΜΙΩΣΗ ΥΠΕΡΩΡΙΑΚΗΣ ΕΡΓΑΣΙΑΣ ΚΑΙ ΓΙΑ ΕΞΑΙΡΕΣΙΜΕΣ ΗΜΕΡΕΣ ΚΑΙ ΝΥΧΤΕΡΙΝΕΣ ΩΡΕΣ ΚΑΙ ΛΟΙΠΕΣ ΠΡΟΣΘΕΤΕΣ ΑΜΟΙΒΕΣ					
30.6012.01	Αποζημίωση για υπερωριακή εργασία	10.000,00	2.597,72	8.000,00	8.000,00	8.000,00
30.6012.02	Αποζημίωση για υπερωριακή εργασία Κυριακών και εξαιρεσίμων	7.000,00	1.957,48	7.000,00	7.000,00	7.000,00
	<b>ΣΥΝΟΛΟ 6012</b>	<b>17.000,00</b>	<b>4.555,20</b>	<b>15.000,00</b>	<b>15.000,00</b>	<b>15.000,00</b>
	<b>ΣΥΝΟΛΟ 601</b>	<b>701.250,00</b>	<b>435.566,30</b>	<b>650.000,00</b>	<b>650.000,00</b>	<b>650.000,00</b>
<b>602</b>	<b>ΑΠΟΔΟΧΕΣ ΤΑΚΤΙΚΩΝ ΥΠΑΛΛΗΛΩΝ ΜΕ ΣΥΜΒΑΣΗ ΑΟΡΙΣΤΟΥ ΧΡΟΝΟΥ</b>					
30.6021	Τακτικές αποδοχές (περιλαμβάνονται βασικός μισθός, δώρα εορτών, γενικά και ειδικά τακτικά επιδοματα)	335.000,00	164.409,72	285.000,00	285.000,00	285.000,00
6022	ΑΠΟΖΗΜΙΩΣΗ ΥΠΕΡΩΡΙΑΚΗΣ ΕΡΓΑΣΙΑΣ ΚΑΙ ΓΙΑ ΕΞΑΙΡΕΣΙΜΕΣ ΗΜΕΡΕΣ ΚΑΙ ΝΥΧΤΕΡΙΝΕΣ ΩΡΕΣ ΚΑΙ ΛΟΙΠΕΣ ΠΡΟΣΘΕΤΕΣ ΑΜΟΙΒΕΣ					
30.6022.01	Αποζημίωση για υπερωριακή εργασία.	8.000,00	1.180,60	6.000,00	6.000,00	6.000,00

## ΜΕΡΟΣ ΙΙ : ΠΡΟΫΠΟΛΟΓΙΣΜΟΣ ΔΑΠΑΝΩΝ (Ανάλυση)

=====

ΚΩΔΙΚΟΣ	ΠΕΡΙΓΡΑΦΗ	ΠΡΟΗΓΟΥΜΕΝΟ ΟΙΚ. ΕΤΟΣ 2015		ΟΙΚ. ΕΤΟΣ 2016		ΔΙΑΜΟΡΦ/ΝΤΑ
		ΔΙΑΜΟΡΦ/ΝΤΑ	ΕΝΤΑΛΛΟΝΤΑ	ΨΗΦΙΣΘΕΝΤΑ	ΕΓΚΡΙΘΕΝΤΑ	
30.6022.02	Αποζημίωση για υπερωριακή εργασία Κυριακών και εξαιρεσίμων.	2.000,00	0,00	500,00	500,00	500,00
	<b>ΣΥΝΟΛΟ 6022</b>	<b>10.000,00</b>	<b>1.180,60</b>	<b>6.500,00</b>	<b>6.500,00</b>	<b>6.500,00</b>
	<b>ΣΥΝΟΛΟ 602</b>	<b>345.000,00</b>	<b>165.590,32</b>	<b>291.500,00</b>	<b>291.500,00</b>	<b>291.500,00</b>
<b>604</b>	<b>ΑΠΟΔΟΧΕΣ ΕΚΤΑΚΤΩΝ ΥΠΑΛΛΗΛΩΝ (ΕΠΙ ΣΥΜΒΑΣΗ ΕΚΤΑΚΤΩΝ ΥΠΑΛΛΗΛΩΝ, ΗΜΕΡΟΜΙΣΘΙΩΝ ΩΡΟΜΙΣΘΙΩΝ ΚΛΠ)</b>					
6041	Τακτικές αποδοχές (περιλαμβάνονται βασικός μισθός, δώρα εορτών, γενικά και ειδικά τακτικά επιδόματα)					
30.6041.01	Τακτικές αποδοχές (περιλαμβάνονται βασικός μισθός, δώρα εορτών, γενικά και ειδικά τακτικά επιδόματα)	43.880,00	6.824,96	28.840,00	28.840,00	28.840,00
30.6041.03	Αποδοχές φοιτητών για πρακτική άσκηση	1.056,48	0,00	4.225,92	4.225,92	4.225,92
30.6041.11	Τακτικές αποδοχές ΕΠΑΣ ΜΑΘΗΤΕΙΑΣ ΟΑΕΔ	0,00	0,00	20.600,00	20.600,00	20.600,00
	<b>ΣΥΝΟΛΟ 6041</b>	<b>44.936,48</b>	<b>6.824,96</b>	<b>53.665,92</b>	<b>53.665,92</b>	<b>53.665,92</b>
	<b>ΣΥΝΟΛΟ 604</b>	<b>44.936,48</b>	<b>6.824,96</b>	<b>53.665,92</b>	<b>53.665,92</b>	<b>53.665,92</b>
<b>605</b>	<b>ΕΡΓΟΔΟΤΙΚΕΣ ΕΙΣΦΟΡΕΣ ΔΗΜΩΝ ΚΑΙ ΚΟΙΝΟΤΗΤΩΝ ΚΟΙΝΩΝΙΚΗΣ ΑΣΦΑΛΙΣΗΣ</b>					
6051	ΕΡΓΟΔΟΤΙΚΕΣ ΕΙΣΦΟΡΕΣ ΠΡΟΣΩΠΙΚΟΥ ΜΕ ΣΥΜΒΑΣΗ ΔΗΜΟΣΙΟΥ ΔΙΚΑΙΟΥ					
30.6051.02	Εισφορά υπέρ του Τ.Υ.Δ.Κ.Υ. τακτικού προσωπικού	30.000,00	14.304,73	26.000,00	26.000,00	26.000,00
30.6051.04	Λοιπές εισφορές για την κοινωνική ασφάλιση Κ.Υ.Τ.- ΤΣΜΕΔΕ	94.000,00	59.540,13	93.000,00	93.000,00	93.000,00
30.6051.05	Εργοδοτική εισφορά υπέρ ΤΕΑΔΥ Δημοσίου	2.500,00	333,20	1.000,00	1.000,00	1.000,00
30.6051.06	Εργοδοτική εισφορά υπέρ ΤΕΑΔΚΥ τακτικού προσωπικού	12.000,00	5.140,11	10.000,00	10.000,00	10.000,00
30.6051.09	Εργοδοτική εισφορά υπέρ ΟΠΑΔ	2.000,00	0,00	0,00	0,00	0,00
	<b>ΣΥΝΟΛΟ 6051</b>	<b>140.500,00</b>	<b>79.318,17</b>	<b>130.000,00</b>	<b>130.000,00</b>	<b>130.000,00</b>

## ΜΕΡΟΣ ΙΙ : ΠΡΟΫΠΟΛΟΓΙΣΜΟΣ ΔΑΠΑΝΩΝ (Ανάλυση)

=====

ΚΩΔΙΚΟΣ	ΠΕΡΙΓΡΑΦΗ	ΠΡΟΗΓΟΥΜΕΝΟ ΟΙΚ. ΕΤΟΣ 2015		ΟΙΚ. ΕΤΟΣ 2016		ΔΙΑΜΟΡΦ/ΝΤΑ
		ΔΙΑΜΟΡΦ/ΝΤΑ	ΕΝΤΑΛΘΕΝΤΑ	ΨΗΦΙΣΘΕΝΤΑ	ΕΓΚΡΙΘΕΝΤΑ	
6052	ΕΡΓΟΔΟΤΙΚΕΣ ΕΙΣΦΟΡΕΣ ΠΡΟΣΩΠΙΚΟΥ ΜΕ ΣΥΜΒΑΣΗ ΑΟΡΙΣΤΟΥ ΧΡΟΝΟΥ					
30.6052.01	Εισφορά υπέρ του Ι.Κ.Α. στις αποδοχές των υπαλλήλων	80.000,00	30.147,43	61.000,00	61.000,00	61.000,00
30.6052.04	Λοιπές εισφορές για την κοινωνική ασφάλιση Κ.Υ.Τ.-ΤΣΜΕΔΕ	17.500,00	8.780,03	17.000,00	17.000,00	17.000,00
	<b>ΣΥΝΟΛΟ 6052</b>	<b>97.500,00</b>	<b>38.927,46</b>	<b>78.000,00</b>	<b>78.000,00</b>	<b>78.000,00</b>
6054	ΕΡΓΟΔΟΤΙΚΕΣ ΕΙΣΦΟΡΕΣ ΕΚΤΑΚΤΟΥ ΠΡΟΣΩΠΙΚΟΥ					
30.6054.01	Εργοδοτικές εισφορές έκτακτου προσωπικού ΙΚΑ	13.582,03	1.959,43	9.304,24	9.304,24	9.304,24
30.6054.12	Εργοδοτικές εισφορές υπέρ ΙΚΑ για τα ΕΠΑΣ ΜΑΘΗΤΕΙΑΣ ΟΑΕΔ	0,00	0,00	4.100,00	4.100,00	4.100,00
	<b>ΣΥΝΟΛΟ 6054</b>	<b>13.582,03</b>	<b>1.959,43</b>	<b>13.404,24</b>	<b>13.404,24</b>	<b>13.404,24</b>
	<b>ΣΥΝΟΛΟ 605</b>	<b>251.582,03</b>	<b>120.205,06</b>	<b>221.404,24</b>	<b>221.404,24</b>	<b>221.404,24</b>
<b>606</b>	<b>ΠΑΡΕΠΟΜΕΝΕΣ ΠΑΡΟΧΕΣ ΚΑΙ ΕΞΟΔΑ ΠΡΟΣΩΠΙΚΟΥ</b>					
30.6062	Έξοδα κηδείας αποβιούστων υπαλλήλων κλπ (άρθρο 122 Ν.118/81)	3.000,00	0,00	0,00	0,00	0,00
6063	ΛΟΙΠΕΣ ΠΑΡΟΧΕΣ ΣΕ ΕΙΔΟΣ (ΕΝΔΥΣΗ ΕΡΓΑΤΟΤΕΧΝΙΚΟΥ ΠΡΟΣΩΠΙΚΟΥ ΚΛΠ)					
30.6063.01	Προμήθεια γάλακτος για το προσωπικό	5.000,00	0,00	7.700,00	7.700,00	7.700,00
30.6063.02	Λοιπές παροχές σε είδος (είδη προστασίας & ασφάλειας προσωπικού)	11.100,00	0,00	11.000,00	11.000,00	11.000,00
30.6063.03	Συνεχιζόμενη προμήθεια γάλακτος για το προσωπικό	3.300,00	0,00	7.818,62	7.818,62	7.818,62
30.6063.06	Λοιπές παροχές σε είδος (είδη προστασίας & ασφάλειας προσωπικού) (ΣΥΝΕΧ.2014)	6.000,00	5.946,29	0,00	0,00	0,00
	<b>ΣΥΝΟΛΟ 6063</b>	<b>25.400,00</b>	<b>5.946,29</b>	<b>26.518,62</b>	<b>26.518,62</b>	<b>26.518,62</b>
	<b>ΣΥΝΟΛΟ 606</b>	<b>28.400,00</b>	<b>5.946,29</b>	<b>26.518,62</b>	<b>26.518,62</b>	<b>26.518,62</b>
	<b>ΣΥΝΟΛΟ 60</b>	<b>1.371.168,51</b>	<b>734.132,93</b>	<b>1.243.088,78</b>	<b>1.243.088,78</b>	<b>1.243.088,78</b>
<b>61</b>	<b>ΑΜΟΙΒΕΣ ΑΙΡΕΤΩΝ ΚΑΙ ΤΡΙΤΩΝ</b>					

**ΜΕΡΟΣ ΙΙ : ΠΡΟΫΠΟΛΟΓΙΣΜΟΣ ΔΑΠΑΝΩΝ (Ανάλυση)**

=====

ΚΩΔΙΚΟΣ	ΠΕΡΙΓΡΑΦΗ	ΠΡΟΗΓΟΥΜΕΝΟ ΟΙΚ. ΕΤΟΣ 2015		ΟΙΚ. ΕΤΟΣ 2016		ΔΙΑΜΟΦ/ΝΤΑ
		ΔΙΑΜΟΦ/ΝΤΑ	ΕΝΤΑΛΛΕΟΝΤΑ	ΨΗΦΙΣΘΕΝΤΑ	ΕΓΚΡΙΘΕΝΤΑ	
<b>611</b>	<b>ΑΜΟΙΒΕΣ ΚΑΙ ΕΞΟΔΑ ΕΛΕΥΘΕΡΩΝ ΕΠΑΓΓΕΛΜΑΤΙΩΝ</b>					
6112	ΑΜΟΙΒΕΣ ΚΑΙ ΕΞΟΔΑ ΕΛΕΥΘΕΡΩΝ ΕΠΑΓΓΕΛΜΑΤΙΩΝ					
30.6112.01	Έλεγχος - επιθεώρηση με κάμερα τμημάτων αγωγών ομβρίων.	5.000,00	0,00	0,00	0,00	0,00
30.6112.02	Παροχή υπηρεσίας μηχανημάτων έργου	0,00	0,00	24.600,00	24.600,00	24.600,00
30.6112.03	Παροχή υπηρεσίας για οικοδομικές εργασίες	0,00	0,00	24.600,00	24.600,00	24.600,00
30.6112.04	Παροχή υπηρεσίας ανυψωτικών μηχανημάτων	0,00	0,00	24.600,00	24.600,00	24.600,00
30.6112.05	Παροχή υπηρεσίας για ξηλουργικές εργασίες	0,00	0,00	24.600,00	24.600,00	24.600,00
30.6112.06	Παροχή υπηρεσίας για εργασίες υδραυλικού	0,00	0,00	24.600,00	24.600,00	24.600,00
30.6112.07	Παροχή υπηρεσίας για εργασίες ελαιοχρωματισμού	0,00	0,00	24.600,00	24.600,00	24.600,00
30.6112.08	Παροχή υπηρεσίας για εργασίες σιδηρουργού	0,00	0,00	24.600,00	24.600,00	24.600,00
30.6112.09	Εργασία τοποθέτηση σημάτων ΚΟΚ και ονοματοθεσιών στο ΠΑΤΗΜΑ Χαλανδρίου	0,00	0,00	24.600,00	24.600,00	24.600,00
	<b>ΣΥΝΟΛΟ 6112</b>	<b>5.000,00</b>	<b>0,00</b>	<b>196.800,00</b>	<b>196.800,00</b>	<b>196.800,00</b>
6117	ΛΟΙΠΕΣ ΑΜΟΙΒΕΣ ΛΟΙΠΩΝ ΕΚΤΕΛΟΥΝΤΩΝ ΕΙΔΙΚΕΣ ΥΠΗΡΕΣΙΕΣ ΜΕ ΤΗΝ ΙΔΙΟΤΗΤΑ ΤΟΥ ΕΛΕΥΘΕΡΟΥ ΕΠΑΓΓΕΛΜΑΤΙΑ					
30.6117.01	Έκδοση ενεργειακών πιστοποιητικών	0,00	0,00	5.000,00	5.000,00	5.000,00
	<b>ΣΥΝΟΛΟ 6117</b>	<b>0,00</b>	<b>0,00</b>	<b>5.000,00</b>	<b>5.000,00</b>	<b>5.000,00</b>
	<b>ΣΥΝΟΛΟ 611</b>	<b>5.000,00</b>	<b>0,00</b>	<b>201.800,00</b>	<b>201.800,00</b>	<b>201.800,00</b>
<b>616</b>	<b>ΛΟΙΠΕΣ ΑΜΟΙΒΕΣ ΚΑΙ ΕΞΟΔΑ ΤΡΙΤΩΝ</b>					
6162	ΛΟΙΠΑ ΕΞΟΔΑ ΤΡΙΤΩΝ					
30.6162.01	Εργασίες καθαίρεσης διαφημιστικών πινακίδων (συν.2015)	15.000,00	0,00	10.486,98	10.486,98	10.486,98

**ΜΕΡΟΣ ΙΙ : ΠΡΟΫΠΟΛΟΓΙΣΜΟΣ ΔΑΠΑΝΩΝ (Ανάλυση)**

=====

ΚΩΔΙΚΟΣ	ΠΕΡΙΓΡΑΦΗ	ΠΡΟΗΓΟΥΜΕΝΟ ΟΙΚ. ΕΤΟΣ 2015		ΟΙΚ. ΕΤΟΣ 2016		ΔΙΑΜΟΡΦ/ΝΤΑ
		ΔΙΑΜΟΡΦ/ΝΤΑ	ΕΝΤΑΛΛΕΟΝΤΑ	ΨΗΦΙΣΘΕΝΤΑ	ΕΓΚΡΙΘΕΝΤΑ	
	<b>ΣΥΝΟΛΟ 6162</b>	<b>15.000,00</b>	<b>0,00</b>	<b>10.486,98</b>	<b>10.486,98</b>	<b>10.486,98</b>
	<b>ΣΥΝΟΛΟ 616</b>	<b>15.000,00</b>	<b>0,00</b>	<b>10.486,98</b>	<b>10.486,98</b>	<b>10.486,98</b>
	<b>ΣΥΝΟΛΟ 61</b>	<b>20.000,00</b>	<b>0,00</b>	<b>212.286,98</b>	<b>212.286,98</b>	<b>212.286,98</b>
<b>62</b>	<b>ΠΑΡΟΧΕΣ ΤΡΙΤΩΝ</b>					
<b>625</b>	<b>ΑΣΦΑΛΙΣΤΡΑ</b>					
30.6253	Ασφάλιστρα μεταφορικών μέσων	32.000,00	9.862,92	28.730,00	28.730,00	28.730,00
	<b>ΣΥΝΟΛΟ 625</b>	<b>32.000,00</b>	<b>9.862,92</b>	<b>28.730,00</b>	<b>28.730,00</b>	<b>28.730,00</b>
<b>626</b>	<b>ΣΥΝΤΗΡΗΣΗ ΚΑΙ ΕΠΙΣΚΕΥΗ ΑΓΑΘΩΝ</b>					
	<b>ΔΙΑΡΚΟΥΣ ΧΡΗΣΗΣ ΑΠΟ ΤΡΙΤΟΥΣ</b>					
6262	ΣΥΝΤΗΡΗΣΗ ΚΑΙ ΕΠΙΣΚΕΥΗ ΛΟΙΠΩΝ ΜΟΝΙΜΩΝ ΕΓΚΑΤΑΣΤΑΣΕΩΝ (ΠΛΗΝ ΚΤΙΡΙΩΝ ΕΡΓΩΝ)					
30.6262.01	Συντήρηση ανοικτών κοινόχρηστων δημοτικών χώρων (άλση, πάρκα, πλατείες)	24.600,00	0,00	0,00	0,00	0,00
30.6262.02	Εργασίες επισκευής εξοπλισμού παιδικών χαρών (συν.2015).	24.600,00	0,00	19.678,77	19.678,77	19.678,77
30.6262.03	Εργασίες επισκευής εξοπλισμού παιδικών χαρών και υπαίθριων αθλητικών χώρων	0,00	0,00	24.600,00	24.600,00	24.600,00
	<b>ΣΥΝΟΛΟ 6262</b>	<b>49.200,00</b>	<b>0,00</b>	<b>44.278,77</b>	<b>44.278,77</b>	<b>44.278,77</b>
30.6263	Επισκευή, συντήρηση, και ανταλλακτικά οχημάτων και μηχανημάτων έργου σε εξωτερικά συνεργεία	80.000,00	14.458,64	30.000,00	30.000,00	30.000,00
6264	ΣΥΝΤΗΡΗΣΗ ΚΑΙ ΕΠΙΣΚΕΥΗ ΑΓΑΘΩΝ ΔΙΑΡΚΟΥΣ ΧΡΗΣΗΣ ΑΠΟ ΤΡΙΤΟΥΣ					
30.6264.01	Εργασίες επισκευής και συντήρησης λοιπών μηχανημάτων και εργαλείων για τα συνεργεία αυτεπιστασίας	3.000,00	0,00	3.000,00	3.000,00	3.000,00
30.6264.02	Συντήρηση υποσταθμού Μέσης Τάσης στο Αθλ. Κέντρο Ν. Πέρκιζας	0,00	0,00	3.500,00	3.500,00	3.500,00
	<b>ΣΥΝΟΛΟ 6264</b>	<b>3.000,00</b>	<b>0,00</b>	<b>6.500,00</b>	<b>6.500,00</b>	<b>6.500,00</b>



**ΜΕΡΟΣ ΙΙ : ΠΡΟΫΠΟΛΟΓΙΣΜΟΣ ΔΑΠΑΝΩΝ (Ανάλυση)**

=====

ΚΩΔΙΚΟΣ	ΠΕΡΙΓΡΑΦΗ	ΠΡΟΗΓΟΥΜΕΝΟ ΟΙΚ. ΕΤΟΣ 2015		ΟΙΚ. ΕΤΟΣ 2016		ΔΙΑΜΟΡΦ/ΝΤΑ
		ΔΙΑΜΟΡΦ/ΝΤΑ	ΕΝΤΑΛΘΕΝΤΑ	ΨΗΦΙΣΘΕΝΤΑ	ΕΓΚΡΙΘΕΝΤΑ	
6265	ΣΥΝΤΗΡΗΣΗ ΚΑΙ ΕΠΙΣΚΕΥΗ ΕΠΙΠΛΩΝ ΚΑΙ ΛΟΙΠΟΥ ΕΞΟΠΛΙΣΜΟΥ ΣΚΕΥΩΝ & ΛΟΙΠΟΥ ΕΞΟΠΛΙΣΜΟΥ					
30.6265.06	Συντήρηση και επισκευή λοιπού εξοπλισμού	5.000,00	0,00	0,00	0,00	0,00
	<b>ΣΥΝΟΛΟ 6265</b>	<b>5.000,00</b>	<b>0,00</b>	<b>0,00</b>	<b>0,00</b>	<b>0,00</b>
	<b>ΣΥΝΟΛΟ 626</b>	<b>137.200,00</b>	<b>14.458,64</b>	<b>80.778,77</b>	<b>80.778,77</b>	<b>80.778,77</b>
	<b>ΣΥΝΟΛΟ 62</b>	<b>169.200,00</b>	<b>24.321,56</b>	<b>109.508,77</b>	<b>109.508,77</b>	<b>109.508,77</b>
<b>63</b>	<b>ΦΟΡΟΙ ΤΕΛΗ</b>					
<b>632</b>	<b>ΤΕΛΗ ΚΥΚΛΟΦΟΡΙΑΣ ΜΕΤΑΦΟΡΙΚΩΝ ΜΕΣΩΝ</b>					
30.6321	Τέλη κυκλοφορίας επιβατηγών αυτοκινήτων	1.500,00	0,00	1.500,00	1.500,00	1.500,00
30.6322	Τέλη κυκλοφορίας φορτηγών αυτοκινήτων	2.500,00	800,00	2.500,00	2.500,00	2.500,00
30.6323	Τέλη κυκλοφορίας λοιπών μηχανημάτων	500,00	0,00	1.000,00	1.000,00	1.000,00
	<b>ΣΥΝΟΛΟ 632</b>	<b>4.500,00</b>	<b>800,00</b>	<b>5.000,00</b>	<b>5.000,00</b>	<b>5.000,00</b>
	<b>ΣΥΝΟΛΟ 63</b>	<b>4.500,00</b>	<b>800,00</b>	<b>5.000,00</b>	<b>5.000,00</b>	<b>5.000,00</b>
<b>64</b>	<b>ΛΟΙΠΑ ΓΕΝΙΚΑ ΕΣΟΔΑ</b>					
<b>642</b>	<b>ΟΔΟΙΠΟΡΙΚΑ ΕΣΟΔΑ ΚΑΙ ΕΣΟΔΑ ΤΑΞΙΔΙΩΝ</b>					
30.6422	Οδοιπορικά έξοδα και αποζημίωση μετακινούμενων υπαλλήλων	30.000,00	0,00	17.000,00	17.000,00	17.000,00
	<b>ΣΥΝΟΛΟ 642</b>	<b>30.000,00</b>	<b>0,00</b>	<b>17.000,00</b>	<b>17.000,00</b>	<b>17.000,00</b>
	<b>ΣΥΝΟΛΟ 64</b>	<b>30.000,00</b>	<b>0,00</b>	<b>17.000,00</b>	<b>17.000,00</b>	<b>17.000,00</b>
<b>66</b>	<b>ΔΑΠΑΝΕΣ ΠΡΟΜΗΘΕΙΑΣ ΑΝΑΛΩΣΙΜΩΝ</b>					
<b>661</b>	<b>ΕΝΤΥΠΑ, ΒΙΒΛΙΑ, ΓΡΑΦΙΚΗ ΥΛΗ ΕΚΔΟΣΕΙΣ</b>					
6611	ΕΝΤΥΠΑ, ΒΙΒΛΙΑ, ΓΡΑΦΙΚΗ ΥΛΗ ΕΚΔΟΣΕΙΣ					
30.6611.01	Προμήθεια βιβλίων κπλ	500,00	0,00	0,00	0,00	0,00
	<b>ΣΥΝΟΛΟ 6611</b>	<b>500,00</b>	<b>0,00</b>	<b>0,00</b>	<b>0,00</b>	<b>0,00</b>
6612	ΕΝΤΥΠΑ, ΒΙΒΛΙΑ, ΓΡΑΦΙΚΗ ΥΛΗ ΕΚΔΟΣΕΙΣ					

## ΜΕΡΟΣ ΙΙ : ΠΡΟΫΠΟΛΟΓΙΣΜΟΣ ΔΑΠΑΝΩΝ (Ανάλυση)

=====

ΚΩΔΙΚΟΣ	ΠΕΡΙΓΡΑΦΗ	ΠΡΟΗΓΟΥΜΕΝΟ ΟΙΚ. ΕΤΟΣ 2015		ΟΙΚ. ΕΤΟΣ 2016		ΔΙΑΜΟΡΦ/ΝΤΑ
		ΔΙΑΜΟΡΦ/ΝΤΑ	ΕΝΤΑΛΛΟΝΤΑ	ΨΗΦΙΣΘΕΝΤΑ	ΕΓΚΡΙΘΕΝΤΑ	
30.6612.01	Προμήθεια γραφικής ύλης και λοιπών υλικών γραφείου (συν.2015)	2.000,00	0,00	2.000,00	2.000,00	2.000,00
	<b>ΣΥΝΟΛΟ 6612</b>	<b>2.000,00</b>	<b>0,00</b>	<b>2.000,00</b>	<b>2.000,00</b>	<b>2.000,00</b>
6613	ΠΡΟΜΗΘΕΙΑ ΕΝΤΥΠΩΝ ΚΑΙ ΥΛΙΚΩΝ ΜΗΧΑΝΟΓΡΑΦΗΣΗΣ ΚΑΙ ΠΟΛΛΑΠΛΩΝ ΕΚΤΥΠΩΣΕΩΝ					
30.6613.01	Προμήθεια υλικών μηχανογράφησης πολλαπλών εκτυπώσεων (συν.2015)	3.000,00	0,00	3.000,00	3.000,00	3.000,00
	<b>ΣΥΝΟΛΟ 6613</b>	<b>3.000,00</b>	<b>0,00</b>	<b>3.000,00</b>	<b>3.000,00</b>	<b>3.000,00</b>
30.6614	Λοιπές προμήθειες ειδών γραφείου	2.500,00	32,77	0,00	0,00	0,00
6615	ΕΚΤΥΠΩΣΕΙΣ, ΕΚΔΟΣΕΙΣ, ΒΙΒΛΙΟΔΕΤΗΣΕΙΣ					
30.6615.01	Έντυπα, εκδόσεις, βιβλία.	8.000,00	0,00	0,00	0,00	0,00
30.6615.03	Εκτυπώσεις, εκδόσεις, βιβλιοδετήσεις, σχέδια	8.000,00	331,90	2.000,00	2.000,00	2.000,00
	<b>ΣΥΝΟΛΟ 6615</b>	<b>16.000,00</b>	<b>331,90</b>	<b>2.000,00</b>	<b>2.000,00</b>	<b>2.000,00</b>
	<b>ΣΥΝΟΛΟ 661</b>	<b>24.000,00</b>	<b>364,67</b>	<b>7.000,00</b>	<b>7.000,00</b>	<b>7.000,00</b>
<b>664</b>	<b>ΚΑΥΣΙΜΑ ΚΑΙ ΛΙΠΑΝΤΙΚΑ</b>					
6641	ΠΡΟΜΗΘΕΙΑ ΚΑΥΣΙΜΩΝ ΚΑΙ ΛΙΠΑΝΤΙΚΩΝ ΓΙΑ ΚΙΝΗΣΗ ΜΕΤΑΦΟΡΙΚΩΝ ΜΕΣΩΝ					
30.6641.01	Προμήθεια καυσίμων για κίνηση μεταφορικών μέσων (συν.2015)	7.000,00	0,00	4.100,00	4.100,00	4.100,00
30.6641.02	Προμήθεια λιπαντικών για κίνηση μεταφορικών μέσων (συν.2015).	1.500,00	0,00	1.000,00	1.000,00	1.000,00
30.6641.03	Προμήθεια καυσίμων (βενζίνη) για κίνηση μεταφορικών μέσων	0,00	0,00	2.400,00	2.400,00	2.400,00
30.6641.04	Προμήθεια λιπαντικών για κίνηση μεταφορικών μέσων	0,00	0,00	5.000,00	5.000,00	5.000,00
	<b>ΣΥΝΟΛΟ 6641</b>	<b>8.500,00</b>	<b>0,00</b>	<b>12.500,00</b>	<b>12.500,00</b>	<b>12.500,00</b>
6644	ΠΡΟΜΗΘΕΙΑ ΚΑΥΣΙΜΩΝ ΚΑΙ ΛΙΠΑΝΤΙΚΩΝ ΓΙΑ ΛΟΙΠΕΣ ΑΝΑΓΚΕΣ					
30.6644.01	Συνεχιζόμενη προμήθεια βενζίνης για τη λειτουργία των εργαλείων και μηχανημάτων της Τεχνικής Υπηρεσίας	3.000,00	0,00	0,00	0,00	0,00

## ΜΕΡΟΣ ΙΙ : ΠΡΟΫΠΟΛΟΓΙΣΜΟΣ ΔΑΠΑΝΩΝ (Ανάλυση)

=====

ΚΩΔΙΚΟΣ	ΠΕΡΙΓΡΑΦΗ	ΠΡΟΗΓΟΥΜΕΝΟ ΟΙΚ. ΕΤΟΣ 2015		ΟΙΚ. ΕΤΟΣ 2016		ΔΙΑΜΟΡΦ/ΝΤΑ
		ΔΙΑΜΟΡΦ/ΝΤΑ	ΕΝΤΑΛΛΘΕΝΤΑ	ΨΗΦΙΣΘΕΝΤΑ	ΕΓΚΡΙΘΕΝΤΑ	
30.6644.02	Προμήθεια βενζίνης για τη λειτουργία των εργαλείων και μηχανημάτων της Τεχνικής Υπηρεσίας	0,00	0,00	1.500,00	1.500,00	1.500,00
	<b>ΣΥΝΟΛΟ 6644</b>	<b>3.000,00</b>	<b>0,00</b>	<b>1.500,00</b>	<b>1.500,00</b>	<b>1.500,00</b>
	<b>ΣΥΝΟΛΟ 664</b>	<b>11.500,00</b>	<b>0,00</b>	<b>14.000,00</b>	<b>14.000,00</b>	<b>14.000,00</b>
<b>666</b>	<b>ΥΛΙΚΑ ΣΥΝΤΗΡΗΣΗΣ ΚΤΙΡΙΩΝ ΚΑΙ ΕΡΓΩΝ</b>					
6662	ΥΛΙΚΑ ΣΥΝΤΗΡΗΣΗΣ ΚΑΙ ΕΠΙΣΚΕΥΗΣ ΛΟΙΠΩΝ ΕΓΚΑΤΑΣΤΑΣΕΩΝ					
30.6662.01	Προμήθεια και εργασία τοποθέτησης πινακίδων	24.500,00	0,00	0,00	0,00	0,00
30.6662.02	Συνεχιζόμενη προμήθεια υλικών διαγραμμίσεων	6.674,03	1.654,97	0,00	0,00	0,00
30.6662.03	Συνεχιζόμενη προμήθεια ελαστικών κολωνακίων	5.027,24	0,00	0,00	0,00	0,00
30.6662.04	Προμήθεια μεταλλικών κολωνακίων	10.000,00	0,00	0,00	0,00	0,00
30.6662.05	Προμήθεια μέσων αφαίρεσης χρώματος	3.000,00	0,00	0,00	0,00	0,00
30.6662.07	Συνεχιζόμενη προμήθεια σαμαράκια	3.926,16	0,00	0,00	0,00	0,00
30.6662.08	Συνεχιζόμενη προμήθεια πινακίδων σήμανσης	387,93	50,18	0,00	0,00	0,00
30.6662.11	Συνεχιζόμενη προμήθεια πινακίδων ονοματοθεσίας	2.126,55	200,74	0,00	0,00	0,00
30.6662.12	Συνεχιζόμενη προμήθεια υλικών στήριξης πινακίδων	1.439,10	0,00	0,00	0,00	0,00
30.6662.13	Προμήθεια αναλωσίμων υλικών και μικροεργαλείων για τα συνεργεία αυτεπιστασίας (ΣΥΝΕΧ.2014)	12.000,00	11.999,99	0,00	0,00	0,00
30.6662.14	Προμήθεια διαφόρων εργαλείων για τα τεχνικά συνεργεία (ΣΥΝΕΧ.2014)	2.400,00	2.400,00	0,00	0,00	0,00
30.6662.15	Προμήθεια ξυλείας (ΣΥΝΕΧ.2014)	14.849,99	8.946,00	5.903,99	5.903,99	5.903,99
30.6662.16	Προμήθεια σιδήρου και αλουμινίου (ΣΥΝΕΧ.2014)	8.200,00	6.128,75	2.071,25	2.071,25	2.071,25
30.6662.17	Προμήθεια στύλων στήριξης πινακίδων	10.000,00	0,00	0,00	0,00	0,00

## ΜΕΡΟΣ ΙΙ : ΠΡΟΫΠΟΛΟΓΙΣΜΟΣ ΔΑΠΑΝΩΝ (Ανάλυση)

=====

ΚΩΔΙΚΟΣ	ΠΕΡΙΓΡΑΦΗ	ΠΡΟΗΓΟΥΜΕΝΟ ΟΙΚ. ΕΤΟΣ 2015		ΟΙΚ. ΕΤΟΣ 2016		ΔΙΑΜΟΦ/ΝΤΑ
		ΔΙΑΜΟΦ/ΝΤΑ	ΕΝΤΑΛΦΕΝΤΑ	ΨΗΦΙΣΘΕΝΤΑ	ΕΓΚΡΙΘΕΝΤΑ	
30.6662.18	Προμήθεια οικοδομικών υλικών για συντήρηση κοινοχρήστων χώρων (ΣΥΝΕΧ.2014)	56.999,99	12.750,16	41.452,44	41.452,44	41.452,44
30.6662.19	Προμήθεια υλικών διαγραμμίσεων	15.000,00	0,00	0,00	0,00	0,00
30.6662.20	Προμήθεια αναλωσίμων και ανταλλακτικών οργάνων παιδικών χαρών	15.000,00	0,00	10.000,00	10.000,00	10.000,00
30.6662.21	Προμήθεια ηλεκτρολογικού υλικού (συν.2015)	60.000,00	0,00	60.000,00	60.000,00	60.000,00
30.6662.22	Προμήθεια χρωμάτων και αναλωσίμων (ΣΥΝΕΧ.2014)	10.702,50	5.878,58	4.823,92	4.823,92	4.823,92
30.6662.23	Προμήθεια σημάτων και συναφών ειδών	15.000,00	0,00	0,00	0,00	0,00
30.6662.24	Προμήθεια πληροφοριακών πινακίδων	20.000,00	0,00	0,00	0,00	0,00
30.6662.25	Προμήθεια ηλεκτρολογικού υλικού	0,00	0,00	80.000,00	80.000,00	80.000,00
30.6662.26	Προμήθεια ελαστικών κολωνακίων	5.000,00	0,00	0,00	0,00	0,00
30.6662.27	Προμήθεια ασφαλτομίγματος (συν.2015)	60.000,00	0,00	60.000,00	60.000,00	60.000,00
30.6662.28	Προμήθεια σχαρών για φρεάτια	15.000,00	0,00	15.000,00	15.000,00	15.000,00
30.6662.29	Προμήθεια υδραυλικών υλικών	15.000,00	0,00	15.000,00	15.000,00	15.000,00
30.6662.32	Συνεχιζόμενη προμήθεια αναλωσίμων, συντήρησης, καθαριστικών πινακίδων σήμανσης	1.771,20	0,00	0,00	0,00	0,00
30.6662.33	Προμήθεια υδραυλικών υλικών (ΣΥΝΕΧ.2014)	12.300,00	11.625,95	674,05	674,05	674,05
30.6662.34	Προμήθεια ξυλείας	15.000,00	0,00	15.000,00	15.000,00	15.000,00
30.6662.35	Προμήθεια σιδήρου και αλουμινίου	15.000,00	0,00	15.000,00	15.000,00	15.000,00
30.6662.36	Προμήθεια οικοδομικών υλικών για συντήρηση κοινοχρήστων χώρων	60.000,00	0,00	50.000,00	50.000,00	50.000,00
30.6662.38	Προμήθεια σχαρών για φρεάτια ομβρίων (ΣΥΝΕΧ.2014)	9.181,50	4.476,51	4.704,99	4.704,99	4.704,99
30.6662.39	Αποκατάσταση φθορών λόγω χρήσης έως την οριστική παραλάβη των έργων	5.000,00	0,00	0,00	0,00	0,00
30.6662.40	Προμήθεια χρωμάτων και αναλωσίμων	15.000,00	0,00	15.000,00	15.000,00	15.000,00
30.6662.41	Προμήθεια υδραυλικών υλικών	15.000,00	0,00	0,00	0,00	0,00

## ΜΕΡΟΣ ΙΙ : ΠΡΟΫΠΟΛΟΓΙΣΜΟΣ ΔΑΠΑΝΩΝ (Ανάλυση)

=====

ΚΩΔΙΚΟΣ	ΠΕΡΙΓΡΑΦΗ	ΠΡΟΗΓΟΥΜΕΝΟ ΟΙΚ. ΕΤΟΣ 2015		ΟΙΚ. ΕΤΟΣ 2016		ΔΙΑΜΟΡΦ/ΝΤΑ
		ΔΙΑΜΟΡΦ/ΝΤΑ	ΕΝΤΑΛΛΑΓΕΝΤΑ	ΨΗΦΙΣΘΕΝΤΑ	ΕΓΚΡΙΘΕΝΤΑ	
30.6662.42	Προμήθεια ασφαλτομίγματος	0,00	0,00	50.000,00	50.000,00	50.000,00
30.6662.43	Προμήθεια αναλώσιμων υλικών και εργαλείων για τα συνεργεία αυτεπιστασίας	0,00	0,00	15.000,00	15.000,00	15.000,00
30.6662.48	Προμήθεια υλικού οριζόντιας - κατακόρυφης σήμανσης	0,00	0,00	73.800,00	73.800,00	73.800,00
30.6662.51	Προμήθεια 3Α (ΣΥΝΕΧ.2014)	11.788,83	0,00	8.090,96	8.090,96	8.090,96
30.6662.53	Προμήθεια ασφαλτομίγματος (ΣΥΝΕΧ.2014)	58.800,00	13.244,33	0,00	0,00	0,00
30.6662.60	Συνεχιζόμενο σήματα και συναφή είδη	1.143,90	0,00	0,00	0,00	0,00
	<b>ΣΥΝΟΛΟ 6662</b>	<b>612.218,92</b>	<b>79.356,16</b>	<b>541.521,60</b>	<b>541.521,60</b>	<b>541.521,60</b>
	<b>ΣΥΝΟΛΟ 666</b>	<b>612.218,92</b>	<b>79.356,16</b>	<b>541.521,60</b>	<b>541.521,60</b>	<b>541.521,60</b>
<b>667</b>	<b>ΑΝΤΑΛΛΑΚΤΙΚΑ ΜΗΧΑΝΙΚΟΥ ΚΑΙ ΛΟΙΠΟΥ ΕΞΟΠΛΙΣΜΟΥ</b>					
6671	ΑΝΤΑΛΛΑΚΤΙΚΑ ΜΕΤΑΦΟΡΙΚΩΝ ΜΕΣΩΝ					
30.6671.01	Προμήθεια ανταλλακτικών μεταφορικών μέσων για το συνεργείο του Δήμου (συν.2015)	23.000,00	3.733,92	12.500,00	12.500,00	12.500,00
30.6671.02	Προμήθεια ανταλλακτικών μεταφορικών μέσων	0,00	0,00	23.000,00	23.000,00	23.000,00
	<b>ΣΥΝΟΛΟ 6671</b>	<b>23.000,00</b>	<b>3.733,92</b>	<b>35.500,00</b>	<b>35.500,00</b>	<b>35.500,00</b>
30.6672	Προμήθεια ανταλλακτικών λοιπών μηχανημάτων	2.500,00	0,00	0,00	0,00	0,00
	<b>ΣΥΝΟΛΟ 667</b>	<b>25.500,00</b>	<b>3.733,92</b>	<b>35.500,00</b>	<b>35.500,00</b>	<b>35.500,00</b>
<b>669</b>	<b>ΛΟΙΠΕΣ ΠΡΟΜΗΘΕΙΕΣ</b>					
6699	ΛΟΙΠΕΣ ΠΡΟΜΗΘΕΙΕΣ ΑΝΑΛΩΣΙΜΩΝ					
30.6699.01	Λοιπές προμήθειες αναλωσίμων	5.000,00	0,00	0,00	0,00	0,00
	<b>ΣΥΝΟΛΟ 6699</b>	<b>5.000,00</b>	<b>0,00</b>	<b>0,00</b>	<b>0,00</b>	<b>0,00</b>
	<b>ΣΥΝΟΛΟ 669</b>	<b>5.000,00</b>	<b>0,00</b>	<b>0,00</b>	<b>0,00</b>	<b>0,00</b>
	<b>ΣΥΝΟΛΟ 66</b>	<b>678.218,92</b>	<b>83.454,75</b>	<b>598.021,60</b>	<b>598.021,60</b>	<b>598.021,60</b>
	<b>ΣΥΝΟΛΟ 6</b>	<b>2.273.087,43</b>	<b>842.709,24</b>	<b>2.184.906,13</b>	<b>2.184.906,13</b>	<b>2.184.906,13</b>
	<b>ΣΥΝΟΛΟ ΥΠΗΡΕΣΙΑΣ 30</b>	<b>2.273.087,43</b>	<b>842.709,24</b>	<b>2.184.906,13</b>	<b>2.184.906,13</b>	<b>2.184.906,13</b>

## ΜΕΡΟΣ ΙΙ : ΠΡΟΫΠΟΛΟΓΙΣΜΟΣ ΔΑΠΑΝΩΝ (Ανάλυση)

=====

ΚΩΔΙΚΟΣ	ΠΕΡΙΓΡΑΦΗ	ΠΡΟΗΓΟΥΜΕΝΟ ΟΙΚ. ΕΤΟΣ 2015		ΟΙΚ. ΕΤΟΣ 2016		ΔΙΑΜΟΦ/ΝΤΑ
		ΔΙΑΜΟΦ/ΝΤΑ	ΕΝΤΑΛΛΕΟΝΤΑ	ΨΗΦΙΣΘΕΝΤΑ	ΕΓΚΡΙΘΕΝΤΑ	
<b>6</b>	<b>Εξοδα χρήσης</b>					
<b>60</b>	<b>ΑΜΟΙΒΕΣ ΚΑΙ ΕΞΟΔΑ ΠΡΟΣΩΠΙΚΟΥ</b>					
<b>601</b>	<b>ΑΠΟΔΟΧΕΣ ΜΟΝΙΜΩΝ ΥΠΑΛΛΗΛΩΝ</b>					
35.6011	Τακτικές αποδοχές (περιλαμβάνονται βασικός μισθός, δώρα εορτών, γενικά και ειδικά τακτικά επιδόματα)	317.350,00	214.189,44	320.000,00	320.000,00	320.000,00
6012	ΑΠΟΖΗΜΙΩΣΗ ΥΠΕΡΩΡΙΑΚΗΣ ΕΡΓΑΣΙΑΣ ΚΑΙ ΓΙΑ ΕΞΑΙΡΕΣΙΜΕΣ ΗΜΕΡΕΣ ΚΑΙ ΝΥΧΤΕΡΙΝΕΣ ΩΡΕΣ ΚΑΙ ΛΟΙΠΕΣ ΠΡΟΣΘΕΤΕΣ ΑΜΟΙΒΕΣ					
35.6012.01	Αποζημίωση για υπερωριακή εργασία	5.000,00	1.842,59	6.000,00	6.000,00	6.000,00
35.6012.02	Αποζημίωση για υπερωριακή εργασία Κυριακών και εξαιρεσίμων	2.000,00	0,00	500,00	500,00	500,00
35.6012.06	Επίδομα τετραπληγίας	9.500,00	51,40	9.500,00	9.500,00	9.500,00
	<b>ΣΥΝΟΛΟ 6012</b>	<b>16.500,00</b>	<b>1.893,99</b>	<b>16.000,00</b>	<b>16.000,00</b>	<b>16.000,00</b>
	<b>ΣΥΝΟΛΟ 601</b>	<b>333.850,00</b>	<b>216.083,43</b>	<b>336.000,00</b>	<b>336.000,00</b>	<b>336.000,00</b>
<b>602</b>	<b>ΑΠΟΔΟΧΕΣ ΤΑΚΤΙΚΩΝ ΥΠΑΛΛΗΛΩΝ ΜΕ ΣΥΜΒΑΣΗ ΔΟΡΙΣΤΟΥ ΧΡΟΝΟΥ</b>					
35.6021	Τακτικές αποδοχές (περιλαμβάνονται βασικός μισθός, δώρα εορτών, γενικά και ειδικά τακτικά επιδοματα)	255.000,00	135.056,73	211.000,00	211.000,00	211.000,00
6022	ΑΠΟΖΗΜΙΩΣΗ ΥΠΕΡΩΡΙΑΚΗΣ ΕΡΓΑΣΙΑΣ ΚΑΙ ΓΙΑ ΕΞΑΙΡΕΣΙΜΕΣ ΗΜΕΡΕΣ ΚΑΙ ΝΥΧΤΕΡΙΝΕΣ ΩΡΕΣ ΚΑΙ ΛΟΙΠΕΣ ΠΡΟΣΘΕΤΕΣ ΑΜΟΙΒΕΣ					
35.6022.01	Αποζημίωση για υπερωριακή εργασία.	4.000,00	840,40	3.500,00	3.500,00	3.500,00
35.6022.02	Αποζημίωση για υπερωριακή εργασία Κυριακών και εξαιρεσίμων.	6.000,00	328,53	1.000,00	1.000,00	1.000,00
	<b>ΣΥΝΟΛΟ 6022</b>	<b>10.000,00</b>	<b>1.168,93</b>	<b>4.500,00</b>	<b>4.500,00</b>	<b>4.500,00</b>
	<b>ΣΥΝΟΛΟ 602</b>	<b>265.000,00</b>	<b>136.225,66</b>	<b>215.500,00</b>	<b>215.500,00</b>	<b>215.500,00</b>

**ΜΕΡΟΣ ΙΙ : ΠΡΟΫΠΟΛΟΓΙΣΜΟΣ ΔΑΠΑΝΩΝ (Ανάλυση)**

=====

ΚΩΔΙΚΟΣ	ΠΕΡΙΓΡΑΦΗ	ΠΡΟΗΓΟΥΜΕΝΟ ΟΙΚ. ΕΤΟΣ 2015		ΟΙΚ. ΕΤΟΣ 2016		ΔΙΑΜΟΡΦ/ΝΤΑ
		ΔΙΑΜΟΡΦ/ΝΤΑ	ΕΝΤΑΛΛΟΝΤΑ	ΨΗΦΙΣΘΕΝΤΑ	ΕΓΚΡΙΘΕΝΤΑ	
<b>604</b>	<b>ΑΠΟΔΟΧΕΣ ΕΚΤΑΚΤΩΝ ΥΠΑΛΛΗΛΩΝ (ΕΠΙ ΣΥΜΒΑΣΗ ΕΚΤΑΚΤΩΝ ΥΠΑΛΛΗΛΩΝ, ΗΜΕΡΟΜΙΣΘΙΩΝ ΩΡΟΜΙΣΘΙΩΝ ΚΛΠ)</b>					
6041	Τακτικές αποδοχές (περιλαμβάνονται βασικός μισθός, δώρα εορτών, γενικά και ειδικά τακτικά επιδόματα)					
35.6041.01	Τακτικές αποδοχές (περιλαμβάνονται βασικός μισθός, δώρα εορτών, γενικά και ειδικά τακτικά επιδόματα)	36.700,00	19.477,68	7.920,00	7.920,00	7.920,00
	<b>ΣΥΝΟΛΟ 6041</b>	<b>36.700,00</b>	<b>19.477,68</b>	<b>7.920,00</b>	<b>7.920,00</b>	<b>7.920,00</b>
35.6042	Αποζημίωση υπερωριακής εργασίας Κυριακών και εξαιρέσιμων ημερών	2.000,00	0,00	4.000,00	4.000,00	4.000,00
	<b>ΣΥΝΟΛΟ 604</b>	<b>38.700,00</b>	<b>19.477,68</b>	<b>11.920,00</b>	<b>11.920,00</b>	<b>11.920,00</b>
<b>605</b>	<b>ΕΡΓΟΔΟΤΙΚΕΣ ΕΙΣΦΟΡΕΣ ΔΗΜΩΝ ΚΑΙ ΚΟΙΝΟΤΗΤΩΝ ΚΟΙΝΩΝΙΚΗΣ ΑΣΦΑΛΙΣΗΣ</b>					
6051	ΕΡΓΟΔΟΤΙΚΕΣ ΕΙΣΦΟΡΕΣ ΠΡΟΣΩΠΙΚΟΥ ΜΕ ΣΥΜΒΑΣΗ ΔΗΜΟΣΙΟΥ ΔΙΚΑΙΟΥ					
35.6051.01	Εργοδοτική εισφορά υπέρ του Ι.Κ.Α.	3.000,00	1.612,40	3.000,00	3.000,00	3.000,00
35.6051.02	Εισφορά υπέρ του Τ.Υ.Δ.Κ.Υ. τακτικού προσωπικού	40.175,00	25.838,68	44.000,00	44.000,00	44.000,00
35.6051.05	Εργοδοτική εισφορά υπέρ ΤΕΑΔΥ	700,00	0,00	0,00	0,00	0,00
35.6051.06	Εργοδοτική εισφορά υπέρ ΤΕΑΔΚΥ τακτικού προσωπικού	11.045,00	5.907,66	11.000,00	11.000,00	11.000,00
35.6051.09	Εργοδοτική εισφορά υπέρ ΟΠΑΔ	1.000,00	0,00	0,00	0,00	0,00
	<b>ΣΥΝΟΛΟ 6051</b>	<b>55.920,00</b>	<b>33.358,74</b>	<b>58.000,00</b>	<b>58.000,00</b>	<b>58.000,00</b>
6052	ΕΡΓΟΔΟΤΙΚΕΣ ΕΙΣΦΟΡΕΣ ΠΡΟΣΩΠΙΚΟΥ ΜΕ ΣΥΜΒΑΣΗ ΑΟΡΙΣΤΟΥ ΧΡΟΝΟΥ					
35.6052.01	Εισφορά υπέρ του Ι.Κ.Α. στις αποδοχές των υπαλλήλων	70.000,00	31.670,91	52.000,00	52.000,00	52.000,00
	<b>ΣΥΝΟΛΟ 6052</b>	<b>70.000,00</b>	<b>31.670,91</b>	<b>52.000,00</b>	<b>52.000,00</b>	<b>52.000,00</b>
6054	ΕΡΓΟΔΟΤΙΚΕΣ ΕΙΣΦΟΡΕΣ ΕΚΤΑΚΤΟΥ ΠΡΟΣΩΠΙΚΟΥ					

## ΜΕΡΟΣ ΙΙ : ΠΡΟΫΠΟΛΟΓΙΣΜΟΣ ΔΑΠΑΝΩΝ (Ανάλυση)

=====

ΚΩΔΙΚΟΣ	ΠΕΡΙΓΡΑΦΗ	ΠΡΟΗΓΟΥΜΕΝΟ ΟΙΚ. ΕΤΟΣ 2015		ΟΙΚ. ΕΤΟΣ 2016		ΔΙΑΜΟΡΦ/ΝΤΑ
		ΔΙΑΜΟΡΦ/ΝΤΑ	ΕΝΤΑΛΛΕΟΝΤΑ	ΨΗΦΙΣΘΕΝΤΑ	ΕΓΚΡΙΘΕΝΤΑ	
35.6054.01	Εργοδοτικές εισφορές έκτακτου προσωπικού ΙΚΑ	9.000,00	4.783,75	3.259,20	3.259,20	3.259,20
	<b>ΣΥΝΟΛΟ 6054</b>	<b>9.000,00</b>	<b>4.783,75</b>	<b>3.259,20</b>	<b>3.259,20</b>	<b>3.259,20</b>
	<b>ΣΥΝΟΛΟ 605</b>	<b>134.920,00</b>	<b>69.813,40</b>	<b>113.259,20</b>	<b>113.259,20</b>	<b>113.259,20</b>
<b>606</b>	<b>ΠΑΡΕΠΟΜΕΝΕΣ ΠΑΡΟΧΕΣ ΚΑΙ ΕΞΟΔΑ ΠΡΟΣΩΠΙΚΟΥ</b>					
35.6062	Έξοδα κηδείας αποβιούντων υπαλλήλων κλπ (άρθρο 122 Ν.118/81)	2.000,00	0,00	0,00	0,00	0,00
6063	ΛΟΙΠΕΣ ΠΑΡΟΧΕΣ ΣΕ ΕΙΔΟΣ (ΕΝΔΥΣΗ ΕΡΓΑΤΟΤΕΧΝΙΚΟΥ ΠΡΟΣΩΠΙΚΟΥ ΚΛΠ)					
35.6063.01	Προμήθεια γάλακτος για το προσωπικό	10.000,00	0,00	15.400,00	15.400,00	15.400,00
35.6063.02	Λοιπές παροχές σε είδος (είδη προστασίας & ασφάλειας προσωπικού)	10.700,00	0,00	10.600,00	10.600,00	10.600,00
35.6063.03	Συνεχιζόμενη προμήθεια γάλακτος για το προσωπικό	7.000,00	0,00	15.084,65	15.084,65	15.084,65
35.6063.06	Λοιπές παροχές σε είδος (είδη προστασίας & ασφάλειας προσωπικού) (ΣΥΝΕΧ.2014)	3.000,00	2.835,08	0,00	0,00	0,00
	<b>ΣΥΝΟΛΟ 6063</b>	<b>30.700,00</b>	<b>2.835,08</b>	<b>41.084,65</b>	<b>41.084,65</b>	<b>41.084,65</b>
	<b>ΣΥΝΟΛΟ 606</b>	<b>32.700,00</b>	<b>2.835,08</b>	<b>41.084,65</b>	<b>41.084,65</b>	<b>41.084,65</b>
	<b>ΣΥΝΟΛΟ 60</b>	<b>805.170,00</b>	<b>444.435,25</b>	<b>717.763,85</b>	<b>717.763,85</b>	<b>717.763,85</b>
<b>62</b>	<b>ΠΑΡΟΧΕΣ ΤΡΙΤΩΝ</b>					
<b>625</b>	<b>ΑΣΦΑΛΙΣΤΡΑ</b>					
35.6253	Ασφάλιστρα μεταφορικών μέσων	8.000,00	1.861,93	6.730,00	6.730,00	6.730,00
	<b>ΣΥΝΟΛΟ 625</b>	<b>8.000,00</b>	<b>1.861,93</b>	<b>6.730,00</b>	<b>6.730,00</b>	<b>6.730,00</b>
<b>626</b>	<b>ΣΥΝΤΗΡΗΣΗ ΚΑΙ ΕΠΙΣΚΕΥΗ ΑΓΑΘΩΝ ΔΙΑΡΚΟΥΣ ΧΡΗΣΗΣ ΑΠΟ ΤΡΙΤΟΥΣ</b>					
6262	ΣΥΝΤΗΡΗΣΗ ΚΑΙ ΕΠΙΣΚΕΥΗ ΛΟΙΠΩΝ ΜΟΝΙΜΩΝ ΕΓΚΑΤΑΣΤΑΣΕΩΝ (ΠΛΗΝ ΚΤΙΡΙΩΝ ΕΡΓΩΝ)					
35.6262.01	Συντήρηση & επισκευή λοιπών μονίμων εγκαταστάσεων (πλην κτιρίων έργων)	10.000,00	0,00	7.000,00	7.000,00	7.000,00



## ΜΕΡΟΣ ΙΙ : ΠΡΟΫΠΟΛΟΓΙΣΜΟΣ ΔΑΠΑΝΩΝ (Ανάλυση)

=====

ΚΩΔΙΚΟΣ	ΠΕΡΙΓΡΑΦΗ	ΠΡΟΗΓΟΥΜΕΝΟ ΟΙΚ. ΕΤΟΣ 2015		ΟΙΚ. ΕΤΟΣ 2016		ΔΙΑΜΟΡΦ/ΝΤΑ
		ΔΙΑΜΟΡΦ/ΝΤΑ	ΕΝΤΑΛΛΑΓΕΝΤΑ	ΨΗΦΙΣΘΕΝΤΑ	ΕΓΚΡΙΘΕΝΤΑ	
35.6262.02	Συντήρηση αντιληπτικών μηχανημάτων των γεωτρήσεων	15.000,00	1.217,70	0,00	0,00	0,00
35.6262.04	Συντήρηση και επισκευή εξοπλισμού γεωτρήσεων και συντριβανιών	0,00	0,00	20.000,00	20.000,00	20.000,00
	<b>ΣΥΝΟΛΟ 6262</b>	<b>25.000,00</b>	<b>1.217,70</b>	<b>27.000,00</b>	<b>27.000,00</b>	<b>27.000,00</b>
35.6263	Επισκευή, συντήρηση και ανταλλακτικά οχημάτων και μηχανημάτων έργου	70.000,00	655,34	5.500,00	5.500,00	5.500,00
35.6264	Συντήρηση και επισκευή λοιπών μηχανημάτων	15.000,00	0,00	0,00	0,00	0,00
6265	ΣΥΝΤΗΡΗΣΗ ΚΑΙ ΕΠΙΣΚΕΥΗ ΕΠΙΠΛΩΝ ΚΑΙ ΛΟΙΠΟΥ ΕΞΟΠΛΙΣΜΟΥ ΣΚΕΥΩΝ & ΛΟΙΠΟΥ ΕΞΟΠΛΙΣΜΟΥ					
35.6265.01	Συντήρηση και επισκευή επίπλων και σκευών	2.000,00	0,00	0,00	0,00	0,00
35.6265.02	Συντήρηση και επισκευή λοιπού εξοπλισμού	10.000,00	0,00	0,00	0,00	0,00
	<b>ΣΥΝΟΛΟ 6265</b>	<b>12.000,00</b>	<b>0,00</b>	<b>0,00</b>	<b>0,00</b>	<b>0,00</b>
	<b>ΣΥΝΟΛΟ 626</b>	<b>122.000,00</b>	<b>1.873,04</b>	<b>32.500,00</b>	<b>32.500,00</b>	<b>32.500,00</b>
<b>627</b>	<b>ΥΔΡΕΥΣΗ, ΦΩΤΙΣΜΟΣ, ΚΑΘΑΡΙΟΤΗΤΑ (ΛΟΙΠΕΣ ΠΑΡΟΧΕΣ ΤΡΙΤΩΝ)</b>					
6277	ΔΑΠΑΝΕΣ ΣΥΛΛΟΓΗΣ ΚΑΙ ΜΕΤΑΦΟΡΑΣ ΣΤΕΡΕΩΝ ΑΠΟΒΛΗΤΩΝ ΚΑΙ ΑΝΑΚΥΚΛΩΣΙΜΩΝ ΥΛΙΚΩΝ					
35.6277.01	Κλάδεμα ψηλών δένδρων σε πεζοδρόμια και κοινόχρηστους χώρους (συν.2015)	78.500,00	0,00	72.717,60	72.717,60	72.717,60
35.6277.02	Διάνοιξη γεωτρήσεων	20.000,00	0,00	10.000,00	10.000,00	10.000,00
35.6277.03	Κλάδεμα ψηλών δένδρων σε πεζοδρόμια και κοινόχρηστους χώρους	0,00	0,00	70.000,00	70.000,00	70.000,00
35.6277.04	Εργασίες για την φυτοπροστασία των δέντρων	0,00	0,00	20.000,00	20.000,00	20.000,00

## ΜΕΡΟΣ ΙΙ : ΠΡΟΫΠΟΛΟΓΙΣΜΟΣ ΔΑΠΑΝΩΝ (Ανάλυση)

=====

ΚΩΔΙΚΟΣ	ΠΕΡΙΓΡΑΦΗ	ΠΡΟΗΓΟΥΜΕΝΟ ΟΙΚ. ΕΤΟΣ 2015		ΟΙΚ. ΕΤΟΣ 2016		ΔΙΑΜΟΡΦ/ΝΤΑ
		ΔΙΑΜΟΡΦ/ΝΤΑ	ΕΝΤΑΛΛΕΟΝΤΑ	ΨΗΦΙΣΘΕΝΤΑ	ΕΓΚΡΙΘΕΝΤΑ	
35.6277.05	Καθαρισμοί ιδιωτικών οικοπέδων και κοινοχρήστων χώρων σε διάφορες περιοχές του Δήμου.	0,00	0,00	30.000,00	30.000,00	30.000,00
35.6277.20	Καθαρισμοί ιδιωτικών οικοπέδων και κοινοχρήστων χώρων σε διάφορες περιοχές του Δήμου. (συν.2015)	24.600,00	0,00	18.200,00	18.200,00	18.200,00
	<b>ΣΥΝΟΛΟ 6277</b>	<b>123.100,00</b>	<b>0,00</b>	<b>220.917,60</b>	<b>220.917,60</b>	<b>220.917,60</b>
	<b>ΣΥΝΟΛΟ 627</b>	<b>123.100,00</b>	<b>0,00</b>	<b>220.917,60</b>	<b>220.917,60</b>	<b>220.917,60</b>
	<b>ΣΥΝΟΛΟ 62</b>	<b>253.100,00</b>	<b>3.734,97</b>	<b>260.147,60</b>	<b>260.147,60</b>	<b>260.147,60</b>
<b>63</b>	<b>ΦΟΡΟΙ ΤΕΛΗ</b>					
<b>632</b>	<b>ΤΕΛΗ ΚΥΚΛΟΦΟΡΙΑΣ ΜΕΤΑΦΟΡΙΚΩΝ ΜΕΣΩΝ</b>					
35.6321	Τέλη κυκλοφορίας επιβατικών	1.000,00	0,00	500,00	500,00	500,00
35.6322	Τέλη κυκλοφορίας φορτηγών αυτοκινήτων	2.000,00	500,00	1.000,00	1.000,00	1.000,00
35.6323	Λοιπά τέλη κυκλοφορίας	1.000,00	0,00	1.000,00	1.000,00	1.000,00
	<b>ΣΥΝΟΛΟ 632</b>	<b>4.000,00</b>	<b>500,00</b>	<b>2.500,00</b>	<b>2.500,00</b>	<b>2.500,00</b>
	<b>ΣΥΝΟΛΟ 63</b>	<b>4.000,00</b>	<b>500,00</b>	<b>2.500,00</b>	<b>2.500,00</b>	<b>2.500,00</b>
<b>64</b>	<b>ΛΟΙΠΑ ΓΕΝΙΚΑ ΕΣΟΔΑ</b>					
<b>642</b>	<b>ΟΔΟΙΠΟΡΙΚΑ ΕΣΟΔΑ ΚΑΙ ΕΣΟΔΑ ΤΑΞΙΔΙΩΝ</b>					
35.6422	Οδοιπορικά έξοδα και αποζημίωση μετακινούμενων υπαλλήλων	3.000,00	0,00	0,00	0,00	0,00
	<b>ΣΥΝΟΛΟ 642</b>	<b>3.000,00</b>	<b>0,00</b>	<b>0,00</b>	<b>0,00</b>	<b>0,00</b>
	<b>ΣΥΝΟΛΟ 64</b>	<b>3.000,00</b>	<b>0,00</b>	<b>0,00</b>	<b>0,00</b>	<b>0,00</b>
<b>66</b>	<b>ΔΑΠΑΝΕΣ ΠΡΟΜΗΘΕΙΑΣ ΑΝΑΛΩΣΙΜΩΝ</b>					
<b>661</b>	<b>ΕΝΤΥΠΑ, ΒΙΒΛΙΑ, ΓΡΑΦΙΚΗ ΥΛΗ ΕΚΔΟΣΕΙΣ</b>					
6611	ΕΝΤΥΠΑ, ΒΙΒΛΙΑ, ΓΡΑΦΙΚΗ ΥΛΗ ΕΚΔΟΣΕΙΣ					
35.6611.01	Προμήθεια βιβλίων κπλ	500,00	0,00	0,00	0,00	0,00
	<b>ΣΥΝΟΛΟ 6611</b>	<b>500,00</b>	<b>0,00</b>	<b>0,00</b>	<b>0,00</b>	<b>0,00</b>
6612	ΕΝΤΥΠΑ, ΒΙΒΛΙΑ, ΓΡΑΦΙΚΗ ΥΛΗ ΕΚΔΟΣΕΙΣ					

## ΜΕΡΟΣ ΙΙ : ΠΡΟΫΠΟΛΟΓΙΣΜΟΣ ΔΑΠΑΝΩΝ (Ανάλυση)

=====

ΚΩΔΙΚΟΣ	ΠΕΡΙΓΡΑΦΗ	ΠΡΟΗΓΟΥΜΕΝΟ ΟΙΚ. ΕΤΟΣ 2015		ΟΙΚ. ΕΤΟΣ 2016		ΔΙΑΜΟΡΦ/ΝΤΑ
		ΔΙΑΜΟΡΦ/ΝΤΑ	ΕΝΤΑΛΘΕΝΤΑ	ΨΗΦΙΣΘΕΝΤΑ	ΕΓΚΡΙΘΕΝΤΑ	
35.6612.01	Προμήθεια γραφικής ύλης και λοιπών υλικών γραφείου (συν.2015)	500,00	0,00	500,00	500,00	500,00
	<b>ΣΥΝΟΛΟ 6612</b>	<b>500,00</b>	<b>0,00</b>	<b>500,00</b>	<b>500,00</b>	<b>500,00</b>
6613	ΠΡΟΜΗΘΕΙΑ ΕΝΤΥΠΩΝ ΚΑΙ ΥΛΙΚΩΝ ΜΗΧΑΝΟΓΡΑΦΗΣΗΣ ΚΑΙ ΠΟΛΛΑΠΛΩΝ ΕΚΤΥΠΩΣΕΩΝ					
35.6613.01	Προμήθεια υλικών μηχανογράφησης πολλαπλών εκτυπώσεων (συν.2015)	1.000,00	0,00	1.000,00	1.000,00	1.000,00
	<b>ΣΥΝΟΛΟ 6613</b>	<b>1.000,00</b>	<b>0,00</b>	<b>1.000,00</b>	<b>1.000,00</b>	<b>1.000,00</b>
6614	ΕΝΤΥΠΑ, ΒΙΒΛΙΑ, ΓΡΑΦΙΚΗ ΥΛΗ ΕΚΔΟΣΕΙΣ					
35.6614.01	Λοιπές προμήθειες υλικών γραφείου (παγία)	500,00	0,00	0,00	0,00	0,00
	<b>ΣΥΝΟΛΟ 6614</b>	<b>500,00</b>	<b>0,00</b>	<b>0,00</b>	<b>0,00</b>	<b>0,00</b>
6615	ΕΚΤΥΠΩΣΕΙΣ, ΕΚΔΟΣΕΙΣ, ΒΙΒΛΙΟΔΕΤΗΣΕΙΣ					
35.6615.01	Έντυπα, εκδόσεις, βιβλία (παγία)	500,00	0,00	0,00	0,00	0,00
	<b>ΣΥΝΟΛΟ 6615</b>	<b>500,00</b>	<b>0,00</b>	<b>0,00</b>	<b>0,00</b>	<b>0,00</b>
	<b>ΣΥΝΟΛΟ 661</b>	<b>3.000,00</b>	<b>0,00</b>	<b>1.500,00</b>	<b>1.500,00</b>	<b>1.500,00</b>
<b>663</b>	<b>ΕΙΔΗ ΥΓΙΕΙΝΗΣ ΚΑΙ ΚΑΘΑΡΙΟΤΗΤΑΣ</b>					
6635	ΠΡΟΜΗΘΕΙΑ ΛΟΙΠΩΝ ΕΙΔΩΝ ΥΓΙΕΙΝΗΣ ΚΑΙ ΚΑΘΑΡΙΟΤΗΤΑΣ					
35.6635.01	Προμήθεια σάκων απορριμμάτων (συν.2015)	15.000,00	0,00	15.000,00	15.000,00	15.000,00
35.6635.06	Προμήθεια σάκων απορριμμάτων (ΣΥΝΕΧ.2014)	5.871,43	1.685,10	0,00	0,00	0,00
	<b>ΣΥΝΟΛΟ 6635</b>	<b>20.871,43</b>	<b>1.685,10</b>	<b>15.000,00</b>	<b>15.000,00</b>	<b>15.000,00</b>
	<b>ΣΥΝΟΛΟ 663</b>	<b>20.871,43</b>	<b>1.685,10</b>	<b>15.000,00</b>	<b>15.000,00</b>	<b>15.000,00</b>
<b>664</b>	<b>ΚΑΥΣΙΜΑ ΚΑΙ ΛΙΠΑΝΤΙΚΑ</b>					
6641	ΠΡΟΜΗΘΕΙΑ ΚΑΥΣΙΜΩΝ ΚΑΙ ΛΙΠΑΝΤΙΚΩΝ ΓΙΑ ΚΙΝΗΣΗ ΜΕΤΑΦΟΡΙΚΩΝ ΜΕΣΩΝ					
35.6641.01	Προμήθεια καυσίμων για κίνηση μεταφορικών μέσων (συν.2015)	17.289,90	6.263,66	2.132,46	2.132,46	2.132,46
35.6641.02	Προμήθεια λιπαντικών για κίνηση μεταφορικών μέσων	5.000,00	0,00	4.500,00	4.500,00	4.500,00

**ΜΕΡΟΣ ΙΙ : ΠΡΟΫΠΟΛΟΓΙΣΜΟΣ ΔΑΠΑΝΩΝ (Ανάλυση)**

=====

ΚΩΔΙΚΟΣ	ΠΕΡΙΓΡΑΦΗ	ΠΡΟΗΓΟΥΜΕΝΟ ΟΙΚ. ΕΤΟΣ 2015		ΟΙΚ. ΕΤΟΣ 2016		ΔΙΑΜΟΦ/ΝΤΑ
		ΔΙΑΜΟΦ/ΝΤΑ	ΕΝΤΑΛΘΕΝΤΑ	ΨΗΦΙΣΘΕΝΤΑ	ΕΓΚΡΙΘΕΝΤΑ	
35.6641.03	Προμήθεια καυσίμων (βενζίνη) για κίνηση μεταφορικών μέσων	0,00	0,00	2.500,00	2.500,00	2.500,00
35.6641.09	Προμήθεια λιπαντικών για κίνηση μεταφορικών μέσων (συν.2015).	6.000,00	0,00	4.000,00	4.000,00	4.000,00
	<b>ΣΥΝΟΛΟ 6641</b>	<b>28.289,90</b>	<b>6.263,66</b>	<b>13.132,46</b>	<b>13.132,46</b>	<b>13.132,46</b>
6644	<b>ΠΡΟΜΗΘΕΙΑ ΚΑΥΣΙΜΩΝ ΚΑΙ ΛΙΠΑΝΤΙΚΩΝ ΓΙΑ ΛΟΙΠΕΣ ΑΝΑΓΚΕΣ</b>					
35.6644.01	Προμήθεια καυσίμων για λοιπές ανάγκες (χλοοκοπτικά κλπ) συν.2015	3.000,00	0,00	150,00	150,00	150,00
35.6644.02	Προμήθεια λιπαντικών για λοιπές ανάγκες (χλοοκοπτικά κλπ) συν.2015	3.000,00	0,00	1.500,00	1.500,00	1.500,00
35.6644.03	Προμήθεια βενζίνης για λοιπές ανάγκες (χλοοκοπτικά κλπ)	0,00	0,00	850,00	850,00	850,00
35.6644.04	Προμήθεια λιπαντικών για λοιπές ανάγκες (χλοοκοπτικά κλπ)	0,00	0,00	1.500,00	1.500,00	1.500,00
	<b>ΣΥΝΟΛΟ 6644</b>	<b>6.000,00</b>	<b>0,00</b>	<b>4.000,00</b>	<b>4.000,00</b>	<b>4.000,00</b>
	<b>ΣΥΝΟΛΟ 664</b>	<b>34.289,90</b>	<b>6.263,66</b>	<b>17.132,46</b>	<b>17.132,46</b>	<b>17.132,46</b>
<b>666</b>	<b>ΥΛΙΚΑ ΣΥΝΤΗΡΗΣΗΣ ΚΤΙΡΙΩΝ ΚΑΙ ΕΡΓΩΝ</b>					
6662	<b>ΥΛΙΚΑ ΣΥΝΤΗΡΗΣΗΣ ΚΑΙ ΕΠΙΣΚΕΥΗΣ ΛΟΙΠΩΝ ΕΓΚΑΤΑΣΤΑΣΕΩΝ</b>					
35.6662.01	Προμήθεια υλικών αυτόματου ποτίσματος	15.000,00	8.979,06	12.000,00	12.000,00	12.000,00
35.6662.02	Προμήθεια υδραυλικών υλικών για την υδροδότηση κοινόχρηστων χώρων	5.000,00	0,00	0,00	0,00	0,00
35.6662.03	Προμήθεια πασσάλων	3.000,00	0,00	3.000,00	3.000,00	3.000,00
	<b>ΣΥΝΟΛΟ 6662</b>	<b>23.000,00</b>	<b>8.979,06</b>	<b>15.000,00</b>	<b>15.000,00</b>	<b>15.000,00</b>
	<b>ΣΥΝΟΛΟ 666</b>	<b>23.000,00</b>	<b>8.979,06</b>	<b>15.000,00</b>	<b>15.000,00</b>	<b>15.000,00</b>
<b>667</b>	<b>ΑΝΤΑΛΛΑΚΤΙΚΑ ΜΗΧΑΝΙΚΟΥ ΚΑΙ ΛΟΙΠΟΥ ΕΞΟΠΛΙΣΜΟΥ</b>					
6671	<b>ΑΝΤΑΛΑΚΤΙΚΑ ΜΕΤΑΦΟΡΙΚΩΝ ΜΕΣΩΝ</b>					
35.6671.01	Προμήθεια ανταλλακτικών μεταφορικών μέσων για το συνεργείο του Δήμου (συν.2015)	23.000,00	474,17	12.348,85	12.348,85	12.348,85

## ΜΕΡΟΣ ΙΙ : ΠΡΟΫΠΟΛΟΓΙΣΜΟΣ ΔΑΠΑΝΩΝ (Ανάλυση)

=====

ΚΩΔΙΚΟΣ	ΠΕΡΙΓΡΑΦΗ	ΠΡΗΓΟΥΜΕΝΟ ΟΙΚ. ΕΤΟΣ 2015		ΟΙΚ. ΕΤΟΣ 2016		ΔΙΑΜΟΡΦ/ΝΤΑ
		ΔΙΑΜΟΡΦ/ΝΤΑ	ΕΝΤΑΛΘΕΝΤΑ	ΨΗΦΙΣΘΕΝΤΑ	ΕΓΚΡΙΘΕΝΤΑ	
35.6671.02	Προμήθεα ανταλλακτικών μεταφορικών μέσων	0,00	0,00	10.000,00	10.000,00	10.000,00
	<b>ΣΥΝΟΛΟ 6671</b>	<b>23.000,00</b>	<b>474,17</b>	<b>22.348,85</b>	<b>22.348,85</b>	<b>22.348,85</b>
35.6672	Προμήθεια ανταλλακτικών μηχανικού και λοιπού εξοπλισμού	2.500,00	0,00	2.500,00	2.500,00	2.500,00
	<b>ΣΥΝΟΛΟ 667</b>	<b>25.500,00</b>	<b>474,17</b>	<b>24.848,85</b>	<b>24.848,85</b>	<b>24.848,85</b>
<b>669</b>	<b>ΛΟΙΠΕΣ ΠΡΟΜΗΘΕΙΕΣ</b>					
6692	ΠΡΟΜΗΘΕΙΑ ΣΠΟΡΩΝ, ΦΥΤΩΝ, ΔΕΝΔΡΥΛΛΙΩΝ ΚΑΙ ΕΤΟΙΜΟΥ ΧΛΟΟΤΑΠΗΤΑ					
35.6692.01	Προμήθεια γκαζόν, φυτών και δενδρυλλίων για τη φύτευση πάρκων, πεζόδρομων, πεζοδρομίων, παιδικών χαρών κλπ. (συν.2015)	20.000,00	0,00	10.856,48	10.856,48	10.856,48
35.6692.02	Προμήθεια κηπευτικού χώματος και κοπριάς	5.000,00	0,00	5.000,00	5.000,00	5.000,00
35.6692.03	Προμήθεια γκαζόν, φυτών και δενδρυλλίων για τη φύτευση πάρκων, πεζόδρομων, πεζοδρομίων, παιδικών χαρών κλπ.	0,00	0,00	40.000,00	40.000,00	40.000,00
	<b>ΣΥΝΟΛΟ 6692</b>	<b>25.000,00</b>	<b>0,00</b>	<b>55.856,48</b>	<b>55.856,48</b>	<b>55.856,48</b>
35.6693	Προμήθεια φυτοπαθολογικού υλικού, λιπασμάτων και βελτιωτικών εδάφους	5.000,00	0,00	0,00	0,00	0,00
6699	ΛΟΙΠΕΣ ΠΡΟΜΗΘΕΙΕΣ ΑΝΑΛΩΣΙΜΩΝ					
35.6699.01	Λοιπές προμήθειες αναλωσίμων (συν.2015)	11.500,00	0,00	5.238,26	5.238,26	5.238,26
35.6699.02	Εξοπλισμός γεωτρήσεων & συντριβανιών	10.000,00	0,00	10.000,00	10.000,00	10.000,00
35.6699.03	Προμήθεια τροφών και λοιπών αναλωσίμων υλικών για τα αδέσποτα ζώα (συν.2015)	15.000,00	0,00	15.000,00	15.000,00	15.000,00
35.6699.04	Λοιπές προμήθειες αναλωσίμων	0,00	0,00	7.000,00	7.000,00	7.000,00
35.6699.05	Προμήθεια τροφών και λοιπών αναλωσίμων υλικών για τα αδέσποτα ζώα	0,00	0,00	15.000,00	15.000,00	15.000,00

**ΜΕΡΟΣ ΙΙ : ΠΡΟΫΠΟΛΟΓΙΣΜΟΣ ΔΑΠΑΝΩΝ (Ανάλυση)**

=====

ΚΩΔΙΚΟΣ	ΠΕΡΙΓΡΑΦΗ	ΠΡΟΗΓΟΥΜΕΝΟ ΟΙΚ. ΕΤΟΣ 2015		ΟΙΚ. ΕΤΟΣ 2016		ΔΙΑΜΟΡΦ/ΝΤΑ
		ΔΙΑΜΟΡΦ/ΝΤΑ	ΕΝΤΑΛΛΟΝΤΑ	ΨΗΦΙΣΘΕΝΤΑ	ΕΓΚΡΙΘΕΝΤΑ	
35.6699.06	Προμήθεια διαφόρων αναλωσίμων ειδών για τις ανάγκες της Πολιτικής Προστασίας	7.500,00	0,00	3.000,00	3.000,00	3.000,00
35.6699.09	Προμήθεια αλατιού για την αντιμετώπιση εκτάκτων αναγκών	1.000,00	0,00	2.000,00	2.000,00	2.000,00
35.6699.10	Προμήθεια υλικών για πυροσβεστικές Φωλιές (ΣΥΝΕΧ.2014)	850,00	850,00	0,00	0,00	0,00
35.6699.11	Προμήθεια υλικών για πυροσβεστικές φωλιές	7.000,00	0,00	7.000,00	7.000,00	7.000,00
35.6699.14	Προμήθεια φαρμάκων για την περίθαλψη αδέσποτων ζώων	2.500,00	0,00	0,00	0,00	0,00
35.6699.26	Προμήθεια ειδών πυρασφάλειας για την πολιτική προστασία (ΣΥΝΕΧ.2014)	1.450,77	1.450,77	0,00	0,00	0,00
	<b>ΣΥΝΟΛΟ 6699</b>	<b>56.800,77</b>	<b>2.300,77</b>	<b>64.238,26</b>	<b>64.238,26</b>	<b>64.238,26</b>
	<b>ΣΥΝΟΛΟ 669</b>	<b>86.800,77</b>	<b>2.300,77</b>	<b>120.094,74</b>	<b>120.094,74</b>	<b>120.094,74</b>
	<b>ΣΥΝΟΛΟ 66</b>	<b>193.462,10</b>	<b>19.702,76</b>	<b>193.576,05</b>	<b>193.576,05</b>	<b>193.576,05</b>
	<b>ΣΥΝΟΛΟ 6</b>	<b>1.258.732,10</b>	<b>468.372,98</b>	<b>1.173.987,50</b>	<b>1.173.987,50</b>	<b>1.173.987,50</b>
	<b>ΣΥΝΟΛΟ ΥΠΗΡΕΣΙΑΣ 35</b>	<b>1.258.732,10</b>	<b>468.372,98</b>	<b>1.173.987,50</b>	<b>1.173.987,50</b>	<b>1.173.987,50</b>

**ΥΠΗΡΕΣΙΑ : 45 Υπηρεσία νεκροταφείων**

<b>6</b>	<b>Εξοδα χρήσης</b>					
<b>60</b>	<b>ΑΜΟΙΒΕΣ ΚΑΙ ΕΞΟΔΑ ΠΡΟΣΩΠΙΚΟΥ</b>					
<b>601</b>	<b>ΑΠΟΔΟΧΕΣ ΜΟΝΙΜΩΝ ΥΠΑΛΛΗΛΩΝ</b>					
45.6011	Τακτικές αποδοχές (περιλαμβάνονται βασικός μισθός, δώρα εορτών, γενικά και ειδικά τακτικά επιδόματα)	64.000,00	42.704,21	63.000,00	63.000,00	63.000,00
6012	ΑΠΟΖΗΜΙΩΣΗ ΥΠΕΡΩΡΙΑΚΗΣ ΕΡΓΑΣΙΑΣ ΚΑΙ ΓΙΑ ΕΞΑΙΡΕΣΙΜΕΣ ΗΜΕΡΕΣ ΚΑΙ ΝΥΧΤΕΡΙΝΕΣ ΩΡΕΣ ΚΑΙ ΛΟΙΠΕΣ ΠΡΟΣΘΕΤΕΣ ΑΜΟΙΒΕΣ					
45.6012.01	Αποζημίωση για υπερωριακή εργασία	4.000,00	1.633,15	4.000,00	4.000,00	4.000,00

## ΜΕΡΟΣ ΙΙ : ΠΡΟΫΠΟΛΟΓΙΣΜΟΣ ΔΑΠΑΝΩΝ (Ανάλυση)

=====

ΚΩΔΙΚΟΣ	ΠΕΡΙΓΡΑΦΗ	ΠΡΟΗΓΟΥΜΕΝΟ ΟΙΚ. ΕΤΟΣ 2015		ΟΙΚ. ΕΤΟΣ 2016		ΔΙΑΜΟΡΦ/ΝΤΑ
		ΔΙΑΜΟΡΦ/ΝΤΑ	ΕΝΤΑΛΛΕΟΝΤΑ	ΨΗΦΙΣΘΕΝΤΑ	ΕΓΚΡΙΘΕΝΤΑ	
45.6012.02	Αποζημίωση για υπερωριακή εργασία Κυριακών και εξαιρεσίμων	5.000,00	1.361,80	3.000,00	3.000,00	3.000,00
	<b>ΣΥΝΟΛΟ 6012</b>	<b>9.000,00</b>	<b>2.994,95</b>	<b>7.000,00</b>	<b>7.000,00</b>	<b>7.000,00</b>
	<b>ΣΥΝΟΛΟ 601</b>	<b>73.000,00</b>	<b>45.699,16</b>	<b>70.000,00</b>	<b>70.000,00</b>	<b>70.000,00</b>
<b>602</b>	<b>ΑΠΟΔΟΧΕΣ ΤΑΚΤΙΚΩΝ ΥΠΑΛΛΗΛΩΝ ΜΕ ΣΥΜΒΑΣΗ ΑΟΡΙΣΤΟΥ ΧΡΟΝΟΥ</b>					
45.6021	Τακτικές αποδοχές (περιλαμβάνονται βασικός μισθός, δώρα εορτών, γενικά και ειδικά τακτικά επιδόματα)	20.000,00	10.712,90	18.000,00	18.000,00	18.000,00
6022	ΑΠΟΖΗΜΙΩΣΗ ΥΠΕΡΩΡΙΑΚΗΣ ΕΡΓΑΣΙΑΣ ΚΑΙ ΓΙΑ ΕΞΑΙΡΕΣΙΜΕΣ ΗΜΕΡΕΣ ΚΑΙ ΝΥΧΤΕΡΙΝΕΣ ΩΡΕΣ ΚΑΙ ΛΟΙΠΕΣ ΠΡΟΣΘΕΤΕΣ ΑΜΟΙΒΕΣ					
45.6022.01	Αποζημίωση για υπερωριακή εργασία.	1.000,00	397,00	1.000,00	1.000,00	1.000,00
45.6022.02	Αποζημίωση για υπερωριακή εργασία Κυριακών και εξαιρεσίμων.	1.000,00	387,60	1.100,00	1.100,00	1.100,00
	<b>ΣΥΝΟΛΟ 6022</b>	<b>2.000,00</b>	<b>784,60</b>	<b>2.100,00</b>	<b>2.100,00</b>	<b>2.100,00</b>
	<b>ΣΥΝΟΛΟ 602</b>	<b>22.000,00</b>	<b>11.497,50</b>	<b>20.100,00</b>	<b>20.100,00</b>	<b>20.100,00</b>
<b>604</b>	<b>ΑΠΟΔΟΧΕΣ ΕΚΤΑΚΤΩΝ ΥΠΑΛΛΗΛΩΝ (ΕΠΙ ΣΥΜΒΑΣΗ ΕΚΤΑΚΤΩΝ ΥΠΑΛΛΗΛΩΝ, ΗΜΕΡΟΜΙΣΘΙΩΝ ΩΡΟΜΙΣΘΙΩΝ ΚΛΠ)</b>					
6041	Τακτικές αποδοχές (περιλαμβάνονται βασικός μισθός, δώρα εορτών, γενικά και ειδικά τακτικά επιδόματα)					
45.6041.01	Τακτικές αποδοχές (περιλαμβάνονται βασικός μισθός, δώρα εορτών, γενικά και ειδικά τακτικά επιδόματα)	60.700,00	30.557,84	43.360,00	43.360,00	43.360,00
	<b>ΣΥΝΟΛΟ 6041</b>	<b>60.700,00</b>	<b>30.557,84</b>	<b>43.360,00</b>	<b>43.360,00</b>	<b>43.360,00</b>
45.6042	Αποζημίωση υπερωριακής εργασίας και για εξαιρέσιμες ημέρες και λοιπές πρόσθετες αμοιβές	4.000,00	519,73	4.500,00	4.500,00	4.500,00
	<b>ΣΥΝΟΛΟ 604</b>	<b>64.700,00</b>	<b>31.077,57</b>	<b>47.860,00</b>	<b>47.860,00</b>	<b>47.860,00</b>

## ΜΕΡΟΣ ΙΙ : ΠΡΟΫΠΟΛΟΓΙΣΜΟΣ ΔΑΠΑΝΩΝ (Ανάλυση)

=====

ΚΩΔΙΚΟΣ	ΠΕΡΙΓΡΑΦΗ	ΠΡΟΗΓΟΥΜΕΝΟ ΟΙΚ. ΕΤΟΣ 2015		ΟΙΚ. ΕΤΟΣ 2016		ΔΙΑΜΟΦ/ΝΤΑ
		ΔΙΑΜΟΦ/ΝΤΑ	ΕΝΤΑΛΛΕΟΝΤΑ	ΨΗΦΙΣΘΕΝΤΑ	ΕΓΚΡΙΘΕΝΤΑ	
<b>605</b>	<b>ΕΡΓΟΔΟΤΙΚΕΣ ΕΙΣΦΟΡΕΣ ΔΗΜΩΝ ΚΑΙ ΚΟΙΝΟΤΗΤΩΝ ΚΟΙΝΩΝΙΚΗΣ ΑΣΦΑΛΙΣΗΣ</b>					
6051	ΕΡΓΟΔΟΤΙΚΕΣ ΕΙΣΦΟΡΕΣ ΠΡΟΣΩΠΙΚΟΥ ΜΕ ΣΥΜΒΑΣΗ ΔΗΜΟΣΙΟΥ ΔΙΚΑΙΟΥ					
45.6051.02	Εισφορά υπέρ του Τ.Υ.Δ.Κ.Υ. τακτικού προσωπικού	10.625,00	5.518,25	10.000,00	10.000,00	10.000,00
45.6051.06	Εργοδοτική εισφορά υπέρ ΤΕΑΔΚΥ τακτικού προσωπικού	3.530,00	1.478,08	3.000,00	3.000,00	3.000,00
	<b>ΣΥΝΟΛΟ 6051</b>	<b>14.155,00</b>	<b>6.996,33</b>	<b>13.000,00</b>	<b>13.000,00</b>	<b>13.000,00</b>
6052	ΕΡΓΟΔΟΤΙΚΕΣ ΕΙΣΦΟΡΕΣ ΠΡΟΣΩΠΙΚΟΥ ΜΕ ΣΥΜΒΑΣΗ ΑΟΡΙΣΤΟΥ ΧΡΟΝΟΥ					
45.6052.01	Εισφορά υπέρ του Ι.Κ.Α. στις αποδοχές των υπαλλήλων	7.500,00	3.165,56	7.000,00	7.000,00	7.000,00
	<b>ΣΥΝΟΛΟ 6052</b>	<b>7.500,00</b>	<b>3.165,56</b>	<b>7.000,00</b>	<b>7.000,00</b>	<b>7.000,00</b>
6054	ΕΡΓΟΔΟΤΙΚΕΣ ΕΙΣΦΟΡΕΣ ΕΚΤΑΚΤΟΥ ΠΡΟΣΩΠΙΚΟΥ					
45.6054.01	Εργοδοτικές εισφορές ΙΚΑ	20.274,00	8.853,49	14.602,80	14.602,80	14.602,80
	<b>ΣΥΝΟΛΟ 6054</b>	<b>20.274,00</b>	<b>8.853,49</b>	<b>14.602,80</b>	<b>14.602,80</b>	<b>14.602,80</b>
	<b>ΣΥΝΟΛΟ 605</b>	<b>41.929,00</b>	<b>19.015,38</b>	<b>34.602,80</b>	<b>34.602,80</b>	<b>34.602,80</b>
<b>606</b>	<b>ΠΑΡΕΠΟΜΕΝΕΣ ΠΑΡΟΧΕΣ ΚΑΙ ΕΞΟΔΑ ΠΡΟΣΩΠΙΚΟΥ</b>					
45.6062	Έξοδα κηδείας αποβιούντων υπαλλήλων κλπ (άρθρο 122 Ν.118/81)	2.000,00	0,00	0,00	0,00	0,00
6063	ΛΟΙΠΕΣ ΠΑΡΟΧΕΣ ΣΕ ΕΙΔΟΣ (ΕΝΔΥΣΗ ΕΡΓΑΤΟΤΕΧΝΙΚΟΥ ΠΡΟΣΩΠΙΚΟΥ ΚΛΠ)					
45.6063.01	Προμήθεια γάλακτος για το προσωπικό	2.000,00	0,00	3.000,00	3.000,00	3.000,00
45.6063.02	Λοιπές παροχές σε είδος (είδη προστασίας & ασφάλειας προσωπικού)	6.100,00	0,00	6.000,00	6.000,00	6.000,00
45.6063.03	Συνεχιζόμενη προμήθεια γάλακτος για το προσωπικό	1.008,25	0,00	2.199,17	2.199,17	2.199,17
45.6063.06	Λοιπές παροχές σε είδος (είδη προστασίας & ασφάλειας προσωπικού) (ΣΥΝΕΧ.2014)	7.000,00	6.760,13	0,00	0,00	0,00



## ΜΕΡΟΣ ΙΙ : ΠΡΟΫΠΟΛΟΓΙΣΜΟΣ ΔΑΠΑΝΩΝ (Ανάλυση)

=====

ΚΩΔΙΚΟΣ	ΠΕΡΙΓΡΑΦΗ	ΠΡΟΗΓΟΥΜΕΝΟ ΟΙΚ. ΕΤΟΣ 2015		ΟΙΚ. ΕΤΟΣ 2016		ΔΙΑΜΟΡΦ/ΝΤΑ
		ΔΙΑΜΟΡΦ/ΝΤΑ	ΕΝΤΑΛΘΕΝΤΑ	ΨΗΦΙΣΘΕΝΤΑ	ΕΓΚΡΙΘΕΝΤΑ	
	ΣΥΝΟΛΟ 6063	16.108,25	6.760,13	11.199,17	11.199,17	11.199,17
	ΣΥΝΟΛΟ 606	18.108,25	6.760,13	11.199,17	11.199,17	11.199,17
	ΣΥΝΟΛΟ 60	219.737,25	114.049,74	183.761,97	183.761,97	183.761,97
<b>62</b>	<b>ΠΑΡΟΧΕΣ ΤΡΙΤΩΝ</b>					
<b>625</b>	<b>ΑΣΦΑΛΙΣΤΡΑ</b>					
45.6253	Ασφάλιστρα μεταφορικών μέσων	3.000,00	376,34	1.540,00	1.540,00	1.540,00
	ΣΥΝΟΛΟ 625	3.000,00	376,34	1.540,00	1.540,00	1.540,00
<b>626</b>	<b>ΣΥΝΤΗΡΗΣΗ ΚΑΙ ΕΠΙΣΚΕΥΗ ΑΓΑΘΩΝ</b>					
	<b>ΔΙΑΡΚΟΥΣ ΧΡΗΣΗΣ ΑΠΟ ΤΡΙΤΟΥΣ</b>					
6262	ΣΥΝΤΗΡΗΣΗ ΚΑΙ ΕΠΙΣΚΕΥΗ ΛΟΙΠΩΝ ΜΟΝΙΜΩΝ ΕΓΚΑΤΑΣΤΑΣΕΩΝ (ΠΛΗΝ ΚΤΙΡΙΩΝ ΕΡΓΩΝ)					
45.6262.02	Συντήρηση λοιπών εγκαταστάσεων	0,00	0,00	8.000,00	8.000,00	8.000,00
45.6262.03	Εργασίες συντήρησης & αποκατάστασης κοινοταφίου	0,00	0,00	8.000,00	8.000,00	8.000,00
	ΣΥΝΟΛΟ 6262	0,00	0,00	16.000,00	16.000,00	16.000,00
45.6263	Επισκευή, συντήρηση και ανταλλακτικά οχημάτων και μηχανημάτων έργου	10.000,00	343,34	5.000,00	5.000,00	5.000,00
6265	ΣΥΝΤΗΡΗΣΗ ΚΑΙ ΕΠΙΣΚΕΥΗ ΕΠΙΠΛΩΝ ΚΑΙ ΛΟΙΠΟΥ ΕΞΟΠΛΙΣΜΟΥ ΣΚΕΥΩΝ & ΛΟΙΠΟΥ ΕΞΟΠΛΙΣΜΟΥ					
45.6265.06	Συντήρηση και επισκευή λοιπού εξοπλισμού	15.000,00	0,00	5.000,00	5.000,00	5.000,00
	ΣΥΝΟΛΟ 6265	15.000,00	0,00	5.000,00	5.000,00	5.000,00
	ΣΥΝΟΛΟ 626	25.000,00	343,34	26.000,00	26.000,00	26.000,00
<b>627</b>	<b>ΥΔΡΕΥΣΗ, ΦΩΤΙΣΜΟΣ, ΚΑΘΑΡΙΟΤΗΤΑ (ΛΟΙΠΕΣ ΠΑΡΟΧΕΣ ΤΡΙΤΩΝ)</b>					
6275	ΔΑΠΑΝΕΣ ΚΑΘΑΡΙΣΜΟΥ ΦΡΕΑΤΙΩΝ ΔΕΞΑΜΕΝΩΝ ΚΛΠ					
45.6275.03	Καθαρισμός φρεατίων, βόθρων κλπ.	1.500,00	0,00	0,00	0,00	0,00
	ΣΥΝΟΛΟ 6275	1.500,00	0,00	0,00	0,00	0,00
6277	ΔΑΠΑΝΕΣ ΣΥΛΛΟΓΗΣ ΚΑΙ ΜΕΤΑΦΟΡΑΣ ΣΤΕΡΕΩΝ ΑΠΟΒΛΗΤΩΝ ΚΑΙ ΑΝΑΚΥΚΛΩΣΙΜΩΝ ΥΛΙΚΩΝ					

**ΜΕΡΟΣ ΙΙ : ΠΡΟΫΠΟΛΟΓΙΣΜΟΣ ΔΑΠΑΝΩΝ (Ανάλυση)**

=====

ΚΩΔΙΚΟΣ	ΠΕΡΙΓΡΑΦΗ	ΠΡΟΗΓΟΥΜΕΝΟ ΟΙΚ. ΕΤΟΣ 2015		ΟΙΚ. ΕΤΟΣ 2016		ΔΙΑΜΟΡΦ/ΝΤΑ
		ΔΙΑΜΟΡΦ/ΝΤΑ	ΕΝΤΑΛΛΕΟΝΤΑ	ΨΗΦΙΣΘΕΝΤΑ	ΕΓΚΡΙΘΕΝΤΑ	
45.6277.09	Εργασίες μσοκτονίας και απολύμανσης στο Δημοτικό Νεκροταφείο (συν.2015)	1.000,00	0,00	910,00	910,00	910,00
	<b>ΣΥΝΟΛΟ 6277</b>	<b>1.000,00</b>	<b>0,00</b>	<b>910,00</b>	<b>910,00</b>	<b>910,00</b>
	<b>ΣΥΝΟΛΟ 627</b>	<b>2.500,00</b>	<b>0,00</b>	<b>910,00</b>	<b>910,00</b>	<b>910,00</b>
	<b>ΣΥΝΟΛΟ 62</b>	<b>30.500,00</b>	<b>719,68</b>	<b>28.450,00</b>	<b>28.450,00</b>	<b>28.450,00</b>
<b>63</b>	<b>ΦΟΡΟΙ ΤΕΛΗ</b>					
<b>632</b>	<b>ΤΕΛΗ ΚΥΚΛΟΦΟΡΙΑΣ ΜΕΤΑΦΟΡΙΚΩΝ ΜΕΣΩΝ</b>					
45.6322	Τέλη κυκλοφορίας φορτηγών αυτοκινήτων	500,00	100,00	1.000,00	1.000,00	1.000,00
	<b>ΣΥΝΟΛΟ 632</b>	<b>500,00</b>	<b>100,00</b>	<b>1.000,00</b>	<b>1.000,00</b>	<b>1.000,00</b>
	<b>ΣΥΝΟΛΟ 63</b>	<b>500,00</b>	<b>100,00</b>	<b>1.000,00</b>	<b>1.000,00</b>	<b>1.000,00</b>
<b>66</b>	<b>ΔΑΠΑΝΕΣ ΠΡΟΜΗΘΕΙΑΣ ΑΝΑΛΩΣΙΜΩΝ</b>					
<b>661</b>	<b>ΕΝΤΥΠΑ, ΒΙΒΛΙΑ, ΓΡΑΦΙΚΗ ΥΛΗ ΕΚΔΟΣΕΙΣ</b>					
6611	ΕΝΤΥΠΑ, ΒΙΒΛΙΑ, ΓΡΑΦΙΚΗ ΥΛΗ ΕΚΔΟΣΕΙΣ					
45.6611.01	Προμήθεια βιβλίων κπλ	3.000,00	0,00	0,00	0,00	0,00
	<b>ΣΥΝΟΛΟ 6611</b>	<b>3.000,00</b>	<b>0,00</b>	<b>0,00</b>	<b>0,00</b>	<b>0,00</b>
6612	ΕΝΤΥΠΑ, ΒΙΒΛΙΑ, ΓΡΑΦΙΚΗ ΥΛΗ ΕΚΔΟΣΕΙΣ					
45.6612.01	Προμήθεια γραφικής ύλης και λοιπών υλικών γραφείου (συν.2015)	5.000,00	0,00	5.000,00	5.000,00	5.000,00
	<b>ΣΥΝΟΛΟ 6612</b>	<b>5.000,00</b>	<b>0,00</b>	<b>5.000,00</b>	<b>5.000,00</b>	<b>5.000,00</b>
6613	ΠΡΟΜΗΘΕΙΑ ΕΝΤΥΠΩΝ ΚΑΙ ΥΛΙΚΩΝ ΜΗΧΑΝΟΓΡΑΦΗΣΗΣ ΚΑΙ ΠΟΛΛΑΠΛΩΝ ΕΚΤΥΠΩΣΕΩΝ					
45.6613.01	Προμήθεια υλικών μηχανογράφησης πολλαπλών εκτυπώσεων (συν.2015)	1.000,00	0,00	1.000,00	1.000,00	1.000,00
	<b>ΣΥΝΟΛΟ 6613</b>	<b>1.000,00</b>	<b>0,00</b>	<b>1.000,00</b>	<b>1.000,00</b>	<b>1.000,00</b>
6614	ΕΝΤΥΠΑ, ΒΙΒΛΙΑ, ΓΡΑΦΙΚΗ ΥΛΗ ΕΚΔΟΣΕΙΣ					
45.6614.01	Λοιπές προμήθειες υλικών γραφείου (παγία)	1.500,00	0,00	0,00	0,00	0,00
	<b>ΣΥΝΟΛΟ 6614</b>	<b>1.500,00</b>	<b>0,00</b>	<b>0,00</b>	<b>0,00</b>	<b>0,00</b>

## ΜΕΡΟΣ ΙΙ : ΠΡΟΫΠΟΛΟΓΙΣΜΟΣ ΔΑΠΑΝΩΝ (Ανάλυση)

=====

ΚΩΔΙΚΟΣ	ΠΕΡΙΓΡΑΦΗ	ΠΡΟΗΓΟΥΜΕΝΟ ΟΙΚ. ΕΤΟΣ 2015		ΟΙΚ. ΕΤΟΣ 2016		ΔΙΑΜΟΡΦ/ΝΤΑ
		ΔΙΑΜΟΡΦ/ΝΤΑ	ΕΝΤΑΛΛΕΟΝΤΑ	ΨΗΦΙΣΘΕΝΤΑ	ΕΓΚΡΙΘΕΝΤΑ	
6615	ΕΚΤΥΠΩΣΕΙΣ, ΕΚΔΟΣΕΙΣ, ΒΙΒΛΙΟΔΕΤΗΣΕΙΣ					
45.6615.01	Έντυπα, εκδόσεις, βιβλία (παγία)	1.000,00	0,00	0,00	0,00	0,00
	<b>ΣΥΝΟΛΟ 6615</b>	<b>1.000,00</b>	<b>0,00</b>	<b>0,00</b>	<b>0,00</b>	<b>0,00</b>
	<b>ΣΥΝΟΛΟ 661</b>	<b>11.500,00</b>	<b>0,00</b>	<b>6.000,00</b>	<b>6.000,00</b>	<b>6.000,00</b>
<b>663</b>	<b>ΕΙΔΗ ΥΓΙΕΙΝΗΣ ΚΑΙ ΚΑΘΑΡΙΟΤΗΤΑΣ</b>					
6633	ΠΡΟΜΗΘΕΙΑ ΧΗΜΙΚΟΥ ΥΛΙΚΟΥ (ΑΠΟΛΥΜΑΝΤΙΚΑ, ΧΗΜΙΚΑ ΚΛΠ)					
45.6633.03	Προμήθεια χημικού υλικού (απολυμαντικά, χημικά κλπ)	6.000,00	0,00	0,00	0,00	0,00
	<b>ΣΥΝΟΛΟ 6633</b>	<b>6.000,00</b>	<b>0,00</b>	<b>0,00</b>	<b>0,00</b>	<b>0,00</b>
6635	ΠΡΟΜΗΘΕΙΑ ΛΟΙΠΩΝ ΕΙΔΩΝ ΥΓΙΕΙΝΗΣ ΚΑΙ ΚΑΘΑΡΙΟΤΗΤΑΣ					
45.6635.02	Προμήθεια άλλων ειδών υγιεινής και καθαριότητας (συν.2015)	5.000,00	0,00	5.000,00	5.000,00	5.000,00
45.6635.05	Προμήθεια σάκων απορριμμάτων (ΣΥΝΕΧ.2014)	489,29	0,00	0,00	0,00	0,00
45.6635.06	Προμήθεια σάκων απορριμμάτων (συν.2015).	5.000,00	0,00	4.802,60	4.802,60	4.802,60
	<b>ΣΥΝΟΛΟ 6635</b>	<b>10.489,29</b>	<b>0,00</b>	<b>9.802,60</b>	<b>9.802,60</b>	<b>9.802,60</b>
	<b>ΣΥΝΟΛΟ 663</b>	<b>16.489,29</b>	<b>0,00</b>	<b>9.802,60</b>	<b>9.802,60</b>	<b>9.802,60</b>
<b>664</b>	<b>ΚΑΥΣΙΜΑ ΚΑΙ ΛΙΠΑΝΤΙΚΑ</b>					
6641	ΠΡΟΜΗΘΕΙΑ ΚΑΥΣΙΜΩΝ ΚΑΙ ΛΙΠΑΝΤΙΚΩΝ ΓΙΑ ΚΙΝΗΣΗ ΜΕΤΑΦΟΡΙΚΩΝ ΜΕΣΩΝ					
45.6641.01	Προμήθεια καυσίμων για κίνηση μεταφορικών μέσων (συν.2015)	4.000,00	0,00	2.150,00	2.150,00	2.150,00
45.6641.02	Προμήθεια λιπαντικών για κίνηση μεταφορικών μέσων	0,00	0,00	1.000,00	1.000,00	1.000,00
45.6641.03	Προμήθεια καυσίμων (βενζίνη) για κίνηση μεταφορικών μέσων	0,00	0,00	875,00	875,00	875,00
45.6641.09	Προμήθεια λιπαντικών για κίνηση μεταφορικών μέσων (συν.2015).	500,00	0,00	500,00	500,00	500,00
	<b>ΣΥΝΟΛΟ 6641</b>	<b>4.500,00</b>	<b>0,00</b>	<b>4.525,00</b>	<b>4.525,00</b>	<b>4.525,00</b>
	<b>ΣΥΝΟΛΟ 664</b>	<b>4.500,00</b>	<b>0,00</b>	<b>4.525,00</b>	<b>4.525,00</b>	<b>4.525,00</b>

**ΜΕΡΟΣ ΙΙ : ΠΡΟΫΠΟΛΟΓΙΣΜΟΣ ΔΑΠΑΝΩΝ (Ανάλυση)**

=====

ΚΩΔΙΚΟΣ	ΠΕΡΙΓΡΑΦΗ	ΠΡΟΗΓΟΥΜΕΝΟ ΟΙΚ. ΕΤΟΣ 2015		ΟΙΚ. ΕΤΟΣ 2016		ΔΙΑΜΟΡΦ/ΝΤΑ
		ΔΙΑΜΟΡΦ/ΝΤΑ	ΕΝΤΑΛΛΑΓΜΕΝΑ	ΨΗΦΙΣΘΕΝΤΑ	ΕΓΚΡΙΘΕΝΤΑ	
<b>666</b>	<b>ΥΛΙΚΑ ΣΥΝΤΗΡΗΣΗΣ ΚΤΙΡΙΩΝ ΚΑΙ ΕΡΓΩΝ</b>					
6662	ΥΛΙΚΑ ΣΥΝΤΗΡΗΣΗΣ ΚΑΙ ΕΠΙΣΚΕΥΗΣ ΛΟΙΠΩΝ ΕΓΚΑΤΑΣΤΑΣΕΩΝ					
45.6662.01	Προμήθεια διαφόρων εργαλείων για τα συνεργεία του Νεκροταφείου (συν.2015)	3.000,00	0,00	1.209,09	1.209,09	1.209,09
	<b>ΣΥΝΟΛΟ 6662</b>	<b>3.000,00</b>	<b>0,00</b>	<b>1.209,09</b>	<b>1.209,09</b>	<b>1.209,09</b>
	<b>ΣΥΝΟΛΟ 666</b>	<b>3.000,00</b>	<b>0,00</b>	<b>1.209,09</b>	<b>1.209,09</b>	<b>1.209,09</b>
<b>667</b>	<b>ΑΝΤΑΛΛΑΚΤΙΚΑ ΜΗΧΑΝΙΚΟΥ ΚΑΙ ΛΟΙΠΟΥ ΕΞΟΠΛΙΣΜΟΥ</b>					
6671	ΑΝΤΑΛΛΑΚΤΙΚΑ ΜΕΤΑΦΟΡΙΚΩΝ ΜΕΣΩΝ					
45.6671.01	Προμήθεια ανταλλακτικών μεταφορικών μέσων για το συνεργείο του Δήμου (συν.2015)	8.000,00	0,00	3.000,00	3.000,00	3.000,00
45.6671.02	Προμήθεια ανταλλακτικών μεταφορικών μέσων	0,00	0,00	5.500,00	5.500,00	5.500,00
	<b>ΣΥΝΟΛΟ 6671</b>	<b>8.000,00</b>	<b>0,00</b>	<b>8.500,00</b>	<b>8.500,00</b>	<b>8.500,00</b>
	<b>ΣΥΝΟΛΟ 667</b>	<b>8.000,00</b>	<b>0,00</b>	<b>8.500,00</b>	<b>8.500,00</b>	<b>8.500,00</b>
<b>669</b>	<b>ΛΟΙΠΕΣ ΠΡΟΜΗΘΕΙΕΣ</b>					
6699	ΛΟΙΠΕΣ ΠΡΟΜΗΘΕΙΕΣ ΑΝΑΛΩΣΙΜΩΝ					
45.6699.01	Προμήθεια και τοποθέτηση άνθρων (στολισμός Ι.Ν. για μνημόσυνα και κηδείες)	0,00	0,00	28.000,00	28.000,00	28.000,00
45.6699.02	Προμήθεια κεριών (2.500 κιλά) (ΣΥΝΕΧ.2014)	3.862,20	3.862,19	0,00	0,00	0,00
45.6699.03	Προμήθεια κεριών (συν.2015)	10.000,00	0,00	7.749,00	7.749,00	7.749,00
45.6699.04	Λοιπές προμήθειες.	10.000,00	0,00	0,00	0,00	0,00
45.6699.15	Προμήθεια χρωμάτων	10.000,00	0,00	0,00	0,00	0,00
45.6699.19	Προμήθεια παραφινέλαιου 3.000kgr	10.000,00	0,00	0,00	0,00	0,00
45.6699.20	Προμήθεια λαμπτήρων	3.000,00	0,00	0,00	0,00	0,00
	<b>ΣΥΝΟΛΟ 6699</b>	<b>46.862,20</b>	<b>3.862,19</b>	<b>35.749,00</b>	<b>35.749,00</b>	<b>35.749,00</b>
	<b>ΣΥΝΟΛΟ 669</b>	<b>46.862,20</b>	<b>3.862,19</b>	<b>35.749,00</b>	<b>35.749,00</b>	<b>35.749,00</b>
	<b>ΣΥΝΟΛΟ 66</b>	<b>90.351,49</b>	<b>3.862,19</b>	<b>65.785,69</b>	<b>65.785,69</b>	<b>65.785,69</b>
	<b>ΣΥΝΟΛΟ 6</b>	<b>341.088,74</b>	<b>118.731,61</b>	<b>278.997,66</b>	<b>278.997,66</b>	<b>278.997,66</b>

**ΜΕΡΟΣ ΙΙ : ΠΡΟΫΠΟΛΟΓΙΣΜΟΣ ΔΑΠΑΝΩΝ (Ανάλυση)**

=====

ΚΩΔΙΚΟΣ	ΠΕΡΙΓΡΑΦΗ	ΠΡΟΗΓΟΥΜΕΝΟ ΟΙΚ. ΕΤΟΣ 2015		ΟΙΚ. ΕΤΟΣ 2016		ΔΙΑΜΟΡΦ/ΝΤΑ
		ΔΙΑΜΟΡΦ/ΝΤΑ	ΕΝΤΑΛΛΕΟΝΤΑ	ΨΗΦΙΣΘΕΝΤΑ	ΕΓΚΡΙΘΕΝΤΑ	
	<b>ΣΥΝΟΛΟ ΥΠΗΡΕΣΙΑΣ 45</b>	<b>341.088,74</b>	<b>118.731,61</b>	<b>278.997,66</b>	<b>278.997,66</b>	<b>278.997,66</b>
<b>ΥΠΗΡΕΣΙΑ : 50 Δημοτική Αστυνομία</b>						
<b>6</b>	<b>Εξοδα χρήσης</b>					
<b>60</b>	<b>ΑΜΟΙΒΕΣ ΚΑΙ ΕΞΟΔΑ ΠΡΟΣΩΠΙΚΟΥ</b>					
<b>601</b>	<b>ΑΠΟΔΟΧΕΣ ΜΟΝΙΜΩΝ ΥΠΑΛΛΗΛΩΝ</b>					
50.6011	Τακτικές αποδοχές (περιλαμβάνονται βασικός μισθός, δώρα εορτών, γενικά και ειδικά τακτικά επιδόματα)	53.000,00	22.190,18	75.000,00	75.000,00	75.000,00
6012	ΑΠΟΖΗΜΙΩΣΗ ΥΠΕΡΩΡΙΑΚΗΣ ΕΡΓΑΣΙΑΣ ΚΑΙ ΓΙΑ ΕΞΑΙΡΕΣΙΜΕΣ ΗΜΕΡΕΣ ΚΑΙ ΝΥΧΤΕΡΙΝΕΣ ΩΡΕΣ ΚΑΙ ΛΟΙΠΕΣ ΠΡΟΣΘΕΤΕΣ ΑΜΟΙΒΕΣ					
50.6012.01	Αποζημίωση για υπερωριακή εργασία	1.500,00	0,00	3.000,00	3.000,00	3.000,00
50.6012.02	Αποζημίωση για υπερωριακή εργασία Κυριακών και εξαιρεσίμων	2.000,00	0,00	4.500,00	4.500,00	4.500,00
	<b>ΣΥΝΟΛΟ 6012</b>	<b>3.500,00</b>	<b>0,00</b>	<b>7.500,00</b>	<b>7.500,00</b>	<b>7.500,00</b>
	<b>ΣΥΝΟΛΟ 601</b>	<b>56.500,00</b>	<b>22.190,18</b>	<b>82.500,00</b>	<b>82.500,00</b>	<b>82.500,00</b>
<b>605</b>	<b>ΕΡΓΟΔΟΤΙΚΕΣ ΕΙΣΦΟΡΕΣ ΔΗΜΩΝ ΚΑΙ ΚΟΙΝΟΤΗΤΩΝ ΚΟΙΝΩΝΙΚΗΣ ΑΣΦΑΛΙΣΗΣ</b>					
6051	ΕΡΓΟΔΟΤΙΚΕΣ ΕΙΣΦΟΡΕΣ ΠΡΟΣΩΠΙΚΟΥ ΜΕ ΣΥΜΒΑΣΗ ΔΗΜΟΣΙΟΥ ΔΙΚΑΙΟΥ					
50.6051.02	Εισφορά υπέρ του Τ.Υ.Δ.Κ.Υ. τακτικού προσωπικού	7.500,00	2.549,46	12.000,00	12.000,00	12.000,00
50.6051.06	Εργοδοτική εισφορά υπέρ ΤΕΑΔΚΥ τακτικού προσωπικού	1.850,00	633,80	3.000,00	3.000,00	3.000,00
	<b>ΣΥΝΟΛΟ 6051</b>	<b>9.350,00</b>	<b>3.183,26</b>	<b>15.000,00</b>	<b>15.000,00</b>	<b>15.000,00</b>
	<b>ΣΥΝΟΛΟ 605</b>	<b>9.350,00</b>	<b>3.183,26</b>	<b>15.000,00</b>	<b>15.000,00</b>	<b>15.000,00</b>
	<b>ΣΥΝΟΛΟ 60</b>	<b>65.850,00</b>	<b>25.373,44</b>	<b>97.500,00</b>	<b>97.500,00</b>	<b>97.500,00</b>
	<b>ΣΥΝΟΛΟ 6</b>	<b>65.850,00</b>	<b>25.373,44</b>	<b>97.500,00</b>	<b>97.500,00</b>	<b>97.500,00</b>
	<b>ΣΥΝΟΛΟ ΥΠΗΡΕΣΙΑΣ 50</b>	<b>65.850,00</b>	<b>25.373,44</b>	<b>97.500,00</b>	<b>97.500,00</b>	<b>97.500,00</b>

**ΜΕΡΟΣ ΙΙ : ΠΡΟΫΠΟΛΟΓΙΣΜΟΣ ΔΑΠΑΝΩΝ (Ανάλυση)**

=====

ΚΩΔΙΚΟΣ	ΠΕΡΙΓΡΑΦΗ	ΠΡΟΗΓΟΥΜΕΝΟ ΟΙΚ. ΕΤΟΣ 2015		ΟΙΚ. ΕΤΟΣ 2016		ΔΙΑΜΟΡΦ/ΝΤΑ
		ΔΙΑΜΟΡΦ/ΝΤΑ	ΕΝΤΑΛΛΕΟΝΤΑ	ΨΗΦΙΣΘΕΝΤΑ	ΕΓΚΡΙΘΕΝΤΑ	
<b>ΚΕΦΑΛΑΙΟ Β: ΕΠΕΝΔΥΣΕΙΣ</b>						
<b>ΥΠΗΡΕΣΙΑ : 00 Γενικές Υπηρεσίες</b>						
7	ΚΕΦΑΛΑΙΟ Β: ΕΠΕΝΔΥΣΕΙΣ (ανάλυση ανά υπηρεσία)					
73	Έργα					
734	ΕΡΓΑ ΚΑΙ ΔΡΑΣΕΙΣ ΑΠΟ ΧΡΗΜΑΤΟΔΟΤΗΣΕΙΣ ΤΟΥ ΕΘΝΙΚΟΥ ΠΛΑΙΣΙΟΥ ΑΝΑΦΟΡΑΣ (ΕΣΠΑ)					
7341	ΕΡΓΑ ΚΑΙ ΔΡΑΣΕΙΣ ΑΠΟ ΧΡΗΜΑΤΟΔΟΤΗΣΕΙΣ ΤΟΥ ΕΘΝΙΚΟΥ ΠΛΑΙΣΙΟΥ ΑΝΑΦΟΡΑΣ (ΕΣΠΑ)					
00.7341.01	Υλοποίηση δράσεων διάδοσης δικτύωσης και δημοσιότητας/ενημέρωσης (ΕΣΠΑ πρόγραμμα "Εξοικονομώ"),	41.500,00	0,00	0,00	0,00	0,00
	ΣΥΝΟΛΟ 7341	41.500,00	0,00	0,00	0,00	0,00
	ΣΥΝΟΛΟ 734	41.500,00	0,00	0,00	0,00	0,00
	ΣΥΝΟΛΟ 73	41.500,00	0,00	0,00	0,00	0,00
	ΣΥΝΟΛΟ 7	41.500,00	0,00	0,00	0,00	0,00
	ΣΥΝΟΛΟ ΥΠΗΡΕΣΙΑΣ 00	41.500,00	0,00	0,00	0,00	0,00
<b>ΥΠΗΡΕΣΙΑ : 10 Οικονομικές και Διοικητικές υπηρεσίες</b>						
7	ΚΕΦΑΛΑΙΟ Β: ΕΠΕΝΔΥΣΕΙΣ (ανάλυση ανά υπηρεσία)					
71	ΑΓΟΡΕΣ ΚΤΙΡΙΩΝ ΤΕΧΝΙΚΩΝ ΕΡΓΩΝ ΚΑΙ ΠΡΟΜΗΘΕΙΕΣ ΠΑΓΙΩΝ					
713	ΠΡΟΜΗΘΕΙΕΣ ΠΑΓΙΩΝ					
7132	ΜΕΤΑΦΟΡΙΚΑ ΜΕΣΑ					
10.7132.42	Προμήθεια δικύκλων για τη μετακίνηση των κλητήρων (ΣΥΝΕΧ.2014)	10.399,99	10.399,99	0,00	0,00	0,00
	ΣΥΝΟΛΟ 7132	10.399,99	10.399,99	0,00	0,00	0,00

**ΜΕΡΟΣ ΙΙ : ΠΡΟΫΠΟΛΟΓΙΣΜΟΣ ΔΑΠΑΝΩΝ (Ανάλυση)**

=====

ΚΩΔΙΚΟΣ	ΠΕΡΙΓΡΑΦΗ	ΠΡΟΗΓΟΥΜΕΝΟ ΟΙΚ. ΕΤΟΣ 2015		ΟΙΚ. ΕΤΟΣ 2016		ΔΙΑΜΟΡΦ/ΝΤΑ
		ΔΙΑΜΟΡΦ/ΝΤΑ	ΕΝΤΑΛΛΕΟΝΤΑ	ΨΗΦΙΣΘΕΝΤΑ	ΕΓΚΡΙΘΕΝΤΑ	
10.7133	Προμήθεια επίπλων και σκευών	63.009,16	0,00	0,00	0,00	0,00
7134	ΗΛΕΚΤΡΟΝΙΚΟΙ ΥΠΟΛΟΓΙΣΤΕΣ ΚΑΙ ΗΛΕΚΤΡΟΝΙΚΑ ΣΥΓΚΡΟΤΗΜΑΤΑ ΚΑΙ ΛΟΓΙΣΜΙΚΑ					
10.7134.01	Προμήθεια δρομολογητών (routers), μεταγωγέων (switches), καλωδίωσης δικτύου και εξοπλισμός δικτύου	20.000,00	0,00	0,00	0,00	0,00
10.7134.02	Προμήθεια προγραμμάτων (software)	0,00	0,00	80.000,00	80.000,00	80.000,00
10.7134.03	Αναβάθμιση εφαρμογής μισθοδοσίας Δημοσίου (SHR)	4.500,00	0,00	0,00	0,00	0,00
10.7134.04	Προμήθεια εξυπηρετητών (servers)	12.000,00	0,00	0,00	0,00	0,00
10.7134.05	Προμήθεια releases προγράμματος ΤΑΠ	1.000,00	0,00	0,00	0,00	0,00
10.7134.06	Προμήθεια μηχανογραφικού εξοπλισμού, εκτυπωτών και scanners (συν.2015)	73.800,00	0,00	73.800,00	73.800,00	73.800,00
10.7134.07	Προμήθεια μηχανογραφικού εξοπλισμού προς αντικατάσταση παλαιότερου (ΣΥΝΕΧ.2014)	9.981,61	9.981,61	0,00	0,00	0,00
10.7134.08	Προμήθεια λογισμικών (συν.2015)	73.800,00	0,00	73.800,00	73.800,00	73.800,00
10.7134.09	Προμήθεια εφαρμογής ηλεκτρονικής υποστήριξης Γραμματείας Αθλητικών Χώρων.	10.000,00	0,00	0,00	0,00	0,00
10.7134.10	Προμήθεια ηλεκτρονικών μηχανημάτων αυτόματης εισόδου & ελεγκτές εισόδου	15.000,00	0,00	0,00	0,00	0,00
10.7134.13	Προμήθεια μηχανογραφικού εξοπλισμού	0,00	0,00	80.000,00	80.000,00	80.000,00
	<b>ΣΥΝΟΛΟ 7134</b>	<b>220.081,61</b>	<b>9.981,61</b>	<b>307.600,00</b>	<b>307.600,00</b>	<b>307.600,00</b>
7135	ΛΟΙΠΟΣ ΕΞΟΠΛΙΣΜΟΣ					
10.7135.01	Προμήθεια πατώματος για το κεντρικό ΚΕΠ	15.000,00	0,00	0,00	0,00	0,00
10.7135.02	Προμήθεια κεντρικής πόρτας για το κεντρικό ΚΕΠ	2.000,00	0,00	0,00	0,00	0,00

## ΜΕΡΟΣ ΙΙ : ΠΡΟΫΠΟΛΟΓΙΣΜΟΣ ΔΑΠΑΝΩΝ (Ανάλυση)

=====

ΚΩΔΙΚΟΣ	ΠΕΡΙΓΡΑΦΗ	ΠΡΟΗΓΟΥΜΕΝΟ ΟΙΚ. ΕΤΟΣ 2015		ΟΙΚ. ΕΤΟΣ 2016		ΔΙΑΜΟΡΦ/ΝΤΑ
		ΔΙΑΜΟΡΦ/ΝΤΑ	ΕΝΤΑΛΛΟΝΤΑ	ΨΗΦΙΣΘΕΝΤΑ	ΕΓΚΡΙΘΕΝΤΑ	
10.7135.03	Προμήθεια φαχ, φώτοτυπικών, πολυμηχ/των και εξαρτημάτων (συν.2015)	41.000,00	0,00	41.000,00	41.000,00	41.000,00
10.7135.04	Προμήθεια ειδικού στεγάστρου στο κεντρικό ΚΕΠ	1.000,00	0,00	0,00	0,00	0,00
10.7135.05	Προμήθεια παραθύρου για το κεντρικό ΚΕΠ	2.500,00	0,00	0,00	0,00	0,00
10.7135.06	Προμήθεια και εγκατάσταση συστημάτων εξαερισμού στα τρία κτίρια που στεγάζονται τα ΚΕΠ	25.000,00	0,00	0,00	0,00	0,00
10.7135.07	Ηλεκτρονικό σύστημα ροής προτεραιότητας κοινού για τα ΚΕΠ ΜΕΤΡΟ & Κ.ΧΑΛΑΝΔΡΙ	2.000,00	0,00	0,00	0,00	0,00
10.7135.08	Προμήθεια κλιματιστικών για τις ανάγκες των ΚΕΠ (συν.2015)	8.000,00	0,00	8.000,00	8.000,00	8.000,00
10.7135.09	Προμήθεια τηλεφωνικών κέντρων	12.000,00	0,00	0,00	0,00	0,00
10.7135.10	Προμήθεια τηλεπικοινωνιακού εξοπλισμού προς αντικατάσταση παλαιότερου	16.000,00	0,00	0,00	0,00	0,00
10.7135.101	Προμήθεια κλιματιστικών για το κτίριο της οδού Παπάγου & Άριστοφάνους	4.981,50	4.981,50	0,00	0,00	0,00
10.7135.116	Προμήθεια κρανών για την προστασία των κλητήρων (ΣΥΝΕΧ.2014)	880,00	879,99	0,00	0,00	0,00
10.7135.117	Προμήθεια εξοπλισμού τοπικού δικτύου και διαδικτύου (ΣΥΝΕΧ.2014)	11.641,06	11.641,06	0,00	0,00	0,00
10.7135.118	Προμήθεια συστημάτων πληροφόρησης, εξυπηρετητών και μηχανογραφικού κέντρου (ΣΥΝΕΧ.2014_	31.683,40	31.683,37	0,00	0,00	0,00
10.7135.12	Προμήθεια δικτυακού εξοπλισμού	0,00	0,00	10.000,00	10.000,00	10.000,00
10.7135.13	Προμήθεια τηλεπικοινωνιακού εξοπλισμού	0,00	0,00	20.000,00	20.000,00	20.000,00



## ΜΕΡΟΣ ΙΙ : ΠΡΟΫΠΟΛΟΓΙΣΜΟΣ ΔΑΠΑΝΩΝ (Ανάλυση)

=====

ΚΩΔΙΚΟΣ	ΠΕΡΙΓΡΑΦΗ	ΠΡΟΗΓΟΥΜΕΝΟ ΟΙΚ. ΕΤΟΣ 2015		ΟΙΚ. ΕΤΟΣ 2016		ΔΙΑΜΟΡΦ/ΝΤΑ
		ΔΙΑΜΟΡΦ/ΝΤΑ	ΕΝΤΑΛΘΕΝΤΑ	ΨΗΦΙΣΘΕΝΤΑ	ΕΓΚΡΙΘΕΝΤΑ	
10.7135.30	Προμήθεια τηλεπικοινωνιακού εξοπλισμού προς αντικατάσταση παλαιότερου (ΣΥΝΕΧ.2014)	6.768,00	6.767,96	0,00	0,00	0,00
10.7135.53	Αντικατάσταση φωτιστικών σωμάτων στα κτίρια του Δήμου (κτίριο Διοίκησης & κτίριο Τεχνικής Υπηρεσίας) για εξοικονόμηση ενέργειας (Προμήθεια φωτιστικών σωμάτων) (ΣΥΝΕΧ.2014)	500,00	0,00	0,00	0,00	0,00
	<b>ΣΥΝΟΛΟ 7135</b>	<b>180.953,96</b>	<b>55.953,88</b>	<b>79.000,00</b>	<b>79.000,00</b>	<b>79.000,00</b>
	<b>ΣΥΝΟΛΟ 713</b>	<b>474.444,72</b>	<b>76.335,48</b>	<b>386.600,00</b>	<b>386.600,00</b>	<b>386.600,00</b>
	<b>ΣΥΝΟΛΟ 71</b>	<b>474.444,72</b>	<b>76.335,48</b>	<b>386.600,00</b>	<b>386.600,00</b>	<b>386.600,00</b>
<b>73</b>	<b>Έργα</b>					
<b>734</b>	<b>ΕΡΓΑ ΚΑΙ ΔΡΑΣΕΙΣ ΑΠΟ ΧΡΗΜΑΤΟΔΟΤΗΣΕΙΣ ΤΟΥ ΕΘΝΙΚΟΥ ΠΛΑΙΣΙΟΥ ΑΝΑΦΟΡΑΣ (ΕΣΠΑ)</b>					
7341	ΕΡΓΑ ΚΑΙ ΔΡΑΣΕΙΣ ΑΠΟ ΧΡΗΜΑΤΟΔΟΤΗΣΕΙΣ ΤΟΥ ΕΘΝΙΚΟΥ ΠΛΑΙΣΙΟΥ ΑΝΑΦΟΡΑΣ (ΕΣΠΑ)					
10.7341.02	Σύμβουλος Τεχνικής και Οικονομικής Υποστήριξης (ΕΣΠΑ πρόγραμμα "Εξοικονομώ"),	26.248,80	0,00	0,00	0,00	0,00
	<b>ΣΥΝΟΛΟ 7341</b>	<b>26.248,80</b>	<b>0,00</b>	<b>0,00</b>	<b>0,00</b>	<b>0,00</b>
	<b>ΣΥΝΟΛΟ 734</b>	<b>26.248,80</b>	<b>0,00</b>	<b>0,00</b>	<b>0,00</b>	<b>0,00</b>
	<b>ΣΥΝΟΛΟ 73</b>	<b>26.248,80</b>	<b>0,00</b>	<b>0,00</b>	<b>0,00</b>	<b>0,00</b>
<b>74</b>	<b>ΜΕΛΕΤΕΣ, ΕΡΕΥΝΕΣ, ΠΕΙΡΑΜΑΤΙΚΕΣ ΕΡΓΑΣΙΕΣ ΚΑΙ ΕΙΔΙΚΕΣ ΔΑΠΑΝΕΣ</b>					
<b>741</b>	<b>ΜΕΛΕΤΕΣ, ΕΡΕΥΝΕΣ ΚΑΙ ΠΕΙΡΑΜΑΤΙΚΕΣ ΕΡΓΑΣΙΕΣ</b>					
7413	ΛΟΙΠΕΣ ΜΕΛΕΤΕΣ					
10.7413.61	Επικαιροποίηση-Πιστοποίηση διαχειριστικής επάρκειας Δήμου Χαλανδρίου	8.364,00	8.364,00	0,00	0,00	0,00
	<b>ΣΥΝΟΛΟ 7413</b>	<b>8.364,00</b>	<b>8.364,00</b>	<b>0,00</b>	<b>0,00</b>	<b>0,00</b>
	<b>ΣΥΝΟΛΟ 741</b>	<b>8.364,00</b>	<b>8.364,00</b>	<b>0,00</b>	<b>0,00</b>	<b>0,00</b>
	<b>ΣΥΝΟΛΟ 74</b>	<b>8.364,00</b>	<b>8.364,00</b>	<b>0,00</b>	<b>0,00</b>	<b>0,00</b>

**ΜΕΡΟΣ ΙΙ : ΠΡΟΫΠΟΛΟΓΙΣΜΟΣ ΔΑΠΑΝΩΝ (Ανάλυση)**

=====

ΚΩΔΙΚΟΣ	ΠΕΡΙΓΡΑΦΗ	ΠΡΟΗΓΟΥΜΕΝΟ ΟΙΚ. ΕΤΟΣ 2015		ΟΙΚ. ΕΤΟΣ 2016		ΔΙΑΜΟΡΦ/ΝΤΑ
		ΔΙΑΜΟΡΦ/ΝΤΑ	ΕΝΤΑΛΘΕΝΤΑ	ΨΗΦΙΣΘΕΝΤΑ	ΕΓΚΡΙΘΕΝΤΑ	
	<b>ΣΥΝΟΛΟ 7</b>	<b>509.057,52</b>	<b>84.699,48</b>	<b>386.600,00</b>	<b>386.600,00</b>	<b>386.600,00</b>
	<b>ΣΥΝΟΛΟ ΥΠΗΡΕΣΙΑΣ 10</b>	<b>509.057,52</b>	<b>84.699,48</b>	<b>386.600,00</b>	<b>386.600,00</b>	<b>386.600,00</b>
<b>ΥΠΗΡΕΣΙΑ : 15</b>	<b>Υπηρεσίες Πολιτισμού, Αθλητισμού και κοινωνικής πολιτικής</b>					
<b>7</b>	<b>ΚΕΦΑΛΑΙΟ Β: ΕΠΕΝΔΥΣΕΙΣ (ανάλυση</b>					
	<b>ανά υπηρεσία)</b>					
<b>71</b>	<b>ΑΓΟΡΕΣ ΚΤΙΡΙΩΝ ΤΕΧΝΙΚΩΝ ΕΡΓΩΝ</b>					
	<b>ΚΑΙ ΠΡΟΜΗΘΕΙΕΣ ΠΑΓΙΩΝ</b>					
<b>711</b>	<b>ΑΠΑΛΛΟΤΡΙΩΣΕΙΣ ΚΑΙ ΑΓΟΡΕΣ</b>					
	<b>ΕΦΑΦΙΚΩΝ ΕΚΤΑΣΕΩΝ</b>					
7112	ΑΠΑΛΛΟΤΡΙΩΣΕΙΣ ΚΑΙ ΑΓΟΡΕΣ					
	ΕΦΑΦΙΚΩΝ ΕΚΤΑΣΕΩΝ					
15.7112.05	Αγορά κτιρίου για την κάλυψη των	1.500.000,00	0,00	1.500.000,00	1.500.000,00	1.500.000,00
	πολιτιστικών και άλλων συναφών					
	αναγκών του Δήμου					
	<b>ΣΥΝΟΛΟ 7112</b>	<b>1.500.000,00</b>	<b>0,00</b>	<b>1.500.000,00</b>	<b>1.500.000,00</b>	<b>1.500.000,00</b>
	<b>ΣΥΝΟΛΟ 711</b>	<b>1.500.000,00</b>	<b>0,00</b>	<b>1.500.000,00</b>	<b>1.500.000,00</b>	<b>1.500.000,00</b>
<b>713</b>	<b>ΠΡΟΜΗΘΕΙΕΣ ΠΑΓΙΩΝ</b>					
7131	ΜΗΧΑΝΗΜΑΤΑ ΚΑΙ ΛΟΙΠΟΣ ΕΞΟΠΛΙΣΜΟΣ					
15.7131.01	Προμήθεια μηχανημάτων και λοιπού	28.000,00	0,00	13.619,00	13.619,00	13.619,00
	εξοπλισμού (π.χ κλιματιστικά)					
	συν.2015					
15.7131.02	Προμήθεια μηχανημάτων και λοιπού	0,00	0,00	60.000,00	60.000,00	60.000,00
	εξοπλισμού.					
15.7131.03	Προμήθεια υπέρυθρων αναγνώστων	0,00	0,00	5.000,00	5.000,00	5.000,00
	και έξυπνων καρτών					
15.7131.04	Προμήθεια στεγάστρων στους	0,00	0,00	10.000,00	10.000,00	10.000,00
	Παιδικούς Σταθμούς					
15.7131.41	Προμήθεια μηχανημάτων (παιδικές	50.000,00	0,00	24.600,00	24.600,00	24.600,00
	χαρές, φυγόκεντρος κ.α)					
	<b>ΣΥΝΟΛΟ 7131</b>	<b>78.000,00</b>	<b>0,00</b>	<b>113.219,00</b>	<b>113.219,00</b>	<b>113.219,00</b>
15.7133	Προμήθεια επίπλων και σκευών	85.300,00	0,00	48.000,00	48.000,00	48.000,00
	(π.χ. είδη κουζίνας-εστίασης)					

## ΜΕΡΟΣ ΙΙ : ΠΡΟΫΠΟΛΟΓΙΣΜΟΣ ΔΑΠΑΝΩΝ (Ανάλυση)

=====

ΚΩΔΙΚΟΣ	ΠΕΡΙΓΡΑΦΗ	ΠΡΟΗΓΟΥΜΕΝΟ ΟΙΚ. ΕΤΟΣ 2015		ΟΙΚ. ΕΤΟΣ 2016		ΔΙΑΜΟΦ/ΝΤΑ
		ΔΙΑΜΟΦ/ΝΤΑ	ΕΝΤΑΛΛΑΓΕΝΤΑ	ΨΗΦΙΣΘΕΝΤΑ	ΕΓΚΡΙΘΕΝΤΑ	
7134	ΗΛΕΚΤΡΟΝΙΚΟΙ ΥΠΟΛΟΓΙΣΤΕΣ ΚΑΙ ΗΛΕΚΤΡΟΝΙΚΑ ΣΥΓΚΡΟΤΗΜΑΤΑ ΚΑΙ ΛΟΓΙΣΜΙΚΑ					
15.7134.01	Προμήθεια ηλεκτρονικών υπολογιστών (hardware)	11.000,00	0,00	0,00	0,00	0,00
15.7134.11	Προμήθεια εφαρμογής καταγραφής δημογραφικών στοιχείων από τις Κοιν.Υπηρεσίες του Δήμου	6.000,00	0,00	0,00	0,00	0,00
15.7134.12	Προμήθεια και συντήρηση ιστοσελίδας δημοτικών Παιδικών σταθμών Δήμου Χαλανδρίου	1.500,00	0,00	0,00	0,00	0,00
15.7134.31	Προμήθεια και εγκατάσταση υποσυστήματος ΑΒΕΚΤ Ζ39.50 server & web gate	1.500,00	0,00	2.500,00	2.500,00	2.500,00
	<b>ΣΥΝΟΛΟ 7134</b>	<b>20.000,00</b>	<b>0,00</b>	<b>2.500,00</b>	<b>2.500,00</b>	<b>2.500,00</b>
7135	ΛΟΙΠΟΣ ΕΞΟΠΛΙΣΜΟΣ					
15.7135.03	Προμήθεια ιατρικών μηχανημάτων - φυσικοθεραπείας	10.000,00	0,00	5.000,00	5.000,00	5.000,00
15.7135.04	Ψυχομετρικά εργαλεία για το τμήμα Μαθησιακών δυσκολιών	2.500,00	0,00	0,00	0,00	0,00
15.7135.05	Προμήθεια ηλεκτρικών συσκευών ΚΑΠΗ	2.000,00	0,00	0,00	0,00	0,00
15.7135.06	Προμήθεια-προσθήκη εξέδρας Θεάτρου Ρεματιάς	2.500,00	0,00	0,00	0,00	0,00
15.7135.07	Προμήθεια βιβλίων για τις ανάγκες της Δημοτικής Βιβλιοθήκης	7.500,00	4.882,29	7.000,00	7.000,00	7.000,00
15.7135.08	Προμήθεια μηχανημάτων γραφείου Νέων Παιδικών Σταθμών	15.000,00	0,00	0,00	0,00	0,00
15.7135.10	Προμήθεια λοιπού εξοπλισμού	91.000,00	1.537,08	7.000,00	7.000,00	7.000,00
15.7135.105	Προμήθεια μικροσυσκευών	30.000,00	0,00	1.500,00	1.500,00	1.500,00
15.7135.11	Προμήθεια Ταμπέλας Αθλ.κέντρου "Ν.Πέρκιζας"	3.000,00	0,00	0,00	0,00	0,00
15.7135.12	Προμήθεια τάπητα γηπέδων αντισφαίρισης στα Αθλ.κέντρα Πάτημα Χαλανδρίου & Αποστολοπούλου	2.500,00	0,00	0,00	0,00	0,00

## ΜΕΡΟΣ ΙΙ : ΠΡΟΫΠΟΛΟΓΙΣΜΟΣ ΔΑΠΑΝΩΝ (Ανάλυση)

=====

ΚΩΔΙΚΟΣ	ΠΕΡΙΓΡΑΦΗ	ΠΡΟΗΓΟΥΜΕΝΟ ΟΙΚ. ΕΤΟΣ 2015		ΟΙΚ. ΕΤΟΣ 2016		ΔΙΑΜΟΡΦ/ΝΤΑ
		ΔΙΑΜΟΡΦ/ΝΤΑ	ΕΝΤΑΛΛΟΝΤΑ	ΨΗΦΙΣΘΕΝΤΑ	ΕΓΚΡΙΘΕΝΤΑ	
15.7135.13	Προμήθεια μουσικών οργάνων	5.000,00	0,00	3.500,00	3.500,00	3.500,00
15.7135.14	Προμήθεια ηχητικών συσκευών	15.000,00	0,00	3.000,00	3.000,00	3.000,00
15.7135.15	Προμήθεια κινητών κιγκλιδωμάτων προστασίας των αγωνστικών χώρων του αθλητικού κέντρου "Ν.Πέρκιζας"	3.000,00	0,00	0,00	0,00	0,00
15.7135.16	Προμήθεια πλαστικού χλοοτάπητων των ποδοσφαιρικών γηπέδων του Δήμου	2.500,00	0,00	0,00	0,00	0,00
15.7135.17	Προμήθεια συστημάτων φωτισμού για το φωτισμό του θεάτρου Ρεματιάς	30.000,00	8.926,32	15.000,00	15.000,00	15.000,00
15.7135.18	Προμήθεια και τοποθέτηση κερκίδας στο θέατρο Ρεματιάς	55.000,00	0,00	0,00	0,00	0,00
15.7135.19	Προμήθεια κερκίδων και λοιπού εξοπλισμού για το θέατρο Ρεματιάς	0,00	0,00	50.000,00	50.000,00	50.000,00
15.7135.20	Προμήθεια τεσσάρων ψυκτών νερού	0,00	0,00	2.000,00	2.000,00	2.000,00
15.7135.21	Προμήθεια γερανού - αναβατήρα ΑΜΕΑ κολυμβητηρίου Ν.Περκιζας	0,00	0,00	8.000,00	8.000,00	8.000,00
15.7135.23	Προμήθεια εξοπλισμού αθλ. εγκαταστάσεων (π.χ. Προστατευτικά κολονών και βάσεων - βατήρες)	0,00	0,00	35.000,00	35.000,00	35.000,00
15.7135.24	Προμήθεια πάγκων ομάδων ποδοσφαίρου για το γήπεδο Ν. Πέρκιζας	0,00	0,00	10.000,00	10.000,00	10.000,00
15.7135.25	Προμήθεια ταμπέλας των δυο νέων παιδικών σταθμών	0,00	0,00	5.000,00	5.000,00	5.000,00
15.7135.26	Προμήθεια και τοποθέτηση αντιολισθητικού υλικού γι ατο κολυμβητήριο Ν. Πέρκιζας	0,00	0,00	20.000,00	20.000,00	20.000,00
15.7135.27	Προμήθεια & τοποθέτηση ελαστομερούς ακρυλικού δαπέδου 2 γηπέδων αντισφαίρισης	0,00	0,00	15.000,00	15.000,00	15.000,00

**ΜΕΡΟΣ ΙΙ : ΠΡΟΫΠΟΛΟΓΙΣΜΟΣ ΔΑΠΑΝΩΝ (Ανάλυση)**

=====

ΚΩΔΙΚΟΣ	ΠΕΡΙΓΡΑΦΗ	ΠΡΟΗΓΟΥΜΕΝΟ ΟΙΚ. ΕΤΟΣ 2015		ΟΙΚ. ΕΤΟΣ 2016		ΔΙΑΜΟΡΦ/ΝΤΑ
		ΔΙΑΜΟΡΦ/ΝΤΑ	ΕΝΤΑΛΛΟΓΕΝΤΑ	ΨΗΦΙΣΘΕΝΤΑ	ΕΓΚΡΙΘΕΝΤΑ	
15.7135.28	Προμήθεια συνθετικού χλοοτάπητα τελευταίας γενιάς γηπέδου Ν. Πέρκιζας	0,00	0,00	120.000,00	120.000,00	120.000,00
15.7135.29	Προμήθεια δύο δικτυακών πολυμηχανημάτων (φωτοτυπικό - εκτυπωτής - σαρωτής	0,00	0,00	2.500,00	2.500,00	2.500,00
15.7135.30	Προμήθεια και τοποθέτηση ενεργειακών λαμπτήρων & προβολέων αθλ. Κέντρου Ν.Πέρκιζας	0,00	0,00	75.000,00	75.000,00	75.000,00
	<b>ΣΥΝΟΛΟ 7135</b>	<b>276.500,00</b>	<b>15.345,69</b>	<b>384.500,00</b>	<b>384.500,00</b>	<b>384.500,00</b>
	<b>ΣΥΝΟΛΟ 713</b>	<b>459.800,00</b>	<b>15.345,69</b>	<b>548.219,00</b>	<b>548.219,00</b>	<b>548.219,00</b>
	<b>ΣΥΝΟΛΟ 71</b>	<b>1.959.800,00</b>	<b>15.345,69</b>	<b>2.048.219,00</b>	<b>2.048.219,00</b>	<b>2.048.219,00</b>
<b>73</b>	<b>Έργα</b>					
<b>732</b>	<b>ΔΑΠΑΝΕΣ ΚΑΤΑΣΚΕΥΗΣ ΠΑΓΙΩΝ (ΜΟΝΙΜΩΝ) ΕΓΚΑΤΑΣΤΑΣΕΩΝ ΚΟΙΝΗΣ ΧΡΗΣΗΣ</b>					
7321	ΚΤΙΡΙΑΚΕΣ ΕΓΚΑΤΑΣΤΑΣΕΙΣ ΚΟΙΝΗΣ ΧΡΗΣΗΣ					
15.7321.01	Έργα συντήρησης και επισκευών σχολικών κτιρίων (ΠΡΟΫΠΟΛΟΓΙΣΜΟΥ 250.000,00€) συν.2015	100.000,00	0,00	74.000,00	74.000,00	74.000,00
15.7321.25	Συνεχιζόμενο έργο μελέτη - κατασκευή παιδικού Σταθμού 100 θέσεων στο ΟΤ 1111 του Δήμου Χαλανδρίου (ΠΕΠ ΑΤΤΙΚΗΣ 2007-2013)	450.404,78	0,00	0,00	0,00	0,00
15.7321.26	Συνεχιζόμενο έργο κατασκευή Παιδικού Σταθμού στο Πάτημα ΙΙ του Δήμου Χαλανδρίου (ΠΕΠ ΑΤΤΙΚΗΣ 2007-2013) Α.Μ. 8/2012	74.778,05	34.932,00	0,00	0,00	0,00
15.7321.30	Συνεχιζόμενο ανακατασκευή εσωτερικών & εξωτερικών τουαλετών των αθλητικών κέντρων "Ν.Πέρκιζας" "Μ.Παπαδάκης" ΑΜ10/14	14,86	0,00	0,00	0,00	0,00

**ΜΕΡΟΣ ΙΙ : ΠΡΟΫΠΟΛΟΓΙΣΜΟΣ ΔΑΠΑΝΩΝ (Ανάλυση)**

=====

ΚΩΔΙΚΟΣ	ΠΕΡΙΓΡΑΦΗ	ΠΡΟΗΓΟΥΜΕΝΟ ΟΙΚ. ΕΤΟΣ 2015		ΟΙΚ. ΕΤΟΣ 2016		ΔΙΑΜΟΡΦ/ΝΤΑ
		ΔΙΑΜΟΡΦ/ΝΤΑ	ΕΝΤΑΛΛΕΟΝΤΑ	ΨΗΦΙΣΘΕΝΤΑ	ΕΓΚΡΙΘΕΝΤΑ	
	<b>ΣΥΝΟΛΟ 7321</b>	<b>625.197,69</b>	<b>34.932,00</b>	<b>74.000,00</b>	<b>74.000,00</b>	<b>74.000,00</b>
7326	ΛΟΙΠΕΣ ΕΓΚΑΤΑΣΤΑΣΕΙΣ ΚΟΙΝΗΣ ΧΡΗΣΗΣ					
15.7326.01	Διαμόρφωση ανάπλαση χώρου πρασίνου περιβάλλοντα χώρου αθλητικού κέντρου Ν. Πέρκιζας	0,00	0,00	5.000,00	5.000,00	5.000,00
	<b>ΣΥΝΟΛΟ 7326</b>	<b>0,00</b>	<b>0,00</b>	<b>5.000,00</b>	<b>5.000,00</b>	<b>5.000,00</b>
	<b>ΣΥΝΟΛΟ 732</b>	<b>625.197,69</b>	<b>34.932,00</b>	<b>79.000,00</b>	<b>79.000,00</b>	<b>79.000,00</b>
<b>733</b>	<b>ΕΠΙΣΚΕΥΕΣ ΚΑΙ ΣΥΝΤΗΡΗΣΕΙΣ ΠΑΓΙΩΝ ΕΓΚΑΤΑΣΤΑΣΕΩΝ ΚΟΙΝΗΣ ΧΡΗΣΕΩΣ</b>					
7331	ΚΤΙΡΙΑΚΕΣ ΕΓΚΑΤΑΣΤΑΣΕΙΣ ΚΟΙΝΗΣ ΧΡΗΣΗΣ					
15.7331.01	Έργα συντήρησης και επισκευών κτιρίων δημοτικών Παιδικών Σταθμών Δήμου Χαλανδρίου (Προϋπ.200.000,00€) ΣΑΤΑ	10.000,00	0,00	0,00	0,00	0,00
15.7331.02	Έργα συντήρησης και επισκευών Αθλητικών χώρων Δήμου Χαλανδρίου (Προϋπ. 300.000,00€) ΣΑΤΑ συν.2015	200.000,00	0,00	107.903,84	107.903,84	107.903,84
15.7331.03	Έργα συντήρησης και επισκευών Αθλητικών χώρων Δήμου Χαλανδρίου (Προϋπ. 350.000,00€) ΣΑΤΑ	0,00	0,00	140.000,00	140.000,00	140.000,00
15.7331.04	Έργα συντήρησης και επισκευών σχολικών κτιρίων (Προϋπ. 200.000, 00€)	0,00	0,00	100.000,00	100.000,00	100.000,00
15.7331.47	Συνεχιζόμενο Έργα συντήρησης και επισκευής στις σχολικές μονάδες Δήμου Χαλανδρίου (ΣΑΤΑ). ΑΜ 6/13	1.373,36	0,00	0,00	0,00	0,00
15.7331.48	Συνεχιζόμενο Αντικατάσταση υγραμονώσεων σε σχολικά κτίρια ΑΜ 12/13	13.154,35	5.189,15	0,00	0,00	0,00
	<b>ΣΥΝΟΛΟ 7331</b>	<b>224.527,71</b>	<b>5.189,15</b>	<b>347.903,84</b>	<b>347.903,84</b>	<b>347.903,84</b>
7336	ΛΟΙΠΕΣ ΜΟΝΙΜΕΣ ΕΓΚΑΤΑΣΤΑΣΕΙΣ ΚΟΙΝΗΣ ΧΡΗΣΕΩΣ					

**ΜΕΡΟΣ ΙΙ : ΠΡΟΫΠΟΛΟΓΙΣΜΟΣ ΔΑΠΑΝΩΝ (Ανάλυση)**

=====

ΚΩΔΙΚΟΣ	ΠΕΡΙΓΡΑΦΗ	ΠΡΟΗΓΟΥΜΕΝΟ ΟΙΚ. ΕΤΟΣ 2015		ΟΙΚ. ΕΤΟΣ 2016		ΔΙΑΜΟΡΦ/ΝΤΑ
		ΔΙΑΜΟΡΦ/ΝΤΑ	ΕΝΤΑΛΛΕΟΝΤΑ	ΨΗΦΙΣΘΕΝΤΑ	ΕΓΚΡΙΘΕΝΤΑ	
15.7336.50	Συνεχιζόμενο έργο συντήρησης και επισκευής στις σχολικές μονάδες Δήμου Χαλανδρίου 2014 ΑΜ3/14	52.763,74	51.492,70	0,00	0,00	0,00
	<b>ΣΥΝΟΛΟ 7336</b>	<b>52.763,74</b>	<b>51.492,70</b>	<b>0,00</b>	<b>0,00</b>	<b>0,00</b>
	<b>ΣΥΝΟΛΟ 733</b>	<b>277.291,45</b>	<b>56.681,85</b>	<b>347.903,84</b>	<b>347.903,84</b>	<b>347.903,84</b>
<b>734</b>	<b>ΕΡΓΑ ΚΑΙ ΔΡΑΣΕΙΣ ΑΠΟ ΧΡΗΜΑΤΟΔΟΤΗΣΕΙΣ ΤΟΥ ΕΘΝΙΚΟΥ ΠΛΑΙΣΙΟΥ ΑΝΑΦΟΡΑΣ (ΕΣΠΑ)</b>					
7341	ΕΡΓΑ ΚΑΙ ΔΡΑΣΕΙΣ ΑΠΟ ΧΡΗΜΑΤΟΔΟΤΗΣΕΙΣ ΤΟΥ ΕΘΝΙΚΟΥ ΠΛΑΙΣΙΟΥ ΑΝΑΦΟΡΑΣ (ΕΣΠΑ)					
15.7341.06	Προσθήκη θερμομόνωσης και αντικατάσταση παλαιών θυρών και παραθύρων (ΕΣΠΑ πρόγραμμα "Εξοικονομά"),	567.032,00	0,00	0,00	0,00	0,00
15.7341.12	Αποδοχές προσωπικού για τη Λειτουργία Κέντρου Συμβουλευτικής Υποστήριξης γυναικών θυμάτων βίας (ΕΣΠΑ)	53.040,00	14.931,46	0,00	0,00	0,00
15.7341.13	Εργοδοτικές εισφορές ΙΚΑ προσωπικού για τη Λειτουργία Κέντρου Συμβουλευτικής Υποστήριξης γυναικών θυμάτων βίας (ΕΣΠΑ)	14.851,20	3.667,19	0,00	0,00	0,00
15.7341.14	Μισθώματα κτιρίων για τη Λειτουργία Κέντρου Συμβουλευτικής Υποστήριξης γυναικών θυμάτων βίας (ΕΣΠΑ)	4.200,00	2.736,00	0,00	0,00	0,00
15.7341.15	Έξοδα Λειτουργίας Κέντρου Συμβουλευτικής Υποστήριξης γυναικών θυμάτων βίας (ΕΣΠΑ)	900,00	0,00	0,00	0,00	0,00
15.7341.16	Δράσεις δημοσιότητας προγράμματος ΤΟΠ-ΕΚΟ Αλλά-ΖΩ την πόλη μου (διοργάνωση ημερίδων ΕΣΠΑ)	12.389,80	0,00	0,00	0,00	0,00

## ΜΕΡΟΣ ΙΙ : ΠΡΟΫΠΟΛΟΓΙΣΜΟΣ ΔΑΠΑΝΩΝ (Ανάλυση)

=====

ΚΩΔΙΚΟΣ	ΠΕΡΙΓΡΑΦΗ	ΠΡΟΗΓΟΥΜΕΝΟ ΟΙΚ. ΕΤΟΣ 2015		ΟΙΚ. ΕΤΟΣ 2016		ΔΙΑΜΟΡΦ/ΝΤΑ
		ΔΙΑΜΟΡΦ/ΝΤΑ	ΕΝΤΑΛΛΘΕΝΤΑ	ΨΗΦΙΣΘΕΝΤΑ	ΕΓΚΡΙΘΕΝΤΑ	
15.7341.19	Δράσεις δημοσιότητας προγράμματος ΤΟΠΣΑ (ΕΣΠΑ), Δημιουργία επιχειρήσεων στον τομέα του πολιτισμού Διοργάνωση ημερίδας	4.362,15	0,00	0,00	0,00	0,00
15.7341.20	Δράσεις δημοσιότητας προγράμματος ΤΟΠΣΑ (ΕΣΠΑ), Δημιουργία επιχειρήσεων στον τομέα του πολιτισμού, Καταχωρήσεις σε ΜΜΕ	7.050,00	2.036,88	0,00	0,00	0,00
15.7341.22	ΑΝΑΚΑΙΝΙΣΗ ΚΛΗΡΟΔΟΤΗΜΑΤΟΣ ΣΑΧΑΛΑ ΓΙΑ ΑΛΛΑΓΗ ΧΡΗΣΗΣ ΣΕ ΚΑΠΗ ΚΑΙ ΠΡΟΣΘΗΚΗ ΑΝΕΛΚΥΣΤΗΡΑ	665.000,00	0,00	0,00	0,00	0,00
	<b>ΣΥΝΟΛΟ 7341</b>	<b>1.328.825,15</b>	<b>23.371,53</b>	<b>0,00</b>	<b>0,00</b>	<b>0,00</b>
	<b>ΣΥΝΟΛΟ 734</b>	<b>1.328.825,15</b>	<b>23.371,53</b>	<b>0,00</b>	<b>0,00</b>	<b>0,00</b>
	<b>ΣΥΝΟΛΟ 73</b>	<b>2.231.314,29</b>	<b>114.985,38</b>	<b>426.903,84</b>	<b>426.903,84</b>	<b>426.903,84</b>
<b>74</b>	<b>ΜΕΛΕΤΕΣ, ΕΡΕΥΝΕΣ, ΠΕΙΡΑΜΑΤΙΚΕΣ ΕΡΓΑΣΙΕΣ ΚΑΙ ΕΙΔΙΚΕΣ ΔΑΠΑΝΕΣ</b>					
<b>741</b>	<b>ΜΕΛΕΤΕΣ, ΕΡΕΥΝΕΣ ΚΑΙ ΠΕΙΡΑΜΑΤΙΚΕΣ ΕΡΓΑΣΙΕΣ</b>					
7413	ΛΟΙΠΕΣ ΜΕΛΕΤΕΣ					
15.7413.01	Υποστηρικτικές μελέτες θεάτρου ρευματιάς	30.000,00	0,00	20.000,00	20.000,00	20.000,00
15.7413.02	Μελέτες αναθεώρησης οικ. αδειών ή έκδοσης αδειών δόμησης για παρεμβάσεις σε σχολικά κτίρια	11.400,00	0,00	11.400,00	11.400,00	11.400,00
15.7413.03	Μελέτη για εγκατάσταση φωτοβολταϊκών σε σχολεία	18.500,00	0,00	18.500,00	18.500,00	18.500,00
	<b>ΣΥΝΟΛΟ 7413</b>	<b>59.900,00</b>	<b>0,00</b>	<b>49.900,00</b>	<b>49.900,00</b>	<b>49.900,00</b>
	<b>ΣΥΝΟΛΟ 741</b>	<b>59.900,00</b>	<b>0,00</b>	<b>49.900,00</b>	<b>49.900,00</b>	<b>49.900,00</b>
	<b>ΣΥΝΟΛΟ 74</b>	<b>59.900,00</b>	<b>0,00</b>	<b>49.900,00</b>	<b>49.900,00</b>	<b>49.900,00</b>
	<b>ΣΥΝΟΛΟ 7</b>	<b>4.251.014,29</b>	<b>130.331,07</b>	<b>2.525.022,84</b>	<b>2.525.022,84</b>	<b>2.525.022,84</b>
	<b>ΣΥΝΟΛΟ ΥΠΗΡΕΣΙΑΣ 15</b>	<b>4.251.014,29</b>	<b>130.331,07</b>	<b>2.525.022,84</b>	<b>2.525.022,84</b>	<b>2.525.022,84</b>



## ΜΕΡΟΣ ΙΙ : ΠΡΟΫΠΟΛΟΓΙΣΜΟΣ ΔΑΠΑΝΩΝ (Ανάλυση)

=====

ΚΩΔΙΚΟΣ	ΠΕΡΙΓΡΑΦΗ	ΠΡΟΗΓΟΥΜΕΝΟ ΟΙΚ. ΕΤΟΣ 2015		ΟΙΚ. ΕΤΟΣ 2016		ΔΙΑΜΟΡΦ/ΝΤΑ
		ΔΙΑΜΟΡΦ/ΝΤΑ	ΕΝΤΑΛΛΟΝΤΑ	ΨΗΦΙΣΘΕΝΤΑ	ΕΓΚΡΙΘΕΝΤΑ	
7	<b>ΚΕΦΑΛΑΙΟ Β: ΕΠΕΝΔΥΣΕΙΣ (ανάλυση ανά υπηρεσία)</b>					
71	<b>ΑΓΟΡΕΣ ΚΤΙΡΙΩΝ ΤΕΧΝΙΚΩΝ ΕΡΓΩΝ ΚΑΙ ΠΡΟΜΗΘΕΙΕΣ ΠΑΓΙΩΝ</b>					
711	<b>ΑΠΑΛΛΟΤΡΙΩΣΕΙΣ ΚΑΙ ΑΓΟΡΕΣ ΕΦΑΦΙΚΩΝ ΕΚΤΑΣΕΩΝ</b>					
7112	ΑΠΑΛΛΟΤΡΙΩΣΕΙΣ ΚΑΙ ΑΓΟΡΕΣ ΕΦΑΦΙΚΩΝ ΕΚΤΑΣΕΩΝ					
20.7112.01	Αγορά χώρου οικοπέδου για στάθμευση, συντήρηση, επισκευή οχημάτων του Δήμου και εγκατάσταση κινητού σταθμού μεταφόρτωσης	1.102.500,00	0,00	0,00	0,00	0,00
20.7112.02	Αγορά χώρου οικοπέδου για την ανακύκλωση	945.000,00	0,00	745.000,00	745.000,00	745.000,00
20.7112.03	Αγορά χώρου οικοπέδου για δημιουργία κέντρου διαχείρισης ανακυκλώσιμου υλικού και κινητού σταθμού μεταφόρτωσης	0,00	0,00	940.000,00	940.000,00	940.000,00
	<b>ΣΥΝΟΛΟ 7112</b>	<b>2.047.500,00</b>	<b>0,00</b>	<b>1.685.000,00</b>	<b>1.685.000,00</b>	<b>1.685.000,00</b>
	<b>ΣΥΝΟΛΟ 711</b>	<b>2.047.500,00</b>	<b>0,00</b>	<b>1.685.000,00</b>	<b>1.685.000,00</b>	<b>1.685.000,00</b>
713	<b>ΠΡΟΜΗΘΕΙΕΣ ΠΑΓΙΩΝ</b>					
7131	ΜΗΧΑΝΗΜΑΤΑ ΚΑΙ ΛΟΙΠΟΣ ΕΞΟΠΛΙΣΜΟΣ					
20.7131.02	Προμήθεια μεταχειρισμένου ανατρεπόμενου φορτηγού (συν.2015)	100.000,00	0,00	100.000,00	100.000,00	100.000,00
20.7131.03	Προμήθεια τριών (3) μεταχειρισμένων απορριμματοφόρων με καύσιμο πετρέλαιο (συν.2015)	260.000,00	0,00	160.000,00	160.000,00	160.000,00
20.7131.05	Πιλοτική προμήθεια και εγκατάσταση συστήματος ειδικών κάδων κομποστοποίησης σε επιλεγμένες περιοχές (συν.2015)	30.000,00	0,00	29.692,20	29.692,20	29.692,20

## ΜΕΡΟΣ ΙΙ : ΠΡΟΫΠΟΛΟΓΙΣΜΟΣ ΔΑΠΑΝΩΝ (Ανάλυση)

=====

ΚΩΔΙΚΟΣ	ΠΕΡΙΓΡΑΦΗ	ΠΡΟΗΓΟΥΜΕΝΟ ΟΙΚ. ΕΤΟΣ 2015		ΟΙΚ. ΕΤΟΣ 2016		ΔΙΑΜΟΦ/ΝΤΑ
		ΔΙΑΜΟΦ/ΝΤΑ	ΕΝΤΑΛΛΟΝΤΑ	ΨΗΦΙΣΘΕΝΤΑ	ΕΓΚΡΙΘΕΝΤΑ	
20.7131.09	Προμήθεια ηλεκτρικής μπάρας ελέγχου κυκλοφορίας για την ασφάλεια του αμαξοστασίου	3.000,00	0,00	0,00	0,00	0,00
20.7131.10	Προμήθεια ενός(1) μεταχειρισμένου βυτιοφόρου οχήματος (συν.2015)	50.000,00	0,00	50.000,00	50.000,00	50.000,00
20.7131.11	Προμήθεια ενός(1) μεταχειρισμένου καλαθοφόρου μικτού βάρους έως 3,5τ (συν.2015)	30.000,00	0,00	30.000,00	30.000,00	30.000,00
20.7131.12	Προμήθεια ενός (1) μεταχειρισμένου εκσκαφέα (ελαστιχοφόρου με αρπάγη έως 170hp)	110.000,00	0,00	110.000,00	110.000,00	110.000,00
20.7131.13	Προμήθεια ενός (1) μεταχειρισμένου αποφρακτικού οχήματος (συν.2015)	60.000,00	0,00	60.000,00	60.000,00	60.000,00
20.7131.14	Προμήθεια ενός (1) συρόμενου κλαδοθραύστη 60-120hp (συν.2015)	70.000,00	0,00	70.000,00	70.000,00	70.000,00
20.7131.15	Προμήθεια ενός (1) μεταχειρισμένου τράκτορα (συν.2015)	75.000,00	0,00	75.000,00	75.000,00	75.000,00
20.7131.18	ΠΡΟΜΗΘΕΙΑ δύο (2) απορριματοφόρων τύπου πρέσσας με καύσιμο πετρέλαιο χωρητικότητας 16m3 με μηχανισμό ανύψωσης κάδων με χούφτα και μπράτσο (ΣΥΝΕΧ.2014)	319.800,00	0,00	0,00	0,00	0,00
20.7131.19	Προμήθεια μεταχειρισμένου οχήματος EXPRESS χωρίς συμπίεση με μηχανισμό ανύψωσης για αποκομιδή απορριμμάτων (ΣΥΝΕΧ.2014)	14.990,00	14.990,00	0,00	0,00	0,00
20.7131.20	Προμήθεια τριών(3) δικύκλων μετά των παρελκόμενων (κράνος, μπαγκαζιέρα κλπ)	12.000,00	0,00	0,00	0,00	0,00

**ΜΕΡΟΣ ΙΙ : ΠΡΟΫΠΟΛΟΓΙΣΜΟΣ ΔΑΠΑΝΩΝ (Ανάλυση)**

=====

ΚΩΔΙΚΟΣ	ΠΕΡΙΓΡΑΦΗ	ΠΡΟΗΓΟΥΜΕΝΟ ΟΙΚ. ΕΤΟΣ 2015		ΟΙΚ. ΕΤΟΣ 2016		ΔΙΑΜΟΡΦ/ΝΤΑ
		ΔΙΑΜΟΡΦ/ΝΤΑ	ΕΝΤΑΛΛΘΕΝΤΑ	ΨΗΦΙΣΘΕΝΤΑ	ΕΓΚΡΙΘΕΝΤΑ	
20.7131.22	Προμήθεια δέκα (10) νέων χειροκίνητων σαρώθρων οδικού καθαρισμού	0,00	0,00	15.000,00	15.000,00	15.000,00
20.7131.30	ΠΡΟΜΗΘΕΙΑ 1 (ενός) απορριμματοφόρου τύπου πρέσσας με καύσιμο πετρέλαιο χωρητικότητας 10m3 με μηχανισμό ανύψωσης κάδων με χούφτα και μπράτσο (ΣΥΝΕΧ.2014)	135.000,00	0,00	0,00	0,00	0,00
20.7131.43	Προμήθεια ενός (1) φορτωτή εκσκαφέα τύπου JCB ισχύος πάνω από 100hp (συν.2015)	100.000,00	0,00	100.000,00	100.000,00	100.000,00
	<b>ΣΥΝΟΛΟ 7131</b>	<b>1.369.790,00</b>	<b>14.990,00</b>	<b>799.692,20</b>	<b>799.692,20</b>	<b>799.692,20</b>
7132	ΜΕΤΑΦΟΡΙΚΑ ΜΕΣΑ					
20.7132.01	Προμήθεια δύο (2) μεταχειρισμένων ανατρεπόμενων αυτοκινήτων με ανυψωτικό μηχανισμό (δαγκάνα) και καρότσα για αποκομιδή κλαδιών και ογκωδών αντικειμένων (συν.2015).	150.000,00	0,00	150.000,00	150.000,00	150.000,00
20.7132.02	Προμήθεια τριών(3) μεταχειρισμένων ΒΑΝ με καύσιμο πετρέλαιο (συν.2015)	45.000,00	0,00	45.000,00	45.000,00	45.000,00
20.7132.03	Προμήθεια δύο (2) μεταχειρισμένων επιβατικών οχημάτων μέχρι 1400cc με καύσιμο πετρέλαιο (συν.2015)	20.000,00	0,00	20.000,00	20.000,00	20.000,00
20.7132.05	Προμήθεια κινητού σταθμού μεταφόρτωσης απορριμμάτων (τράκτορες (2), πρέσσες (2), 47m3 και μεταφορική ταινία	835.031,78	0,00	700.000,00	700.000,00	700.000,00
20.7132.08	Προμήθεια τριών(3) ανοιχτών ημιφορτηγών με καύσιμο πετρέλαιο έως 3,5τ. (συν.2015)	75.000,00	0,00	75.000,00	75.000,00	75.000,00

## ΜΕΡΟΣ ΙΙ : ΠΡΟΫΠΟΛΟΓΙΣΜΟΣ ΔΑΠΑΝΩΝ (Ανάλυση)

=====

ΚΩΔΙΚΟΣ	ΠΕΡΙΓΡΑΦΗ	ΠΡΟΗΓΟΥΜΕΝΟ ΟΙΚ. ΕΤΟΣ 2015		ΟΙΚ. ΕΤΟΣ 2016		ΔΙΑΜΟΦ/ΝΤΑ
		ΔΙΑΜΟΦ/ΝΤΑ	ΕΝΤΑΛΛΟΝΤΑ	ΨΗΦΙΣΘΕΝΤΑ	ΕΓΚΡΙΘΕΝΤΑ	
20.7132.09	Προμήθεια ενός (1) ανοιχτού ημιφορτηγού ανατρεπόμενου με καύσιμο πετρέλαιο (συν.2015)	30.000,00	0,00	30.000,00	30.000,00	30.000,00
20.7132.10	Προμήθεια μεταχειρισμένου σαρώθρου (συν.2015)	55.000,00	0,00	55.000,00	55.000,00	55.000,00
20.7132.11	Προμήθεια δέκα (10) νέων χειροκίνητων σαρώθρων οδικού καθαρισμού	12.000,00	0,00	0,00	0,00	0,00
20.7132.12	Προμήθεια μηχανικού σαρώθρου	0,00	0,00	55.000,00	55.000,00	55.000,00
20.7132.13	Προμήθεια δυο (2) μεταχειρισμένων οχημάτων EXPRESS χωρίς συμπίεση με μηχανισμό ανύψωσης για αποκομιδή απορριμμάτων	0,00	0,00	60.000,00	60.000,00	60.000,00
	<b>ΣΥΝΟΛΟ 7132</b>	<b>1.222.031,78</b>	<b>0,00</b>	<b>1.190.000,00</b>	<b>1.190.000,00</b>	<b>1.190.000,00</b>
20.7133	Προμήθεια επίπλων και σκευών	14.000,00	0,00	15.000,00	15.000,00	15.000,00
7134	ΗΛΕΚΤΡΟΝΙΚΟΙ ΥΠΟΛΟΓΙΣΤΕΣ ΚΑΙ ΗΛΕΚΤΡΟΝΙΚΑ ΣΥΓΚΡΟΤΗΜΑΤΑ ΚΑΙ ΛΟΓΙΣΜΙΚΑ					
20.7134.01	Προμήθεια ηλεκτρονικών υπολογιστών και εκτυπωτών	5.000,00	0,00	15.000,00	15.000,00	15.000,00
	<b>ΣΥΝΟΛΟ 7134</b>	<b>5.000,00</b>	<b>0,00</b>	<b>15.000,00</b>	<b>15.000,00</b>	<b>15.000,00</b>
7135	ΛΟΙΠΟΣ ΕΞΟΠΛΙΣΜΟΣ					
20.7135.01	Προμήθεια δύο (2) φωτοτυπικών μηχανημάτων για τις ανάγκες της Διεύθυνσης Διαχείρισης Απορριμμάτων και Ανακύκλωσης (συν.2015)	7.000,00	0,00	7.000,00	7.000,00	7.000,00
20.7135.02	Συστήματα ασφαλείας με κάμερες για τον χώρο φύλαξης του αμαξοστασίου (συν. 2015)	20.000,00	0,00	18.037,95	18.037,95	18.037,95
20.7135.03	Προμήθεια τηλεφωνικού κέντρου για τη Δ/νση Διαχείρισης Απορριμμάτων και Ανακύκλωσης	6.000,00	0,00	0,00	0,00	0,00

## ΜΕΡΟΣ ΙΙ : ΠΡΟΫΠΟΛΟΓΙΣΜΟΣ ΔΑΠΑΝΩΝ (Ανάλυση)

=====

ΚΩΔΙΚΟΣ	ΠΕΡΙΓΡΑΦΗ	ΠΡΟΗΓΟΥΜΕΝΟ ΟΙΚ. ΕΤΟΣ 2015		ΟΙΚ. ΕΤΟΣ 2016		ΔΙΑΜΟΦ/ΝΤΑ
		ΔΙΑΜΟΦ/ΝΤΑ	ΕΝΤΑΛΘΕΝΤΑ	ΨΗΦΙΣΘΕΝΤΑ	ΕΓΚΡΙΘΕΝΤΑ	
20.7135.05	Προμήθεια τροχήλατων πλαστικών κάδων απορριμμάτων χωρητικότητας 1.100lt	200.000,00	0,00	0,00	0,00	0,00
20.7135.06	Προμήθεια τριών (3) υπόγειων συστημάτων διαβαθμισμένης συμπίεσης με κάδους 1100lt	170.000,00	0,00	0,00	0,00	0,00
20.7135.07	Προμήθεια ταχογράφων	5.000,00	0,00	5.000,00	5.000,00	5.000,00
20.7135.08	Προμήθεια συστήματος εισροών-εκροών για τον έλεγχο κατανάλωσης καυσίμων	5.000,00	0,00	0,00	0,00	0,00
20.7135.09	Προμήθεια πλαστικών δεξαμενών για τις ανάγκες της Δ/νσης Διαχείρισης Απορριμμάτων και Ανακύκλωσης	20.000,00	0,00	20.000,00	20.000,00	20.000,00
20.7135.10	Προμήθεια πλαστικών κάδων ανακύκλωσης χαρτιού χωρητικότητας 1100lt	250.000,00	0,00	0,00	0,00	0,00
20.7135.11	Προμήθεια 4 containers 20-40 κυβικών ποδιών	15.000,00	0,00	15.000,00	15.000,00	15.000,00
20.7135.114	Προμήθεια κλιματιστικών μονάδων για τις ανάγκες της Δ/νσης Διαχείρισης Απορριμμάτων & Ανακύκλωσης (συν. 2015)	8.000,00	0,00	1.952,09	1.952,09	1.952,09
20.7135.12	Προμήθεια ηλεκτρικής μπάρας ελέγχου κυκλοφορίας για την ασφάλεια του αμαξοστασίου	0,00	0,00	3.000,00	3.000,00	3.000,00
20.7135.13	Προμήθεια ενός φωτοτυπικού μηχανήματος	0,00	0,00	2.000,00	2.000,00	2.000,00
20.7135.14	Σύστημα παρακολούθησης ελέγχου και καταγραφής της κίνησης των οχημάτων της Δ/νσης Διαχείρισης Απορριμμάτων και Ανακύκλωσης	0,00	0,00	15.000,00	15.000,00	15.000,00
20.7135.15	Προμήθεια κάδων απορριμμάτων διαφόρων μεγεθών	0,00	0,00	400.000,00	400.000,00	400.000,00
20.7135.16	Προμήθεια πλαστικών κάδων ανακύκλωσης χαρτιού	0,00	0,00	250.000,00	250.000,00	250.000,00

**ΜΕΡΟΣ ΙΙ : ΠΡΟΫΠΟΛΟΓΙΣΜΟΣ ΔΑΠΑΝΩΝ (Ανάλυση)**

=====

ΚΩΔΙΚΟΣ	ΠΕΡΙΓΡΑΦΗ	ΠΡΟΗΓΟΥΜΕΝΟ ΟΙΚ. ΕΤΟΣ 2015		ΟΙΚ. ΕΤΟΣ 2016		ΔΙΑΜΟΡΦ/ΝΤΑ
		ΔΙΑΜΟΡΦ/ΝΤΑ	ΕΝΤΑΛΛΕΟΝΤΑ	ΨΗΦΙΣΘΕΝΤΑ	ΕΓΚΡΙΘΕΝΤΑ	
20.7135.17	Προμήθεια μεταλλικών κάδων απορριμμάτων	0,00	0,00	400.000,00	400.000,00	400.000,00
20.7135.20	Προμήθεια κάδων ανακύκλωσης για τα σχολικά συγκροτήματα	100.000,00	0,00	0,00	0,00	0,00
20.7135.21	Προμήθεια και τοποθέτηση καμερών οπισθόσκοπησης (μόνιτορ παρακολούθησης) στην καμπίνα οδήγησης των οχημάτων (συν.2015)	20.000,00	0,00	12.447,60	12.447,60	12.447,60
20.7135.22	Προμήθεια βυθιζόμενων κάδων	0,00	0,00	496.500,00	496.500,00	496.500,00
20.7135.75	Προμήθεια τηλεφωνικού κέντρου για τη Δ/νση Διαχείρισης Απορριμμάτων και Ανακύκλωσης (ΣΥΝΕΧ.2014)	8.580,00	8.580,00	0,00	0,00	0,00
	<b>ΣΥΝΟΛΟ 7135</b>	<b>834.580,00</b>	<b>8.580,00</b>	<b>1.645.937,64</b>	<b>1.645.937,64</b>	<b>1.645.937,64</b>
	<b>ΣΥΝΟΛΟ 713</b>	<b>3.445.401,78</b>	<b>23.570,00</b>	<b>3.665.629,84</b>	<b>3.665.629,84</b>	<b>3.665.629,84</b>
	<b>ΣΥΝΟΛΟ 71</b>	<b>5.492.901,78</b>	<b>23.570,00</b>	<b>5.350.629,84</b>	<b>5.350.629,84</b>	<b>5.350.629,84</b>
<b>73</b>	<b>Έργα</b>					
<b>732</b>	<b>ΔΑΠΑΝΕΣ ΚΑΤΑΣΚΕΥΗΣ ΠΑΓΙΩΝ (ΜΟΝΙΜΩΝ) ΕΓΚΑΤΑΣΤΑΣΕΩΝ ΚΟΙΝΗΣ ΧΡΗΣΗΣ</b>					
7325	ΕΓΚΑΤΑΣΤΑΣΕΙΣ ΗΛ/ΣΜΟΥ ΚΟΙΝΗΣ ΧΡΗΣΗΣ					
20.7325.02	Συντήρηση δημοτικού δικτύου ηλεκτροφωτισμού (ΠΡΟΫΠΟΛΟΓΙΣΜΟΥ 70.000,00€) συν.2015	50.000,00	0,00	35.000,00	35.000,00	35.000,00
	<b>ΣΥΝΟΛΟ 7325</b>	<b>50.000,00</b>	<b>0,00</b>	<b>35.000,00</b>	<b>35.000,00</b>	<b>35.000,00</b>
	<b>ΣΥΝΟΛΟ 732</b>	<b>50.000,00</b>	<b>0,00</b>	<b>35.000,00</b>	<b>35.000,00</b>	<b>35.000,00</b>
<b>733</b>	<b>ΕΠΙΣΚΕΥΕΣ ΚΑΙ ΣΥΝΤΗΡΗΣΕΙΣ ΠΑΓΙΩΝ ΕΓΚΑΤΑΣΤΑΣΕΩΝ ΚΟΙΝΗΣ ΧΡΗΣΕΩΣ</b>					
7335	ΕΓΚΑΤΑΣΤΑΣΕΙΣ ΗΛΕΚΤΡΟΦΩΤΙΣΜΟΥ ΚΟΙΝΗΣ ΧΡΗΣΕΩΣ					
20.7335.01	Συντήρηση δημοτικού δικτύου ηλεκτροφωτισμού (Προϋπ. 200.000,00€)	0,00	0,00	100.000,00	100.000,00	100.000,00
	<b>ΣΥΝΟΛΟ 7335</b>	<b>0,00</b>	<b>0,00</b>	<b>100.000,00</b>	<b>100.000,00</b>	<b>100.000,00</b>

## ΜΕΡΟΣ ΙΙ : ΠΡΟΫΠΟΛΟΓΙΣΜΟΣ ΔΑΠΑΝΩΝ (Ανάλυση)

=====

ΚΩΔΙΚΟΣ	ΠΕΡΙΓΡΑΦΗ	ΠΡΟΗΓΟΥΜΕΝΟ ΟΙΚ. ΕΤΟΣ 2015		ΟΙΚ. ΕΤΟΣ 2016		ΔΙΑΜΟΡΦ/ΝΤΑ
		ΔΙΑΜΟΡΦ/ΝΤΑ	ΕΝΤΑΛΛΕΟΝΤΑ	ΨΗΦΙΣΘΕΝΤΑ	ΕΓΚΡΙΘΕΝΤΑ	
7336	ΛΟΙΠΕΣ ΜΟΝΙΜΕΣ ΕΓΚΑΤΑΣΤΑΣΕΙΣ ΚΟΝΗΣ ΧΡΗΣΕΩΣ					
20.7336.46	Συνεχιζόμενο Αποκαταστάσεις ζημιών σε στύλους του δημοτικού φωτισμού ΑΜ 13/13	24.719,31	0,00	0,00	0,00	0,00
	<b>ΣΥΝΟΛΟ 7336</b>	<b>24.719,31</b>	<b>0,00</b>	<b>0,00</b>	<b>0,00</b>	<b>0,00</b>
	<b>ΣΥΝΟΛΟ 733</b>	<b>24.719,31</b>	<b>0,00</b>	<b>100.000,00</b>	<b>100.000,00</b>	<b>100.000,00</b>
<b>734</b>	<b>ΕΡΓΑ ΚΑΙ ΔΡΑΣΕΙΣ ΑΠΟ ΧΡΗΜΑΤΟΔΟΤΗΣΕΙΣ ΤΟΥ ΕΘΝΙΚΟΥ ΠΛΑΙΣΙΟΥ ΑΝΑΦΟΡΑΣ (ΕΣΠΑ)</b>					
7341	ΕΡΓΑ ΚΑΙ ΔΡΑΣΕΙΣ ΑΠΟ ΧΡΗΜΑΤΟΔΟΤΗΣΕΙΣ ΤΟΥ ΕΘΝΙΚΟΥ ΠΛΑΙΣΙΟΥ ΑΝΑΦΟΡΑΣ (ΕΣΠΑ)					
20.7341.21	ΤΗΛΕΜΑΤΙΚΗ ΔΙΑΧΕΙΡΙΣΗ ΑΠΟΡΡΙΜΜΑΤΟΦΟΡΩΝ ΔΗΜΟΥ ΚΑΙ ΥΠΗΡΕΣΙΩΝ ΠΡΟΣ ΤΟΥΣ ΠΟΛΙΤΕΣ ΔΗΜΟΥ ΧΑΛΑΝΔΡΙΟΥ (ΕΣΠΑ)	61.500,00	0,00	0,00	0,00	0,00
	<b>ΣΥΝΟΛΟ 7341</b>	<b>61.500,00</b>	<b>0,00</b>	<b>0,00</b>	<b>0,00</b>	<b>0,00</b>
	<b>ΣΥΝΟΛΟ 734</b>	<b>61.500,00</b>	<b>0,00</b>	<b>0,00</b>	<b>0,00</b>	<b>0,00</b>
	<b>ΣΥΝΟΛΟ 73</b>	<b>136.219,31</b>	<b>0,00</b>	<b>135.000,00</b>	<b>135.000,00</b>	<b>135.000,00</b>
<b>74</b>	<b>ΜΕΛΕΤΕΣ, ΕΡΕΥΝΕΣ, ΠΕΙΡΑΜΑΤΙΚΕΣ ΕΡΓΑΣΙΕΣ ΚΑΙ ΕΙΔΙΚΕΣ ΔΑΠΑΝΕΣ</b>					
<b>741</b>	<b>ΜΕΛΕΤΕΣ, ΕΡΕΥΝΕΣ ΚΑΙ ΠΕΙΡΑΜΑΤΙΚΕΣ ΕΡΓΑΣΙΕΣ</b>					
7413	ΛΟΙΠΕΣ ΜΕΛΕΤΕΣ					
20.7413.01	Μελέτη για δημιουργία χώρου αμαξοστασίου.	0,00	0,00	60.000,00	60.000,00	60.000,00
20.7413.07	Μελέτη για τη σύνταξη του Τοπικού Σχεδίου Διαχείρισης Αποβλήτων (Τ.Σ.Δ.)	15.000,00	0,00	0,00	0,00	0,00
	<b>ΣΥΝΟΛΟ 7413</b>	<b>15.000,00</b>	<b>0,00</b>	<b>60.000,00</b>	<b>60.000,00</b>	<b>60.000,00</b>
	<b>ΣΥΝΟΛΟ 741</b>	<b>15.000,00</b>	<b>0,00</b>	<b>60.000,00</b>	<b>60.000,00</b>	<b>60.000,00</b>
	<b>ΣΥΝΟΛΟ 74</b>	<b>15.000,00</b>	<b>0,00</b>	<b>60.000,00</b>	<b>60.000,00</b>	<b>60.000,00</b>
	<b>ΣΥΝΟΛΟ 7</b>	<b>5.644.121,09</b>	<b>23.570,00</b>	<b>5.545.629,84</b>	<b>5.545.629,84</b>	<b>5.545.629,84</b>
	<b>ΣΥΝΟΛΟ ΥΠΗΡΕΣΙΑΣ 20</b>	<b>5.644.121,09</b>	<b>23.570,00</b>	<b>5.545.629,84</b>	<b>5.545.629,84</b>	<b>5.545.629,84</b>

**ΜΕΡΟΣ ΙΙ : ΠΡΟΫΠΟΛΟΓΙΣΜΟΣ ΔΑΠΑΝΩΝ (Ανάλυση)**

=====

ΚΩΔΙΚΟΣ	ΠΕΡΙΓΡΑΦΗ	ΠΡΟΗΓΟΥΜΕΝΟ ΟΙΚ. ΕΤΟΣ 2015		ΟΙΚ. ΕΤΟΣ 2016		ΔΙΑΜΟΡΦ/ΝΤΑ
		ΔΙΑΜΟΡΦ/ΝΤΑ	ΕΝΤΑΛΛΕΟΝΤΑ	ΨΗΦΙΣΘΕΝΤΑ	ΕΓΚΡΙΘΕΝΤΑ	
<b>ΥΠΗΡΕΣΙΑ : 25 Υπηρεσίες Υδρευσης - άρδευσης - αποχέτευσης</b>						
7	<b>ΚΕΦΑΛΑΙΟ Β: ΕΠΕΝΔΥΣΕΙΣ (ανάλυση ανά υπηρεσία)</b>					
73	<b>Έργα</b>					
731	<b>ΔΑΠΑΝΕΣ ΚΑΤΑΣΚΕΥΗΣ ΚΤΙΡΙΩΝ, ΕΡΓΩΝ ΙΔΙΟΚΤΗΣΙΑΣ ΔΗΜΟΥ</b>					
7312	<b>ΔΑΠΑΝΕΣ ΚΑΤΑΣΚΕΥΗΣ ΤΕΧΝΙΚΩΝ ΕΡΓΩΝ ΥΔΡΕΥΣΗΣ, ΑΡΔΕΥΣΗΣ, ΚΑΙ ΑΠΟΧΕΤΕΥΣΗΣ</b>					
25.7312.01	Κατασκευή αγωγών αποχέτευσης και εξωτερικών διακλαδώσεων σε διάφορες περιοχές του Δήμου Χαλανδρίου	30.000,00	0,00	30.000,00	30.000,00	30.000,00
25.7312.02	Κατασκευή και επισκευή αγωγών ομβρίων υδάτων και συμπληρωματικών εργασιών Προϋπολ. 350.000,00€(ΣΑΤΑ)	200.000,00	0,00	150.000,00	150.000,00	150.000,00
25.7312.03	Συνεχιζόμενο -Κατασκευή αγωγών αποχέτευσης και εξωτερικών διακλαδώσεων σε διάφορες περιοχές του Δήμου Χαλανδρίου(συνολικό ύψος 50.000,00 ΕΥΡΩ) ΑΜ4/14	29.000,00	1.547,83	27.452,17	27.452,17	27.452,17
25.7312.34	Συνεχιζόμενο Ανακατασκευές αποχέτευσης σε σχολεία (ΣΑΤΑ) ΑΜ10/13	337,42	0,00	0,00	0,00	0,00
25.7312.59	Συνεχιζόμενο, κατασκευή αγωγών ομβρίων υδάτων & συμπληρωματικών εργασιών (ΣΑΤΑ) ΑΜ15/13	8,61	0,00	0,00	0,00	0,00
25.7312.62	Συνεχιζόμενο Κατασκευή αγωγών αποχέτευσης και εξωτερικών διακλαδώσεων σε διάφορες περιοχές του Δήμου Χαλανδρίου ΑΜ4/13	13.193,06	7.069,96	0,00	0,00	0,00



**ΜΕΡΟΣ ΙΙ : ΠΡΟΫΠΟΛΟΓΙΣΜΟΣ ΔΑΠΑΝΩΝ (Ανάλυση)**

=====

ΚΩΔΙΚΟΣ	ΠΕΡΙΓΡΑΦΗ	ΠΡΟΗΓΟΥΜΕΝΟ ΟΙΚ. ΕΤΟΣ 2015		ΟΙΚ. ΕΤΟΣ 2016		ΔΙΑΜΟΡΦ/ΝΤΑ
		ΔΙΑΜΟΡΦ/ΝΤΑ	ΕΝΤΑΛΘΕΝΤΑ	ΨΗΦΙΣΘΕΝΤΑ	ΕΓΚΡΙΘΕΝΤΑ	
25.7312.67	Συνεχιζόμενο - Κατασκευή και επισκευή αγωγών ομβρίων υδάτων και συμπληρωματικών εργασιών (συνολικού ύψους 200.000,00€) ΣΑΤΑ ΑΜ12/14	200.000,00	94.702,83	76.312,82	76.312,82	76.312,82
	<b>ΣΥΝΟΛΟ 7312</b>	<b>472.539,09</b>	<b>103.320,62</b>	<b>283.764,99</b>	<b>283.764,99</b>	<b>283.764,99</b>
	<b>ΣΥΝΟΛΟ 731</b>	<b>472.539,09</b>	<b>103.320,62</b>	<b>283.764,99</b>	<b>283.764,99</b>	<b>283.764,99</b>
<b>733</b>	<b>ΕΠΙΣΚΕΥΕΣ ΚΑΙ ΣΥΝΤΗΡΗΣΕΙΣ ΠΑΓΙΩΝ ΕΓΚΑΤΑΣΤΑΣΕΩΝ ΚΟΝΗΣ ΧΡΗΣΕΩΣ</b>					
7336	ΛΟΙΠΕΣ ΜΟΝΙΜΕΣ ΕΓΚΑΤΑΣΤΑΣΕΙΣ ΚΟΝΗΣ ΧΡΗΣΕΩΣ					
25.7336.01	Έργα επισκευής και καθαρισμός φρεατίων ομβρίων υδάτων ΣΑΤΑ (ΠΡΟΫΠΟΛΟΓΙΣΜΟΥ 100.000,00€) συν.2015	80.000,00	0,00	30.000,00	30.000,00	30.000,00
25.7336.02	Έργα επισκευής και καθαρισμός φρεατίων όμβριων υδάτων ΣΑΤΑ (Προϋπ. 100.000,00€)	0,00	0,00	30.000,00	30.000,00	30.000,00
25.7336.47	Συνεχιζόμενο Έργα επισκευής και καθαρισμού φρεατίων ομβρίων υδάτων (ΣΑΤΑ) ΑΜ7/13	1.135,12	0,00	0,00	0,00	0,00
25.7336.51	Συνεχιζόμενο έργο επισκευής και καθαρισμού φρεατίων ομβρίων υδάτων (συνολικό ύψος 100.000,00€) ΑΜ6/14-ΣΑΤΑ	34.000,00	29.455,12	4.544,88	4.544,88	4.544,88
	<b>ΣΥΝΟΛΟ 7336</b>	<b>115.135,12</b>	<b>29.455,12</b>	<b>64.544,88</b>	<b>64.544,88</b>	<b>64.544,88</b>
	<b>ΣΥΝΟΛΟ 733</b>	<b>115.135,12</b>	<b>29.455,12</b>	<b>64.544,88</b>	<b>64.544,88</b>	<b>64.544,88</b>
<b>734</b>	<b>ΕΡΓΑ ΚΑΙ ΔΡΑΣΕΙΣ ΑΠΟ ΧΡΗΜΑΤΟΔΟΤΗΣΕΙΣ ΤΟΥ ΕΘΝΙΚΟΥ ΠΛΑΙΣΙΟΥ ΑΝΑΦΟΡΑΣ (ΕΣΠΑ)</b>					
7341	ΕΡΓΑ ΚΑΙ ΔΡΑΣΕΙΣ ΑΠΟ ΧΡΗΜΑΤΟΔΟΤΗΣΕΙΣ ΤΟΥ ΕΘΝΙΚΟΥ ΠΛΑΙΣΙΟΥ ΑΝΑΦΟΡΑΣ (ΕΣΠΑ)					

**ΜΕΡΟΣ ΙΙ : ΠΡΟΫΠΟΛΟΓΙΣΜΟΣ ΔΑΠΑΝΩΝ (Ανάλυση)**

=====

ΚΩΔΙΚΟΣ	ΠΕΡΙΓΡΑΦΗ	ΠΡΟΗΓΟΥΜΕΝΟ ΟΙΚ. ΕΤΟΣ 2015		ΟΙΚ. ΕΤΟΣ 2016		ΔΙΑΜΟΡΦ/ΝΤΑ
		ΔΙΑΜΟΡΦ/ΝΤΑ	ΕΝΤΑΛΘΕΝΤΑ	ΨΗΦΙΣΘΕΝΤΑ	ΕΓΚΡΙΘΕΝΤΑ	
25.7341.11	Συνεχιζόμενο κατασκευή αγωγών ακαθάρτων και εξωτερικών συνδέσεων στη περιοχή Πάτημα ΙΙ του Δήμου Χαλανδρίου (ΕΣΠΑ-ΤΑΚΤΙΚΑ)	136.401,69	13.682,99	63.664,49	63.664,49	63.664,49
	<b>ΣΥΝΟΛΟ 7341</b>	<b>136.401,69</b>	<b>13.682,99</b>	<b>63.664,49</b>	<b>63.664,49</b>	<b>63.664,49</b>
	<b>ΣΥΝΟΛΟ 734</b>	<b>136.401,69</b>	<b>13.682,99</b>	<b>63.664,49</b>	<b>63.664,49</b>	<b>63.664,49</b>
	<b>ΣΥΝΟΛΟ 73</b>	<b>724.075,90</b>	<b>146.458,73</b>	<b>411.974,36</b>	<b>411.974,36</b>	<b>411.974,36</b>
	<b>ΣΥΝΟΛΟ 7</b>	<b>724.075,90</b>	<b>146.458,73</b>	<b>411.974,36</b>	<b>411.974,36</b>	<b>411.974,36</b>
	<b>ΣΥΝΟΛΟ ΥΠΗΡΕΣΙΑΣ 25</b>	<b>724.075,90</b>	<b>146.458,73</b>	<b>411.974,36</b>	<b>411.974,36</b>	<b>411.974,36</b>
<b>ΥΠΗΡΕΣΙΑ : 30</b>	<b>Υπηρεσία Τεχνικών έργων</b>					
<b>7</b>	<b>ΚΕΦΑΛΑΙΟ Β: ΕΠΕΝΔΥΣΕΙΣ (ανάλυση ανά υπηρεσία)</b>					
<b>71</b>	<b>ΑΓΟΡΕΣ ΚΤΙΡΙΩΝ ΤΕΧΝΙΚΩΝ ΕΡΓΩΝ ΚΑΙ ΠΡΟΜΗΘΕΙΕΣ ΠΑΓΙΩΝ</b>					
<b>711</b>	<b>ΑΠΑΛΛΟΤΡΙΩΣΕΙΣ ΚΑΙ ΑΓΟΡΕΣ ΕΦΑΦΙΚΩΝ ΕΚΤΑΣΕΩΝ</b>					
7111	ΑΠΑΛΛΟΤΡΙΩΣΕΙΣ ΟΙΚΟΠΕΔΩΝ ΚΑΙ ΕΔΑΦΙΚΩΝ ΕΚΤΑΣΕΩΝ					
30.7111.01	Απαλλοτρίωση κοινόχρηστων χώρων ιδιοκτησίας μετοχικού ταμείου αεροπορίας επί των οδών Βύρωνος & Ναυπλίου	0,00	0,00	90.000,00	90.000,00	90.000,00
	<b>ΣΥΝΟΛΟ 7111</b>	<b>0,00</b>	<b>0,00</b>	<b>90.000,00</b>	<b>90.000,00</b>	<b>90.000,00</b>
7112	ΑΠΑΛΛΟΤΡΙΩΣΕΙΣ ΚΑΙ ΑΓΟΡΕΣ ΕΦΑΦΙΚΩΝ ΕΚΤΑΣΕΩΝ					
30.7112.04	Αγορά ρυμοτομούμενων ιδιοκτησιών στο Ο.Τ.603 του Δήμου Χαλανδρίου για τη διάνοιξη της οδού Περικλέους	0,00	0,00	100.000,00	100.000,00	100.000,00
	<b>ΣΥΝΟΛΟ 7112</b>	<b>0,00</b>	<b>0,00</b>	<b>100.000,00</b>	<b>100.000,00</b>	<b>100.000,00</b>
	<b>ΣΥΝΟΛΟ 711</b>	<b>0,00</b>	<b>0,00</b>	<b>190.000,00</b>	<b>190.000,00</b>	<b>190.000,00</b>
<b>713</b>	<b>ΠΡΟΜΗΘΕΙΕΣ ΠΑΓΙΩΝ</b>					

## ΜΕΡΟΣ ΙΙ : ΠΡΟΫΠΟΛΟΓΙΣΜΟΣ ΔΑΠΑΝΩΝ (Ανάλυση)

=====

ΚΩΔΙΚΟΣ	ΠΕΡΙΓΡΑΦΗ	ΠΡΟΗΓΟΥΜΕΝΟ ΟΙΚ. ΕΤΟΣ 2015		ΟΙΚ. ΕΤΟΣ 2016		ΔΙΑΜΟΡΦ/ΝΤΑ
		ΔΙΑΜΟΡΦ/ΝΤΑ	ΕΝΤΑΛΛΕΟΝΤΑ	ΨΗΦΙΣΘΕΝΤΑ	ΕΓΚΡΙΘΕΝΤΑ	
7131	ΜΗΧΑΝΗΜΑΤΑ ΚΑΙ ΛΟΙΠΟΣ ΕΞΟΠΛΙΣΜΟΣ					
30.7131.22	Προμήθεια και τοποθέτηση Ανυψωτικών Μηχανημάτων-Ασανσέρ για ΑΜΕΑ σε διάφορα σχολεία του Δήμου Χαλανδρίου	60.000,00	0,00	40.000,00	40.000,00	40.000,00
	<b>ΣΥΝΟΛΟ 7131</b>	<b>60.000,00</b>	<b>0,00</b>	<b>40.000,00</b>	<b>40.000,00</b>	<b>40.000,00</b>
7132	ΜΕΤΑΦΟΡΙΚΑ ΜΕΣΑ					
30.7132.01	Προμήθεια τεσσάρων (4) λεωφορείων (mini busses) αντιρρυπαντικού τύπου	800.000,00	0,00	0,00	0,00	0,00
30.7132.02	Προμήθεια ενός ειδικού οχήματος διαγράμμισης.	15.000,00	0,00	0,00	0,00	0,00
	<b>ΣΥΝΟΛΟ 7132</b>	<b>815.000,00</b>	<b>0,00</b>	<b>0,00</b>	<b>0,00</b>	<b>0,00</b>
7134	ΗΛΕΚΤΡΟΝΙΚΟΙ ΥΠΟΛΟΓΙΣΤΕΣ ΚΑΙ ΗΛΕΚΤΡΟΝΙΚΑ ΣΥΓΚΡΟΤΗΜΑΤΑ ΚΑΙ ΛΟΓΙΣΜΙΚΑ					
30.7134.03	Σχεδιαστικό πρόγραμμα Autocad	15.000,00	0,00	5.000,00	5.000,00	5.000,00
30.7134.04	Προμήθεια προγράμματος Η-Μ μελετών	15.000,00	0,00	5.000,00	5.000,00	5.000,00
	<b>ΣΥΝΟΛΟ 7134</b>	<b>30.000,00</b>	<b>0,00</b>	<b>10.000,00</b>	<b>10.000,00</b>	<b>10.000,00</b>
7135	ΛΟΙΠΟΣ ΕΞΟΠΛΙΣΜΟΣ					
30.7135.02	Προμήθεια GPS για εξάρτηση τοπογραφικών διαγραμμάτων στο σύστημα ΕΓΣΑ 87	12.000,00	0,00	0,00	0,00	0,00
30.7135.03	Προμήθεια και εγκατάσταση αποθηκευτικών οκίσκων (container)	5.000,00	0,00	10.000,00	10.000,00	10.000,00
30.7135.119	Προμήθεια κλιματιστικών	6.000,00	0,00	0,00	0,00	0,00
30.7135.96	Προμήθεια GPS για εξάρτηση τοπογραφικών διαγραμμάτων στο σύστημα ΕΓΣΑ 87 (ΣΥΝΕΧ.2014)	9.932,25	9.932,24	0,00	0,00	0,00
	<b>ΣΥΝΟΛΟ 7135</b>	<b>32.932,25</b>	<b>9.932,24</b>	<b>10.000,00</b>	<b>10.000,00</b>	<b>10.000,00</b>
	<b>ΣΥΝΟΛΟ 713</b>	<b>937.932,25</b>	<b>9.932,24</b>	<b>60.000,00</b>	<b>60.000,00</b>	<b>60.000,00</b>
	<b>ΣΥΝΟΛΟ 71</b>	<b>937.932,25</b>	<b>9.932,24</b>	<b>250.000,00</b>	<b>250.000,00</b>	<b>250.000,00</b>

**ΜΕΡΟΣ ΙΙ : ΠΡΟΫΠΟΛΟΓΙΣΜΟΣ ΔΑΠΑΝΩΝ (Ανάλυση)**

=====

ΚΩΔΙΚΟΣ	ΠΕΡΙΓΡΑΦΗ	ΠΡΟΗΓΟΥΜΕΝΟ ΟΙΚ. ΕΤΟΣ 2015		ΟΙΚ. ΕΤΟΣ 2016		ΔΙΑΜΟΡΦ/ΝΤΑ
		ΔΙΑΜΟΡΦ/ΝΤΑ	ΕΝΤΑΛΛΘΕΝΤΑ	ΨΗΦΙΣΘΕΝΤΑ	ΕΓΚΡΙΘΕΝΤΑ	
<b>731</b>	<b>ΔΑΠΑΝΕΣ ΚΑΤΑΣΚΕΥΗΣ ΚΤΙΡΙΩΝ, ΕΡΓΩΝ ΙΔΙΟΚΤΗΣΙΑΣ ΔΗΜΟΥ</b>					
7311	ΔΑΠΑΝΕΣ ΚΑΤΑΣΚΕΥΗΣ ΚΤΙΡΙΩΝ, ΕΡΓΩΝ ΙΔΙΟΚΤΗΣΙΑΣ ΔΗΜΟΥ					
30.7311.02	Ανάπτυξη προσβασιμότητας σε σχολικές μονάδες	0,00	0,00	35.000,00	35.000,00	35.000,00
	<b>ΣΥΝΟΛΟ 7311</b>	<b>0,00</b>	<b>0,00</b>	<b>35.000,00</b>	<b>35.000,00</b>	<b>35.000,00</b>
7312	ΔΑΠΑΝΕΣ ΚΑΤΑΣΚΕΥΗΣ ΤΕΧΝΙΚΩΝ ΕΡΓΩΝ ΥΔΡΕΥΣΗΣ, ΑΡΔΕΥΣΗΣ, ΚΑΙ ΑΠΟΧΕΤΕΥΣΗΣ					
30.7312.01	Κατασκευή φρεατίων υδροσυλλογής σε διάφορες περιοχές (Προϋπ. 100.000,00€) συν. 2015	50.000,00	0,00	39.000,00	39.000,00	39.000,00
30.7312.02	Κατασκευή φρεατίων υδροσυλλογής σε διάφορες περιοχές (Προϋπ. 60.000,00€)	0,00	0,00	60.000,00	60.000,00	60.000,00
	<b>ΣΥΝΟΛΟ 7312</b>	<b>50.000,00</b>	<b>0,00</b>	<b>99.000,00</b>	<b>99.000,00</b>	<b>99.000,00</b>
	<b>ΣΥΝΟΛΟ 731</b>	<b>50.000,00</b>	<b>0,00</b>	<b>134.000,00</b>	<b>134.000,00</b>	<b>134.000,00</b>
<b>732</b>	<b>ΔΑΠΑΝΕΣ ΚΑΤΑΣΚΕΥΗΣ ΠΑΓΙΩΝ (ΜΟΝΙΜΩΝ) ΕΓΚΑΤΑΣΤΑΣΕΩΝ ΚΟΙΝΗΣ ΧΡΗΣΗΣ</b>					
7322	ΔΑΠΑΝΕΣ ΚΑΤΑΣΚΕΥΗΣ ΠΑΓΙΩΝ (ΜΟΝΙΜΩΝ) ΕΓΚΑΤΑΣΤΑΣΕΩΝ ΚΟΙΝΗΣ ΧΡΗΣΗΣ					
30.7322.01	Έργο υλοποίησης μελετών συμμετοχικών αναπλάσεων	0,00	0,00	50.000,00	50.000,00	50.000,00
	<b>ΣΥΝΟΛΟ 7322</b>	<b>0,00</b>	<b>0,00</b>	<b>50.000,00</b>	<b>50.000,00</b>	<b>50.000,00</b>
7323	ΟΔΟΙ - ΟΔΟΣΤΡΩΜΑΤΑ					
30.7323.01	Ασφαλτόστρωση και διαμόρφωση-διάνοιξη οδών (ΠΡΟΫΠΟΛΟΓΙΣΜΟΥ 800.000,00€) συν.2015	400.000,00	0,00	316.726,09	316.726,09	316.726,09
30.7323.02	Κατασκευή οδού Πόντου και γύρω δρόμων (ΠΡΟΫΠΟΛΟΓΙΣΜΟΥ 350.000, 00€)	0,00	0,00	125.000,00	125.000,00	125.000,00

## ΜΕΡΟΣ ΙΙ : ΠΡΟΫΠΟΛΟΓΙΣΜΟΣ ΔΑΠΑΝΩΝ (Ανάλυση)

=====

ΚΩΔΙΚΟΣ	ΠΕΡΙΓΡΑΦΗ	ΠΡΟΗΓΟΥΜΕΝΟ ΟΙΚ. ΕΤΟΣ 2015		ΟΙΚ. ΕΤΟΣ 2016		ΔΙΑΜΟΦ/ΝΤΑ
		ΔΙΑΜΟΦ/ΝΤΑ	ΕΝΤΑΛΘΕΝΤΑ	ΨΗΦΙΣΘΕΝΤΑ	ΕΓΚΡΙΘΕΝΤΑ	
30.7323.03	Ασφαλιτόστρωση και διαμόρφωση – διάνοιξη οδών (Προϋπολογισμού 400.000,00€)	0,00	0,00	100.000,00	100.000,00	100.000,00
30.7323.49	Συνεχιζόμενο Κατασκευή οδού Φραγκοκκλησιάς ΑΜ 14/13	2.122,33	0,00	0,00	0,00	0,00
30.7323.50	Συνεχιζόμενο Διανοίξεις οδών – εφαρμογή ρυμοτομικού (ΣΑΤΑ) ΑΜ 11/13	326,85	0,00	0,00	0,00	0,00
	<b>ΣΥΝΟΛΟ 7323</b>	<b>402.449,18</b>	<b>0,00</b>	<b>541.726,09</b>	<b>541.726,09</b>	<b>541.726,09</b>
	<b>ΣΥΝΟΛΟ 732</b>	<b>402.449,18</b>	<b>0,00</b>	<b>591.726,09</b>	<b>591.726,09</b>	<b>591.726,09</b>
<b>733</b>	<b>ΕΠΙΣΚΕΥΕΣ ΚΑΙ ΣΥΝΤΗΡΗΣΕΙΣ ΠΑΡΙΩΝ ΕΓΚΑΤΑΣΤΑΣΕΩΝ ΚΟΙΝΗΣ ΧΡΗΣΗΣ</b>					
7331	ΚΤΙΡΙΑΚΕΣ ΕΓΚΑΤΑΣΤΑΣΕΙΣ ΚΟΙΝΗΣ ΧΡΗΣΗΣ					
30.7331.02	Έργα συντήρησης και επισκευών δημοτικών κτιρίων Δήμου Χαλανδρίου (ΣΑΤΑ) (ΠΡΟΫΠΟΛΟΓΙΣΜΟΥ 230.000,00€) συν. 2015	170.000,00	0,00	98.900,00	98.900,00	98.900,00
30.7331.03	Εργασίες συντήρησης και διαρρυθμίσεων για αδειοδότηση παιδικών σταθμών (Προϋπ. 200.000,00€) ΣΑΤΑ	0,00	0,00	100.000,00	100.000,00	100.000,00
	<b>ΣΥΝΟΛΟ 7331</b>	<b>170.000,00</b>	<b>0,00</b>	<b>198.900,00</b>	<b>198.900,00</b>	<b>198.900,00</b>
7332	ΠΛΑΤΕΙΕΣ- ΠΑΡΚΑ – ΠΑΙΔΟΤΟΠΟΙ					
30.7332.01	Ανάπλαση και συντήρηση διαφόρων παιδικών χαρών και κοινοχρήστων χώρων (ΠΡΟΫΠΟΛΟΓΙΣΜΟΥ 400.000,00€)	200.000,00	0,00	250.000,00	250.000,00	250.000,00
30.7332.04	Κατασκευή περιφράξεων (Προϋπ. 73.800,00€)	0,00	0,00	25.000,00	25.000,00	25.000,00
30.7332.28	Συνεχιζόμενη συντήρηση διαφόρων παιδικών χαρών και κοινοχρήστων χώρων στο Δήμο Χαλανδρίου ΑΜ5/14	332.190,75	0,00	332.190,75	332.190,75	332.190,75
	<b>ΣΥΝΟΛΟ 7332</b>	<b>532.190,75</b>	<b>0,00</b>	<b>607.190,75</b>	<b>607.190,75</b>	<b>607.190,75</b>
7333	ΟΔΟΙ – ΟΔΟΣΤΡΩΜΑΤΑ					

## ΜΕΡΟΣ ΙΙ : ΠΡΟΫΠΟΛΟΓΙΣΜΟΣ ΔΑΠΑΝΩΝ (Ανάλυση)

=====

ΚΩΔΙΚΟΣ	ΠΕΡΙΓΡΑΦΗ	ΠΡΟΗΓΟΥΜΕΝΟ ΟΙΚ. ΕΤΟΣ 2015		ΟΙΚ. ΕΤΟΣ 2016		ΔΙΑΜΟΦ/ΝΤΑ
		ΔΙΑΜΟΦ/ΝΤΑ	ΕΝΤΑΛΛΕΟΝΤΑ	ΨΗΦΙΣΘΕΝΤΑ	ΕΓΚΡΙΘΕΝΤΑ	
30.7333.01	Συνεχιζ.Εργασίες συντήρησης Δημοτικού οδικού δικτύου (λακκούβες) (αυτεπιστασία) ΣΑΤΑ ΑΜ 9/2012	12.523,03	0,00	0,00	0,00	0,00
30.7333.02	Έργο αποκατάστασης οδοποιίας και ενίσχυσης οδικής ασφάλειας σε τμήμα της οδού Ηρακλείτου (Προϋπ. 150.000,00€)	50.000,00	0,00	100.000,00	100.000,00	100.000,00
30.7333.03	Συντήρηση - επισκευή πεζοδρόμων, ποδηλατοδρόμων & οδοστρωμάτων (ΠΡΟΫΠΟΛΟΓΙΣΜΟΥ 100.000,00€) συν.2015	70.000,00	0,00	44.000,00	44.000,00	44.000,00
30.7333.04	Ανακατασκευή τμήματος οδού ΗΡΩΩΝ ΠΟΛΥΤΕΧΝΕΙΟΥ ΣΑΤΑ (Προϋπ. 200.000,00€)	100.000,00	0,00	134.284,38	134.284,38	134.284,38
30.7333.05	Αποκατάσταση κακοτεχνιών απο εργασίες τρίτων σε δίκτυα (ΣΑΤΑ)	20.000,00	0,00	20.000,00	20.000,00	20.000,00
30.7333.07	Συντήρηση - επισκευή πεζοδρόμων, ποδηλατοδρόμων & οδοστρωμάτων (Προϋπ. 200.000,00€)	0,00	0,00	100.000,00	100.000,00	100.000,00
30.7333.08	Αποκατάσταση κακοτεχνιών απο εργασίες τρίτων σε δίκτυα	0,00	0,00	20.000,00	20.000,00	20.000,00
30.7333.09	Ανακατασκευή τμήματος οδού Αγ. Παρασκευής (Προϋπ. 150.000,00€)	0,00	0,00	75.000,00	75.000,00	75.000,00
30.7333.38	Συνεχιζόμενο Εργασίες ασφαλτόστρωσης ΑΜ 9/13	9.266,51	0,00	0,00	0,00	0,00
30.7333.41	Συνεχιζόμενο εργασίες ασφαλτόστρωσης και διαμόρφωσης-διάνοιξης οδών ΑΜ 7/14	165.786,19	141.570,30	0,00	0,00	0,00
	<b>ΣΥΝΟΛΟ 7333</b>	<b>427.575,73</b>	<b>141.570,30</b>	<b>493.284,38</b>	<b>493.284,38</b>	<b>493.284,38</b>
7334	ΠΕΖΟΔΡΟΜΙΑ					
30.7334.01	Επισκευές-κατασκευές πεζοδρομίων και εκριζώσεις στο Δήμο Χαλανδρίου (Προϋπ. 600.000,00€) συν.2015	300.000,00	0,00	234.000,00	234.000,00	234.000,00

**ΜΕΡΟΣ ΙΙ : ΠΡΟΫΠΟΛΟΓΙΣΜΟΣ ΔΑΠΑΝΩΝ (Ανάλυση)**

=====

ΚΩΔΙΚΟΣ	ΠΕΡΙΓΡΑΦΗ	ΠΡΟΗΓΟΥΜΕΝΟ ΟΙΚ. ΕΤΟΣ 2015		ΟΙΚ. ΕΤΟΣ 2016		ΔΙΑΜΟΡΦ/ΝΤΑ
		ΔΙΑΜΟΡΦ/ΝΤΑ	ΕΝΤΑΛΛΕΟΝΤΑ	ΨΗΦΙΣΘΕΝΤΑ	ΕΓΚΡΙΘΕΝΤΑ	
30.7334.13	Συνεχιζόμενο, επισκευές-κατασκευές πεζοδρομίων στο Δήμο Χαλανδρίου ΑΜ8/14	152.950,59	82.200,00	0,00	0,00	0,00
30.7334.14	Συνεχιζόμενο Επίσκευή - αποκατάσταση πεζοδρομίων και τοποθέτηση κιγκλιδωμάτων ΑΜ 8/13	9.998,41	6.463,75	0,00	0,00	0,00
	<b>ΣΥΝΟΛΟ 7334</b>	<b>462.949,00</b>	<b>88.663,75</b>	<b>234.000,00</b>	<b>234.000,00</b>	<b>234.000,00</b>
7336	ΛΟΙΠΕΣ ΜΟΝΙΜΕΣ ΕΓΚΑΤΑΣΤΑΣΕΙΣ ΚΟΝΗΣ ΧΡΗΣΕΩΣ					
30.7336.42	Συνεχιζόμενο έργο κατασκευή περίφραξης σε δημοτικούς χώρους ΑΜ9/14	13.500,00	9.840,07	0,00	0,00	0,00
	<b>ΣΥΝΟΛΟ 7336</b>	<b>13.500,00</b>	<b>9.840,07</b>	<b>0,00</b>	<b>0,00</b>	<b>0,00</b>
	<b>ΣΥΝΟΛΟ 733</b>	<b>1.606.215,48</b>	<b>240.074,12</b>	<b>1.533.375,13</b>	<b>1.533.375,13</b>	<b>1.533.375,13</b>
<b>734</b>	<b>ΕΡΓΑ ΚΑΙ ΔΡΑΣΕΙΣ ΑΠΟ ΧΡΗΜΑΤΟΔΟΤΗΣΕΙΣ ΤΟΥ ΕΘΝΙΚΟΥ ΠΛΑΙΣΙΟΥ ΑΝΑΦΟΡΑΣ (ΕΣΠΑ)</b>					
7341	ΕΡΓΑ ΚΑΙ ΔΡΑΣΕΙΣ ΑΠΟ ΧΡΗΜΑΤΟΔΟΤΗΣΕΙΣ ΤΟΥ ΕΘΝΙΚΟΥ ΠΛΑΙΣΙΟΥ ΑΝΑΦΟΡΑΣ (ΕΣΠΑ)					
30.7341.07	Υλοποίηση παρεμβάσεων εξοικονόμησης ενέργειας δημοτικού φωτισμού σε 21 δρόμους του Δήμου (ΕΣΠΑ ΠΡΟΓΡΑΜΜΑ ΕΞΟΙΚΟΝΟΜΩ)	225.065,00	0,00	0,00	0,00	0,00
30.7341.08	Μελέτη αστικής κινητικότητας (ΕΣΠΑ πρόγραμμα "Εξοικονομώ"),	65.450,00	0,00	0,00	0,00	0,00
30.7341.09	Ενεργειακή Επιθεώρηση μετά τις επεμβάσεις (ΕΣΠΑ πρόγραμμα "Εξοικονομώ"),	12.000,00	0,00	0,00	0,00	0,00
	<b>ΣΥΝΟΛΟ 7341</b>	<b>302.515,00</b>	<b>0,00</b>	<b>0,00</b>	<b>0,00</b>	<b>0,00</b>
	<b>ΣΥΝΟΛΟ 734</b>	<b>302.515,00</b>	<b>0,00</b>	<b>0,00</b>	<b>0,00</b>	<b>0,00</b>
	<b>ΣΥΝΟΛΟ 73</b>	<b>2.361.179,66</b>	<b>240.074,12</b>	<b>2.259.101,22</b>	<b>2.259.101,22</b>	<b>2.259.101,22</b>
<b>74</b>	<b>ΜΕΛΕΤΕΣ, ΕΡΕΥΝΕΣ, ΠΕΙΡΑΜΑΤΙΚΕΣ ΕΡΓΑΣΙΕΣ ΚΑΙ ΕΙΔΙΚΕΣ ΔΑΠΑΝΕΣ</b>					

**ΜΕΡΟΣ ΙΙ : ΠΡΟΫΠΟΛΟΓΙΣΜΟΣ ΔΑΠΑΝΩΝ (Ανάλυση)**

=====

ΚΩΔΙΚΟΣ	ΠΕΡΙΓΡΑΦΗ	ΠΡΟΗΓΟΥΜΕΝΟ ΟΙΚ. ΕΤΟΣ 2015		ΟΙΚ. ΕΤΟΣ 2016		ΔΙΑΜΟΦ/ΝΤΑ
		ΔΙΑΜΟΦ/ΝΤΑ	ΕΝΤΑΛΘΕΝΤΑ	ΨΗΦΙΣΘΕΝΤΑ	ΕΓΚΡΙΘΕΝΤΑ	
<b>741</b>	<b>ΜΕΛΕΤΕΣ, ΕΡΕΥΝΕΣ ΚΑΙ ΠΕΙΡΑΜΑΤΙΚΕΣ ΕΡΓΑΣΙΕΣ</b>					
7411	ΜΕΛΕΤΕΣ ΕΡΕΥΝΕΣ ΓΙΑ ΚΑΤΑΣΚΕΥΕΣ ΚΑΙ ΕΠΕΚΤΑΣΗ ΚΤΙΡΙΩΝ					
30.7411.02	Επικαιροποίηση μελετών για το κτίριο στο Ο.Τ. 736 για την κάλυψη των πολιτιστικών και άλλων συναφών αναγκών του Δήμου, έκδοση άδειας δόμησης και λοιπών αδειοδοτήσεων, τεύχη δημοπράτησης	0,00	0,00	60.000,00	60.000,00	60.000,00
30.7411.03	Μελέτη στατικής επάρκειας δημοτικών και σχολικών κτιρίων	10.000,00	0,00	5.500,00	5.500,00	5.500,00
	<b>ΣΥΝΟΛΟ 7411</b>	<b>10.000,00</b>	<b>0,00</b>	<b>65.500,00</b>	<b>65.500,00</b>	<b>65.500,00</b>
7412	ΜΕΛΕΤΕΣ ΚΑΙ ΕΡΕΥΝΕΣ ΓΙΑ ΚΑΤΑΣΚΕΥΕΣ ΚΑΙ ΕΠΕΚΤΑΣΗ ΤΕΧΝΙΚΩΝ ΕΡΓΩΝ (ΠΛΗΝ ΚΤΙΡΙΩΝ)					
30.7412.01	Μελέτη οδικής ασφάλειας στην οδό Ηρακλείτου από την οδό Μπακογιάννη έως την οδό Αλκηστης (έως και τεύχη δημοπράτησης) συν.2015	18.500,00	2.647,58	15.002,92	15.002,92	15.002,92
30.7412.02	Αποτυπώσεις, κτηματογραφήσεις για την σύνταξη πράξεων αναλογισμού	10.000,00	0,00	0,00	0,00	0,00
30.7412.03	Περιβαλλοντική μελέτη στο ρέμα Βριλησσού	14.000,00	0,00	14.000,00	14.000,00	14.000,00
30.7412.04	Προκαταρκτική υδραυλική μελέτη για Τεχνικό Έργο οδού Κόδρου (συν.2015)	15.000,00	0,00	15.000,00	15.000,00	15.000,00
30.7412.05	Επικαιροποίηση της υπ'αριθμ.204-162 υδραυλικής μελέτης της ΕΥΔΑΠ του έτους 1968 για έργο κατασκευής αγωγών ομβρίων στην Περιοχή Πολυδρόσου του Δήμου Χαλανδρίου	17.780,00	0,00	17.780,00	17.780,00	17.780,00



**ΜΕΡΟΣ ΙΙ : ΠΡΟΫΠΟΛΟΓΙΣΜΟΣ ΔΑΠΑΝΩΝ (Ανάλυση)**

=====

ΚΩΔΙΚΟΣ	ΠΕΡΙΓΡΑΦΗ	ΠΡΟΗΓΟΥΜΕΝΟ ΟΙΚ. ΕΤΟΣ 2015		ΟΙΚ. ΕΤΟΣ 2016		ΔΙΑΜΟΡΦ/ΝΤΑ
		ΔΙΑΜΟΡΦ/ΝΤΑ	ΕΝΤΑΛΛΘΕΝΤΑ	ΨΗΦΙΣΘΕΝΤΑ	ΕΓΚΡΙΘΕΝΤΑ	
30.7412.06	Τοπογραφικές και υψομετρικές μελέτες για έργο κατασκευή αγωγών ομβρίων στην περιοχή Πολυδρόσου του Δήμου Χαλανδρίου	17.780,00	0,00	17.780,00	17.780,00	17.780,00
30.7412.07	Εκπόνηση περιβαλλοντικής μελέτης στην περιοχή του νεκροταφείου	4.500,00	0,00	0,00	0,00	0,00
30.7412.08	Μελέτη ήπιων αρχιτεκτονικών παρεμβάσεων στον ΚΧ του ΟΤ720 του Δήμου Χαλανδρίου με συμμετοχικές διαδικασίες σχεδιασμού	4.920,00	0,00	4.920,00	4.920,00	4.920,00
30.7412.09	Φυτοτεχνική μελέτη διαμόρφωσης στον ΚΧ του ΟΤ720 του Δήμου Χαλανδρίου με συμμετοχικές διαδικασίες σχεδιασμού	4.920,00	0,00	4.920,00	4.920,00	4.920,00
30.7412.10	Αποτυπώσεις, κτηματογραφήσεις σε διάφορες περιοχές του Δήμου	0,00	0,00	15.000,00	15.000,00	15.000,00
30.7412.11	Μελέτη διαμόρφωσης του χώρου άθλησης 1237 του Δήμου Χαλανδρίου	0,00	0,00	20.000,00	20.000,00	20.000,00
30.7412.12	Μελέτη για την δημιουργία πράσινου σημείου	0,00	0,00	15.000,00	15.000,00	15.000,00
30.7412.44	Αποτυπώσεις, κτηματογραφήσεις για την σύνταξη πράξεων αναλογισμού	2.460,00	2.460,00	0,00	0,00	0,00
30.7412.53	Συνεχιζόμενο έργο ολοκλήρωσης πολεοδομικής μελέτης και πράξης εφαρμογής περιοχών Ζώνη Δ.Πλακεντίας -Π.Πολίτη-Εθνος	580.620,17	0,00	290.620,17	290.620,17	290.620,17
	<b>ΣΥΝΟΛΟ 7412</b>	<b>690.480,17</b>	<b>5.107,58</b>	<b>430.023,09</b>	<b>430.023,09</b>	<b>430.023,09</b>
7413	ΛΟΙΠΕΣ ΜΕΛΕΤΕΣ					
30.7413.01	Τοπογραφικές μελέτες ιδιοκτησιών Δήμου & Χαρτογράφηση Ρεματιάς	6.000,00	0,00	0,00	0,00	0,00
30.7413.02	Μελέτη εφαρμογής κυκλοφοριακών αλλαγών σε επιλεγμένες περιοχές του Δήμου Χαλανδρίου βάσει εγκεκριμένης μελέτης (συν. 2015)	18.500,00	2.656,80	12.000,00	12.000,00	12.000,00

## ΜΕΡΟΣ ΙΙ : ΠΡΟΫΠΟΛΟΓΙΣΜΟΣ ΔΑΠΑΝΩΝ (Ανάλυση)

=====

ΚΩΔΙΚΟΣ	ΠΕΡΙΓΡΑΦΗ	ΠΡΟΗΓΟΥΜΕΝΟ ΟΙΚ. ΕΤΟΣ 2015		ΟΙΚ. ΕΤΟΣ 2016		ΔΙΑΜΟΡΦ/ΝΤΑ
		ΔΙΑΜΟΡΦ/ΝΤΑ	ΕΝΤΑΛΛΕΟΝΤΑ	ΨΗΦΙΣΘΕΝΤΑ	ΕΓΚΡΙΘΕΝΤΑ	
30.7413.03	Τοπογραφική μελέτη και αποτύπωση διατομής ρέμματος Ποδονίφτη στις οδούς Κόδρου και Κηφισίας	15.000,00	15.000,00	0,00	0,00	0,00
30.7413.04	Υποστηρικτικές μελέτες για τακτοποίηση αυθαιρέτων	15.000,00	0,00	0,00	0,00	0,00
30.7413.05	Μελέτες πυροπροστασίας δημοτικών χώρων και εγκαταστάσεων (συν. 2015)	10.000,00	0,00	5.335,74	5.335,74	5.335,74
30.7413.06	Μελέτη εναρμόνσης χρήσεων γης στα πλαίσια αναθεώρησης ΓΠΣ	18.500,00	0,00	17.220,00	17.220,00	17.220,00
30.7413.07	Μελέτη για την ενεργειακή αναβάθμιση ηλεκτροφωτισμού αθλητικού κέντρου Ν. Πέρκιζας	0,00	0,00	2.000,00	2.000,00	2.000,00
30.7413.08	Εκπόνηση μελέτης κυκλοφορίας – στάθμευσης και αναδιάρθρωσης γραμμών δημοτικής συγκοινωνίας	0,00	0,00	17.800,00	17.800,00	17.800,00
30.7413.09	Μελέτες πυροπροστασίας δημοτικών χώρων και εγκαταστάσεων	0,00	0,00	5.500,00	5.500,00	5.500,00
30.7413.10	Μελέτη συμμετοχικών παρεμβάσεων ανάπλασης του Κ.Χ. μεταξύ των οδών Αιγαίου – Χρυσ. Σμύρνης & Ποταμού Καλαμά	0,00	0,00	15.000,00	15.000,00	15.000,00
30.7413.11	Μελέτη διαμόρφωσης εισόδων σχολείων	0,00	0,00	10.000,00	10.000,00	10.000,00
30.7413.12	Μελέτη για την δημιουργία σταθμού φόρτισης ηλεκτρικών οχημάτων	0,00	0,00	10.000,00	10.000,00	10.000,00
	<b>ΣΥΝΟΛΟ 7413</b>	<b>83.000,00</b>	<b>17.656,80</b>	<b>94.855,74</b>	<b>94.855,74</b>	<b>94.855,74</b>
	<b>ΣΥΝΟΛΟ 741</b>	<b>783.480,17</b>	<b>22.764,38</b>	<b>590.378,83</b>	<b>590.378,83</b>	<b>590.378,83</b>
<b>742</b>	<b>ΕΙΔΙΚΕΣ ΔΑΠΑΝΕΣ</b>					
7424	ΑΠΟΖΗΜΙΩΣΕΙΣ ΣΕ ΘΙΓΟΜΕΝΟΥΣ ΑΠΟ ΡΥΜΟΤΟΜΙΑ					
30.7424.09	Αποζημιώσεις επικειμένων στο Πάτημα Ι και στα " 10 Ο.Τ"	2.000,00	0,00	20.000,00	20.000,00	20.000,00
30.7424.10	Αποζημιώσεις ρυμ.επιφανειών στο Πάτημα Ι και στα " 10 Ο.Τ"	40.000,00	0,00	30.000,00	30.000,00	30.000,00

**ΜΕΡΟΣ ΙΙ : ΠΡΟΫΠΟΛΟΓΙΣΜΟΣ ΔΑΠΑΝΩΝ (Ανάλυση)**

=====

ΚΩΔΙΚΟΣ	ΠΕΡΙΓΡΑΦΗ	ΠΡΟΗΓΟΥΜΕΝΟ ΟΙΚ. ΕΤΟΣ 2015		ΟΙΚ. ΕΤΟΣ 2016		ΔΙΑΜΟΡΦ/ΝΤΑ
		ΔΙΑΜΟΡΦ/ΝΤΑ	ΕΝΤΑΛΛΟΝΤΑ	ΨΗΦΙΣΘΕΝΤΑ	ΕΓΚΡΙΘΕΝΤΑ	
30.7424.11	Αποζημιώσεις επικειμένων στο ΠΑΤΗΜΑ ΙΙ	5.000,00	0,00	20.000,00	20.000,00	20.000,00
30.7424.12	Αποζημιώσεις ρυμ.επιφανειών στο ΠΑΤΗΜΑ ΙΙ	180.000,00	0,00	100.000,00	100.000,00	100.000,00
30.7424.25	Αποζημιώσεις ρυμοτομίας και επικειμένων απο πράξεις αναλογισμού (ΔΑΝΕΙΟ)	2.000,00	0,00	0,00	0,00	0,00
30.7424.27	Αποζημιώση απο πράξη αναλογισμού κοινόχρηστου χώρου για το Ο.Τ. 712B με φερόμενο ιδιοκτήτη τον κ. Μουζά	0,00	0,00	150.000,00	150.000,00	150.000,00
30.7424.28	Αποζημιώση απο πράξη αναλογισμού κοινόχρηστου χώρου στην οδό Ποταμού Καλαμά με φερόμενο ιδιοκτήτη τον κ. Αγορόπουλο	0,00	0,00	150.000,00	150.000,00	150.000,00
	<b>ΣΥΝΟΛΟ 7424</b>	<b>229.000,00</b>	<b>0,00</b>	<b>470.000,00</b>	<b>470.000,00</b>	<b>470.000,00</b>
	<b>ΣΥΝΟΛΟ 742</b>	<b>229.000,00</b>	<b>0,00</b>	<b>470.000,00</b>	<b>470.000,00</b>	<b>470.000,00</b>
	<b>ΣΥΝΟΛΟ 74</b>	<b>1.012.480,17</b>	<b>22.764,38</b>	<b>1.060.378,83</b>	<b>1.060.378,83</b>	<b>1.060.378,83</b>
	<b>ΣΥΝΟΛΟ 7</b>	<b>4.311.592,08</b>	<b>272.770,74</b>	<b>3.569.480,05</b>	<b>3.569.480,05</b>	<b>3.569.480,05</b>
	<b>ΣΥΝΟΛΟ ΥΠΗΡΕΣΙΑΣ 30</b>	<b>4.311.592,08</b>	<b>272.770,74</b>	<b>3.569.480,05</b>	<b>3.569.480,05</b>	<b>3.569.480,05</b>

ΥΠΗΡΕΣΙΑ : 35 Υπηρεσίες πρασίνου

7	<b>ΚΕΦΑΛΑΙΟ Β: ΕΠΕΝΔΥΣΕΙΣ (ανάλυση ανά υπηρεσία)</b>
71	<b>ΑΓΟΡΕΣ ΚΤΙΡΙΩΝ ΤΕΧΝΙΚΩΝ ΕΡΓΩΝ ΚΑΙ ΠΡΟΜΗΘΕΙΕΣ ΠΑΓΙΩΝ</b>
713	<b>ΠΡΟΜΗΘΕΙΕΣ ΠΑΓΙΩΝ</b>
7131	ΜΗΧΑΝΗΜΑΤΑ ΚΑΙ ΛΟΙΠΟΣ ΕΞΟΠΛΙΣΜΟΣ
35.7131.01	Προμήθεια και εγκατάσταση αντλητικών συγκροτημάτων για συντριβάνια και διάφορες γεωτρήσεις του Δήμου μας

## ΜΕΡΟΣ ΙΙ : ΠΡΟΫΠΟΛΟΓΙΣΜΟΣ ΔΑΠΑΝΩΝ (Ανάλυση)

=====

ΚΩΔΙΚΟΣ	ΠΕΡΙΓΡΑΦΗ	ΠΡΟΗΓΟΥΜΕΝΟ ΟΙΚ. ΕΤΟΣ 2015		ΟΙΚ. ΕΤΟΣ 2016		ΔΙΑΜΟΡΦ/ΝΤΑ
		ΔΙΑΜΟΡΦ/ΝΤΑ	ΕΝΤΑΛΘΕΝΤΑ	ΨΗΦΙΣΘΕΝΤΑ	ΕΓΚΡΙΘΕΝΤΑ	
35.7131.03	Προμήθεια μηχανημάτων (χορτοκοπτικά και χλοοκοπτικά, αλυσσοπρίονα κλπ)	15.000,00	10.140,12	0,00	0,00	0,00
	<b>ΣΥΝΟΛΟ 7131</b>	<b>35.000,00</b>	<b>24.285,12</b>	<b>0,00</b>	<b>0,00</b>	<b>0,00</b>
7135	ΛΟΙΠΟΣ ΕΞΟΠΛΙΣΜΟΣ					
35.7135.01	Προμήθεια γεννητριών για την Πολιτική Προστασία	0,00	0,00	5.000,00	5.000,00	5.000,00
	<b>ΣΥΝΟΛΟ 7135</b>	<b>0,00</b>	<b>0,00</b>	<b>5.000,00</b>	<b>5.000,00</b>	<b>5.000,00</b>
	<b>ΣΥΝΟΛΟ 713</b>	<b>35.000,00</b>	<b>24.285,12</b>	<b>5.000,00</b>	<b>5.000,00</b>	<b>5.000,00</b>
	<b>ΣΥΝΟΛΟ 71</b>	<b>35.000,00</b>	<b>24.285,12</b>	<b>5.000,00</b>	<b>5.000,00</b>	<b>5.000,00</b>
<b>73</b>	<b>Έργα</b>					
<b>733</b>	<b>ΕΠΙΣΚΕΥΕΣ ΚΑΙ ΣΥΝΤΗΡΗΣΕΙΣ ΠΑΓΙΩΝ ΕΓΚΑΤΑΣΤΑΣΕΩΝ ΚΟΝΗΣ ΧΡΗΣΕΩΣ</b>					
7336	ΛΟΙΠΕΣ ΜΟΝΙΜΕΣ ΕΓΚΑΤΑΣΤΑΣΕΙΣ ΚΟΝΗΣ ΧΡΗΣΕΩΣ					
35.7336.36	Συνεχιζόμενο εκριζώσεις δέντρων και αποκατάσταση της πλακόστρωσης Α.Μ. 2/2014	27.000,00	13.849,41	7.797,08	7.797,08	7.797,08
	<b>ΣΥΝΟΛΟ 7336</b>	<b>27.000,00</b>	<b>13.849,41</b>	<b>7.797,08</b>	<b>7.797,08</b>	<b>7.797,08</b>
	<b>ΣΥΝΟΛΟ 733</b>	<b>27.000,00</b>	<b>13.849,41</b>	<b>7.797,08</b>	<b>7.797,08</b>	<b>7.797,08</b>
	<b>ΣΥΝΟΛΟ 73</b>	<b>27.000,00</b>	<b>13.849,41</b>	<b>7.797,08</b>	<b>7.797,08</b>	<b>7.797,08</b>
	<b>ΣΥΝΟΛΟ 7</b>	<b>62.000,00</b>	<b>38.134,53</b>	<b>12.797,08</b>	<b>12.797,08</b>	<b>12.797,08</b>
	<b>ΣΥΝΟΛΟ ΥΠΗΡΕΣΙΑΣ 35</b>	<b>62.000,00</b>	<b>38.134,53</b>	<b>12.797,08</b>	<b>12.797,08</b>	<b>12.797,08</b>
<b>ΥΠΗΡΕΣΙΑ : 45</b>	<b>Υπηρεσία νεκροταφείων</b>					
<b>7</b>	<b>ΚΕΦΑΛΑΙΟ Β: ΕΠΕΝΔΥΣΕΙΣ (ανάλυση ανά υπηρεσία)</b>					
<b>71</b>	<b>ΑΓΟΡΕΣ ΚΤΙΡΙΩΝ ΤΕΧΝΙΚΩΝ ΕΡΓΩΝ ΚΑΙ ΠΡΟΜΗΘΕΙΕΣ ΠΑΓΙΩΝ</b>					
<b>713</b>	<b>ΠΡΟΜΗΘΕΙΕΣ ΠΑΓΙΩΝ</b>					
7132	ΜΕΤΑΦΟΡΙΚΑ ΜΕΣΑ					
45.7132.01	Προμήθεια μικρού φορτηγού αυτοκινήτου	10.000,00	0,00	0,00	0,00	0,00
	<b>ΣΥΝΟΛΟ 7132</b>	<b>10.000,00</b>	<b>0,00</b>	<b>0,00</b>	<b>0,00</b>	<b>0,00</b>

## ΜΕΡΟΣ ΙΙ : ΠΡΟΫΠΟΛΟΓΙΣΜΟΣ ΔΑΠΑΝΩΝ (Ανάλυση)

=====

ΚΩΔΙΚΟΣ	ΠΕΡΙΓΡΑΦΗ	ΠΡΟΗΓΟΥΜΕΝΟ ΟΙΚ. ΕΤΟΣ 2015		ΟΙΚ. ΕΤΟΣ 2016		ΔΙΑΜΟΡΦ/ΝΤΑ
		ΔΙΑΜΟΡΦ/ΝΤΑ	ΕΝΤΑΛΛΟΝΤΑ	ΨΗΦΙΣΘΕΝΤΑ	ΕΓΚΡΙΘΕΝΤΑ	
45.7133	Προμήθεια επίπλων και σκευών	5.250,00	0,00	3.000,00	3.000,00	3.000,00
7135	ΛΟΙΠΟΣ ΕΞΟΠΛΙΣΜΟΣ					
45.7135.01	Προμήθεια κλειστού κυκλώματος παρακολούθησης για όλο το χώρο του νεκροταφείου (συν.2015)	30.000,00	0,00	10.883,29	10.883,29	10.883,29
	<b>ΣΥΝΟΛΟ 7135</b>	<b>30.000,00</b>	<b>0,00</b>	<b>10.883,29</b>	<b>10.883,29</b>	<b>10.883,29</b>
	<b>ΣΥΝΟΛΟ 713</b>	<b>45.250,00</b>	<b>0,00</b>	<b>13.883,29</b>	<b>13.883,29</b>	<b>13.883,29</b>
	<b>ΣΥΝΟΛΟ 71</b>	<b>45.250,00</b>	<b>0,00</b>	<b>13.883,29</b>	<b>13.883,29</b>	<b>13.883,29</b>
<b>73</b>	<b>Έργα</b>					
<b>731</b>	<b>ΔΑΠΑΝΕΣ ΚΑΤΑΣΚΕΥΗΣ ΚΤΙΡΙΩΝ, ΕΡΓΩΝ ΙΔΙΟΚΤΗΣΙΑΣ ΔΗΜΟΥ</b>					
7312	ΔΑΠΑΝΕΣ ΚΑΤΑΣΚΕΥΗΣ ΤΕΧΝΙΚΩΝ ΕΡΓΩΝ ΥΔΡΕΥΣΗΣ, ΑΡΔΕΥΣΗΣ, ΚΑΙ ΑΠΟΧΕΤΕΥΣΗΣ					
45.7312.01	Κατασκευή αγωγού ομβρίων επι της οδού Τήνου για την περιοχή γύρω απο το Κοιμητήριο	98.440,00	0,00	0,00	0,00	0,00
	<b>ΣΥΝΟΛΟ 7312</b>	<b>98.440,00</b>	<b>0,00</b>	<b>0,00</b>	<b>0,00</b>	<b>0,00</b>
	<b>ΣΥΝΟΛΟ 731</b>	<b>98.440,00</b>	<b>0,00</b>	<b>0,00</b>	<b>0,00</b>	<b>0,00</b>
<b>732</b>	<b>ΔΑΠΑΝΕΣ ΚΑΤΑΣΚΕΥΗΣ ΠΑΓΙΩΝ (ΜΟΝΙΜΩΝ) ΕΓΚΑΤΑΣΤΑΣΕΩΝ ΚΟΙΝΗΣ ΧΡΗΣΗΣ</b>					
7326	ΛΟΙΠΕΣ ΕΓΚΑΤΑΣΤΑΣΕΙΣ ΚΟΙΝΗΣ ΧΡΗΣΗΣ					
45.7326.01	Έργο συντηρήσεων και διαμορφώσεων εντός του κοιμητηρίου (Προϋπ. 200.000,00€)	134.000,00	0,00	170.000,00	170.000,00	170.000,00
	<b>ΣΥΝΟΛΟ 7326</b>	<b>134.000,00</b>	<b>0,00</b>	<b>170.000,00</b>	<b>170.000,00</b>	<b>170.000,00</b>
	<b>ΣΥΝΟΛΟ 732</b>	<b>134.000,00</b>	<b>0,00</b>	<b>170.000,00</b>	<b>170.000,00</b>	<b>170.000,00</b>
	<b>ΣΥΝΟΛΟ 73</b>	<b>232.440,00</b>	<b>0,00</b>	<b>170.000,00</b>	<b>170.000,00</b>	<b>170.000,00</b>
<b>74</b>	<b>ΜΕΛΕΤΕΣ, ΕΡΕΥΝΕΣ, ΠΕΙΡΑΜΑΤΙΚΕΣ ΕΡΓΑΣΙΕΣ ΚΑΙ ΕΙΔΙΚΕΣ ΔΑΠΑΝΕΣ</b>					
<b>741</b>	<b>ΜΕΛΕΤΕΣ, ΕΡΕΥΝΕΣ ΚΑΙ ΠΕΙΡΑΜΑΤΙΚΕΣ ΕΡΓΑΣΙΕΣ</b>					
7412	ΜΕΛΕΤΕΣ ΚΑΙ ΕΡΕΥΝΕΣ ΓΙΑ ΚΑΤΑΣΚΕΥΕΣ ΚΑΙ ΕΠΕΚΤΑΣΗ ΤΕΧΝΙΚΩΝ ΕΡΓΩΝ (ΠΛΗΝ ΚΤΙΡΙΩΝ)					

**ΜΕΡΟΣ ΙΙ : ΠΡΟΫΠΟΛΟΓΙΣΜΟΣ ΔΑΠΑΝΩΝ (Ανάλυση)**

=====

ΚΩΔΙΚΟΣ	ΠΕΡΙΓΡΑΦΗ	ΠΡΟΗΓΟΥΜΕΝΟ ΟΙΚ. ΕΤΟΣ 2015		ΟΙΚ. ΕΤΟΣ 2016		ΔΙΑΜΟΡΦ/ΝΤΑ
		ΔΙΑΜΟΡΦ/ΝΤΑ	ΕΝΤΑΛΛΟΓΕΝΤΑ	ΨΗΦΙΣΘΕΝΤΑ	ΕΓΚΡΙΘΕΝΤΑ	
45.7412.41	Μελέτη γεωλογικής καταλληλότητας για την επέκταση του ρυμοτομικού πέριξ του Νεκροταφείου	0,00	0,00	3.484,28	3.484,28	3.484,28
	<b>ΣΥΝΟΛΟ 7412</b>	<b>0,00</b>	<b>0,00</b>	<b>3.484,28</b>	<b>3.484,28</b>	<b>3.484,28</b>
7413	ΛΟΙΠΕΣ ΜΕΛΕΤΕΣ					
45.7413.01	Μελέτη συντήρησης και διαμορφώσεων εντός του κοιμητηρίου	5.500,00	0,00	5.500,00	5.500,00	5.500,00
	<b>ΣΥΝΟΛΟ 7413</b>	<b>5.500,00</b>	<b>0,00</b>	<b>5.500,00</b>	<b>5.500,00</b>	<b>5.500,00</b>
	<b>ΣΥΝΟΛΟ 741</b>	<b>5.500,00</b>	<b>0,00</b>	<b>8.984,28</b>	<b>8.984,28</b>	<b>8.984,28</b>
	<b>ΣΥΝΟΛΟ 74</b>	<b>5.500,00</b>	<b>0,00</b>	<b>8.984,28</b>	<b>8.984,28</b>	<b>8.984,28</b>
	<b>ΣΥΝΟΛΟ 7</b>	<b>283.190,00</b>	<b>0,00</b>	<b>192.867,57</b>	<b>192.867,57</b>	<b>192.867,57</b>
	<b>ΣΥΝΟΛΟ ΥΠΗΡΕΣΙΑΣ 45</b>	<b>283.190,00</b>	<b>0,00</b>	<b>192.867,57</b>	<b>192.867,57</b>	<b>192.867,57</b>

ΥΠΗΡΕΣΙΑ : 61 Υπηρεσίες Πολιτισμού και Αθλητισμού (Έργα και δράσεις χρηματ/νες απο ΠΔΕ)

7	<b>ΚΕΦΑΛΑΙΟ Β: ΕΠΕΝΔΥΣΕΙΣ (ανάλυση ανά υπηρεσία)</b>					
73	<b>Έργα</b>					
732	<b>ΔΑΠΑΝΕΣ ΚΑΤΑΣΚΕΥΗΣ ΠΑΓΙΩΝ (ΜΟΝΙΜΩΝ) ΕΓΚΑΤΑΣΤΑΣΕΩΝ ΚΟΙΝΗΣ ΧΡΗΣΗΣ</b>					
7321	<b>ΚΤΙΡΙΑΚΕΣ ΕΓΚΑΤΑΣΤΑΣΕΙΣ ΚΟΙΝΗΣ ΧΡΗΣΗΣ</b>					
61.7321.25	Συνεχιζόμενο έργο μελέτη – κατασκευή παιδικού Σταθμού 100 θέσεων στο ΟΤ 1111 του Δήμου Χαλανδρίου (ΠΕΠ ΑΤΤΙΚΗΣ 2007-2013)	0,00	0,00	164.179,88	164.179,88	164.179,88
61.7321.26	Συνεχιζόμενο έργο κατασκευή Παιδικού Σταθμού στο Πάτημα ΙΙ του Δήμου Χαλανδρίου (ΠΕΠ ΑΤΤΙΚΗΣ 2007-2013) Α.Μ. 8/2012	0,00	0,00	39.842,84	39.842,84	39.842,84

**ΜΕΡΟΣ ΙΙ : ΠΡΟΫΠΟΛΟΓΙΣΜΟΣ ΔΑΠΑΝΩΝ (Ανάλυση)**

=====

ΚΩΔΙΚΟΣ	ΠΕΡΙΓΡΑΦΗ	ΠΡΟΗΓΟΥΜΕΝΟ ΟΙΚ. ΕΤΟΣ 2015		ΟΙΚ. ΕΤΟΣ 2016		ΔΙΑΜΟΡΦ/ΝΤΑ
		ΔΙΑΜΟΡΦ/ΝΤΑ	ΕΝΤΑΛΛΟΝΤΑ	ΨΗΦΙΣΘΕΝΤΑ	ΕΓΚΡΙΘΕΝΤΑ	
61.7321.31	Προμήθεια εξοπλισμού για την λειτουργία του παιδικού Σταθμού 100 θέσεων στο ΟΤ 1111 του Δήμου Χαλανδρίου (ΠΕΠ ΑΤΤΙΚΗΣ 2007-2013)	0,00	0,00	73.799,02	73.799,02	73.799,02
61.7321.32	Προμήθεια εξοπλισμού για την λειτουργία του παιδικού Σταθμού στο Πάτημα ΙΙ του Δήμου Χαλανδρίου (ΠΕΠ ΑΤΤΙΚΗΣ 2007-2013)	0,00	0,00	73.794,65	73.794,65	73.794,65
	<b>ΣΥΝΟΛΟ 7321</b>	<b>0,00</b>	<b>0,00</b>	<b>351.616,39</b>	<b>351.616,39</b>	<b>351.616,39</b>
	<b>ΣΥΝΟΛΟ 732</b>	<b>0,00</b>	<b>0,00</b>	<b>351.616,39</b>	<b>351.616,39</b>	<b>351.616,39</b>
	<b>ΣΥΝΟΛΟ 73</b>	<b>0,00</b>	<b>0,00</b>	<b>351.616,39</b>	<b>351.616,39</b>	<b>351.616,39</b>
	<b>ΣΥΝΟΛΟ 7</b>	<b>0,00</b>	<b>0,00</b>	<b>351.616,39</b>	<b>351.616,39</b>	<b>351.616,39</b>
	<b>ΣΥΝΟΛΟ ΥΠΗΡΕΣΙΑΣ 61</b>	<b>0,00</b>	<b>0,00</b>	<b>351.616,39</b>	<b>351.616,39</b>	<b>351.616,39</b>
<b>ΥΠΗΡΕΣΙΑ : 63</b>	<b>Υπηρεσίες Υδρευσης Αρδευσης Αποχέτευσης (Έργα και δράσεις χρηματ/νες απο ΠΔΕ)</b>					
<b>7</b>	<b>ΚΕΦΑΛΑΙΟ Β: ΕΠΕΝΔΥΣΕΙΣ (ανάλυση ανά υπηρεσία)</b>					
<b>73</b>	<b>Έργα</b>					
<b>734</b>	<b>ΕΡΓΑ ΚΑΙ ΔΡΑΣΕΙΣ ΑΠΟ ΧΡΗΜΑΤΟΔΟΤΗΣΕΙΣ ΤΟΥ ΕΘΝΙΚΟΥ ΠΛΑΙΣΙΟΥ ΑΝΑΦΟΡΑΣ (ΕΣΠΑ)</b>					
7341	ΕΡΓΑ ΚΑΙ ΔΡΑΣΕΙΣ ΑΠΟ ΧΡΗΜΑΤΟΔΟΤΗΣΕΙΣ ΤΟΥ ΕΘΝΙΚΟΥ ΠΛΑΙΣΙΟΥ ΑΝΑΦΟΡΑΣ (ΕΣΠΑ)					
63.7341.11	Συνεχιζόμενο κατασκευή αγωγών ακαθαρτών και εξωτερικών συνδέσεων στη περιοχή Πάτημα ΙΙ του Δήμου Χαλανδρίου (ΕΣΠΑ-ΤΑΚΤΙΚΑ)	0,00	0,00	59.054,21	59.054,21	59.054,21
	<b>ΣΥΝΟΛΟ 7341</b>	<b>0,00</b>	<b>0,00</b>	<b>59.054,21</b>	<b>59.054,21</b>	<b>59.054,21</b>
	<b>ΣΥΝΟΛΟ 734</b>	<b>0,00</b>	<b>0,00</b>	<b>59.054,21</b>	<b>59.054,21</b>	<b>59.054,21</b>
	<b>ΣΥΝΟΛΟ 73</b>	<b>0,00</b>	<b>0,00</b>	<b>59.054,21</b>	<b>59.054,21</b>	<b>59.054,21</b>

**ΜΕΡΟΣ ΙΙ : ΠΡΟΫΠΟΛΟΓΙΣΜΟΣ ΔΑΠΑΝΩΝ (Ανάλυση)**

=====

ΚΩΔΙΚΟΣ	ΠΕΡΙΓΡΑΦΗ	ΠΡΟΗΓΟΥΜΕΝΟ ΟΙΚ. ΕΤΟΣ 2015		ΟΙΚ. ΕΤΟΣ 2016		ΔΙΑΜΟΡΦ/ΝΤΑ
		ΔΙΑΜΟΡΦ/ΝΤΑ	ΕΝΤΑΛΘΕΝΤΑ	ΨΗΦΙΣΘΕΝΤΑ	ΕΓΚΡΙΘΕΝΤΑ	
	ΣΥΝΟΛΟ 7	0,00	0,00	59.054,21	59.054,21	59.054,21
	ΣΥΝΟΛΟ ΥΠΗΡΕΣΙΑΣ 63	0,00	0,00	59.054,21	59.054,21	59.054,21



**ΜΕΡΟΣ ΙΙ : ΠΡΟΫΠΟΛΟΓΙΣΜΟΣ ΔΑΠΑΝΩΝ (Ανάλυση)**

=====

ΚΩΔΙΚΟΣ	ΠΕΡΙΓΡΑΦΗ	ΠΡΟΗΓΟΥΜΕΝΟ ΟΙΚ. ΕΤΟΣ 2015		ΟΙΚ. ΕΤΟΣ 2016		ΔΙΑΜΟΦ/ΝΤΑ
		ΔΙΑΜΟΦ/ΝΤΑ	ΕΝΤΑΛΛΕΟΝΤΑ	ΨΗΦΙΣΘΕΝΤΑ	ΕΓΚΡΙΘΕΝΤΑ	
<b>ΚΕΦΑΛΑΙΟ Γ: ΠΛΗΡΩΜΕΣ Π.Ο.Ε. &amp; ΛΟΙΠΕΣ ΑΠΟΔΟΣΕΙΣ ΚΑΙ ΠΡΟΒΛΕΨΕΙΣ</b>						
8	ΠΛΗΡΩΜΕΣ Π.Ο.Ε. & ΛΟΙΠΕΣ ΑΠΟΔΟΣΕΙΣ & ΠΡΟΒΛΕΨΕΙΣ					
81	ΠΛΗΡΩΜΕΣ ΥΠΟΧΡΕΩΣΕΩΝ ΠΟΕ					
811	ΠΛΗΡΩΜΕΣ ΥΠΟΧΡΕΩΣΕΩΝ ΛΕΙΤΟΥΡΓΙΚΩΝ ΔΑΠΑΝΩΝ (ΠΟΕ)					
8113	ΑΜΟΙΒΕΣ ΚΑΙ ΕΞΟΔΑ ΤΡΙΤΩΝ ΠΑΡΟΧΕΣ ΤΡΙΤΩΝ					
00.8113.03	Αμοιβές και έξοδα τρίτων παροχές τρίτων(οφειλές στον ΟΤΕ)	0,00	0,00	2.136,49	2.136,49	2.136,49
00.8113.06	Αμοιβές και έξοδα τρίτων παροχές τρίτων(οφειλές από δικηγόρους)	0,00	0,00	15.564,47	15.564,47	15.564,47
00.8113.07	Αμοιβές και έξοδα τρίτων παροχές τρίτων(Οφειλές από παροχή υπηρεσιών)	0,00	0,00	33.832,20	33.832,20	33.832,20
	<b>ΣΥΝΟΛΟ 8113</b>	<b>0,00</b>	<b>0,00</b>	<b>51.533,16</b>	<b>51.533,16</b>	<b>51.533,16</b>
00.8116	Δαπάνες προμήθειας αναλωσίμων (ΠΟΕ)	0,00	0,00	26.644,22	26.644,22	26.644,22
8117	ΛΟΙΠΑ ΕΞΟΔΑ					
00.8117.01	Λοιπά έξοδα (ΠΟΕ)	0,00	0,00	129.149,88	129.149,88	129.149,88
00.8117.02	Λοιπά έξοδα (ΠΟΕ Αποζ.από τελεσίδικες δικαστικές αποφάσεις)	0,00	0,00	61.814,49	61.814,49	61.814,49
	<b>ΣΥΝΟΛΟ 8117</b>	<b>0,00</b>	<b>0,00</b>	<b>190.964,37</b>	<b>190.964,37</b>	<b>190.964,37</b>
	<b>ΣΥΝΟΛΟ 811</b>	<b>0,00</b>	<b>0,00</b>	<b>269.141,75</b>	<b>269.141,75</b>	<b>269.141,75</b>
	<b>ΣΥΝΟΛΟ 81</b>	<b>0,00</b>	<b>0,00</b>	<b>269.141,75</b>	<b>269.141,75</b>	<b>269.141,75</b>
	<b>ΣΥΝΟΛΟ 8</b>	<b>0,00</b>	<b>0,00</b>	<b>269.141,75</b>	<b>269.141,75</b>	<b>269.141,75</b>

8	ΠΛΗΡΩΜΕΣ Π.Ο.Ε. & ΛΟΙΠΕΣ ΑΠΟΔΟΣΕΙΣ & ΠΡΟΒΛΕΨΕΙΣ					
81	ΠΛΗΡΩΜΕΣ ΥΠΟΧΡΕΩΣΕΩΝ ΠΟΕ					
811	ΠΛΗΡΩΜΕΣ ΥΠΟΧΡΕΩΣΕΩΝ ΛΕΙΤΟΥΡΓΙΚΩΝ ΔΑΠΑΝΩΝ (ΠΟΕ)					
8113	ΑΜΟΙΒΕΣ ΚΑΙ ΕΞΟΔΑ ΤΡΙΤΩΝ ΠΑΡΟΧΕΣ ΤΡΙΤΩΝ					

## ΜΕΡΟΣ ΙΙ : ΠΡΟΫΠΟΛΟΓΙΣΜΟΣ ΔΑΠΑΝΩΝ (Ανάλυση)

=====

ΚΩΔΙΚΟΣ	ΠΕΡΙΓΡΑΦΗ	ΠΡΟΗΓΟΥΜΕΝΟ ΟΙΚ. ΕΤΟΣ 2015		ΟΙΚ. ΕΤΟΣ 2016		ΔΙΑΜΟΦ/ΝΤΑ
		ΔΙΑΜΟΦ/ΝΤΑ	ΕΝΤΑΛΘΕΝΤΑ	ΨΗΦΙΣΘΕΝΤΑ	ΕΓΚΡΙΘΕΝΤΑ	
10.8113.07	Αμοιβές και έξοδα τρίτων παροχές τρίτων (Οφειλές από παροχή υπηρεσιών)	0,00	0,00	79.264,49	79.264,49	79.264,49
10.8113.09	Αμοιβές και έξοδα τρίτων παροχές τρίτων (Οφειλές από μισθώματα κτιρίων)	0,00	0,00	337.843,85	337.843,85	337.843,85
	<b>ΣΥΝΟΛΟ 8113</b>	<b>0,00</b>	<b>0,00</b>	<b>417.108,34</b>	<b>417.108,34</b>	<b>417.108,34</b>
10.8116	Δαπάνες προμήθειας αναλωσίμων (ΠΟΕ)	0,00	0,00	57.276,98	57.276,98	57.276,98
	<b>ΣΥΝΟΛΟ 811</b>	<b>0,00</b>	<b>0,00</b>	<b>474.385,32</b>	<b>474.385,32</b>	<b>474.385,32</b>
<b>812</b>	<b>ΠΛΗΡΩΜΕΣ ΕΠΕΝΔΥΤΙΚΩΝ ΔΑΠΑΝΩΝ (ΠΟΕ)</b>					
10.8122	Έργα (ΠΟΕ)	0,00	0,00	3.617,05	3.617,05	3.617,05
	<b>ΣΥΝΟΛΟ 812</b>	<b>0,00</b>	<b>0,00</b>	<b>3.617,05</b>	<b>3.617,05</b>	<b>3.617,05</b>
	<b>ΣΥΝΟΛΟ 81</b>	<b>0,00</b>	<b>0,00</b>	<b>478.002,37</b>	<b>478.002,37</b>	<b>478.002,37</b>
	<b>ΣΥΝΟΛΟ 8</b>	<b>0,00</b>	<b>0,00</b>	<b>478.002,37</b>	<b>478.002,37</b>	<b>478.002,37</b>
<b>8</b>	<b>ΠΛΗΡΩΜΕΣ Π.Ο.Ε. &amp; ΛΟΙΠΕΣ ΑΠΟΔΟΣΕΙΣ &amp; ΠΡΟΒΛΕΨΕΙΣ</b>					
<b>81</b>	<b>ΠΛΗΡΩΜΕΣ ΥΠΟΧΡΕΩΣΕΩΝ ΠΟΕ</b>					
<b>811</b>	<b>ΠΛΗΡΩΜΕΣ ΥΠΟΧΡΕΩΣΕΩΝ ΛΕΙΤΟΥΡΓΙΚΩΝ ΔΑΠΑΝΩΝ (ΠΟΕ)</b>					
8113	ΑΜΟΙΒΕΣ ΚΑΙ ΕΞΟΔΑ ΤΡΙΤΩΝ ΠΑΡΟΧΕΣ ΤΡΙΤΩΝ					
15.8113.07	Αμοιβές και έξοδα τρίτων παροχές τρίτων (Οφειλές από παροχή υπηρεσιών)	0,00	0,00	254.506,88	254.506,88	254.506,88
15.8113.13	Αμοιβές και έξοδα τρίτων παροχές τρίτων (Οφειλές από μισθώματα κτιρίων)	0,00	0,00	3.420,00	3.420,00	3.420,00
	<b>ΣΥΝΟΛΟ 8113</b>	<b>0,00</b>	<b>0,00</b>	<b>257.926,88</b>	<b>257.926,88</b>	<b>257.926,88</b>
8117	ΛΟΙΠΑ ΕΞΟΔΑ					
15.8117.01	Λοιπά έξοδα (ΠΟΕ)	0,00	0,00	1.419,83	1.419,83	1.419,83
	<b>ΣΥΝΟΛΟ 8117</b>	<b>0,00</b>	<b>0,00</b>	<b>1.419,83</b>	<b>1.419,83</b>	<b>1.419,83</b>
	<b>ΣΥΝΟΛΟ 811</b>	<b>0,00</b>	<b>0,00</b>	<b>259.346,71</b>	<b>259.346,71</b>	<b>259.346,71</b>
	<b>ΣΥΝΟΛΟ 81</b>	<b>0,00</b>	<b>0,00</b>	<b>259.346,71</b>	<b>259.346,71</b>	<b>259.346,71</b>

**ΜΕΡΟΣ ΙΙ : ΠΡΟΫΠΟΛΟΓΙΣΜΟΣ ΔΑΠΑΝΩΝ (Ανάλυση)**

=====

ΚΩΔΙΚΟΣ	ΠΕΡΙΓΡΑΦΗ	ΠΡΟΗΓΟΥΜΕΝΟ ΟΙΚ. ΕΤΟΣ 2015		ΟΙΚ. ΕΤΟΣ 2016		ΔΙΑΜΟΡΦ/ΝΤΑ
		ΔΙΑΜΟΡΦ/ΝΤΑ	ΕΝΤΑΛΘΕΝΤΑ	ΨΗΦΙΣΘΕΝΤΑ	ΕΓΚΡΙΘΕΝΤΑ	
	<b>ΣΥΝΟΛΟ 8</b>	<b>0,00</b>	<b>0,00</b>	<b>259.346,71</b>	<b>259.346,71</b>	<b>259.346,71</b>
<b>8</b>	<b>ΠΛΗΡΩΜΕΣ Π.Ο.Ε. &amp; ΛΟΙΠΕΣ</b>					
	<b>ΑΠΟΔΟΣΕΙΣ &amp; ΠΡΟΒΛΕΨΕΙΣ</b>					
<b>81</b>	<b>ΠΛΗΡΩΜΕΣ ΥΠΟΧΡΕΩΣΕΩΝ ΠΟΕ</b>					
<b>811</b>	<b>ΠΛΗΡΩΜΕΣ ΥΠΟΧΡΕΩΣΕΩΝ</b>					
	<b>ΛΕΙΤΟΥΡΓΙΚΩΝ ΔΑΠΑΝΩΝ (ΠΟΕ)</b>					
8113	ΑΜΟΙΒΕΣ ΚΑΙ ΕΞΟΔΑ ΤΡΙΤΩΝ ΠΑΡΟΧΕΣ ΤΡΙΤΩΝ					
20.8113.01	Αμοιβές και έξοδα τρίτων παροχές τρίτων (επισκευές αυτοκινήτων)	0,00	0,00	53.350,74	53.350,74	53.350,74
20.8113.07	Αμοιβές και έξοδα τρίτων παροχές τρίτων (Οφειλές από παροχή υπηρεσιών)	0,00	0,00	8.166,46	8.166,46	8.166,46
	<b>ΣΥΝΟΛΟ 8113</b>	<b>0,00</b>	<b>0,00</b>	<b>61.517,20</b>	<b>61.517,20</b>	<b>61.517,20</b>
20.8116	Δαπάνες προμήθειας αναλωσίμων (ΠΟΕ)	0,00	0,00	94.611,12	94.611,12	94.611,12
	<b>ΣΥΝΟΛΟ 811</b>	<b>0,00</b>	<b>0,00</b>	<b>156.128,32</b>	<b>156.128,32</b>	<b>156.128,32</b>
<b>812</b>	<b>ΠΛΗΡΩΜΕΣ ΕΠΕΝΔΥΤΙΚΩΝ ΔΑΠΑΝΩΝ (ΠΟΕ)</b>					
20.8121	Αγορές κτιρίων τεχνικών έργων και προμήθειες παγίων (ΠΟΕ)	0,00	0,00	6.047,91	6.047,91	6.047,91
	<b>ΣΥΝΟΛΟ 812</b>	<b>0,00</b>	<b>0,00</b>	<b>6.047,91</b>	<b>6.047,91</b>	<b>6.047,91</b>
	<b>ΣΥΝΟΛΟ 81</b>	<b>0,00</b>	<b>0,00</b>	<b>162.176,23</b>	<b>162.176,23</b>	<b>162.176,23</b>
	<b>ΣΥΝΟΛΟ 8</b>	<b>0,00</b>	<b>0,00</b>	<b>162.176,23</b>	<b>162.176,23</b>	<b>162.176,23</b>
<b>8</b>	<b>ΠΛΗΡΩΜΕΣ Π.Ο.Ε. &amp; ΛΟΙΠΕΣ</b>					
	<b>ΑΠΟΔΟΣΕΙΣ &amp; ΠΡΟΒΛΕΨΕΙΣ</b>					
<b>81</b>	<b>ΠΛΗΡΩΜΕΣ ΥΠΟΧΡΕΩΣΕΩΝ ΠΟΕ</b>					
<b>811</b>	<b>ΠΛΗΡΩΜΕΣ ΥΠΟΧΡΕΩΣΕΩΝ</b>					
	<b>ΛΕΙΤΟΥΡΓΙΚΩΝ ΔΑΠΑΝΩΝ (ΠΟΕ)</b>					
8113	ΑΜΟΙΒΕΣ ΚΑΙ ΕΞΟΔΑ ΤΡΙΤΩΝ ΠΑΡΟΧΕΣ ΤΡΙΤΩΝ					
30.8113.01	Αμοιβές και έξοδα τρίτων παροχές τρίτων (επισκευές αυτοκινήτων)	0,00	0,00	4.442,85	4.442,85	4.442,85

**ΜΕΡΟΣ ΙΙ : ΠΡΟΫΠΟΛΟΓΙΣΜΟΣ ΔΑΠΑΝΩΝ (Ανάλυση)**

=====

ΚΩΔΙΚΟΣ	ΠΕΡΙΓΡΑΦΗ	ΠΡΟΗΓΟΥΜΕΝΟ ΟΙΚ. ΕΤΟΣ 2015		ΟΙΚ. ΕΤΟΣ 2016		ΔΙΑΜΟΡΦ/ΝΤΑ
		ΔΙΑΜΟΡΦ/ΝΤΑ	ΕΝΤΑΛΛΟΝΤΑ	ΨΗΦΙΣΘΕΝΤΑ	ΕΓΚΡΙΘΕΝΤΑ	
30.8113.07	Αμοιβές και έξοδα τρίτων παροχές τρίτων (Οφειλές από παροχή υπηρεσιών)	0,00	0,00	23.694,70	23.694,70	23.694,70
	<b>ΣΥΝΟΛΟ 8113</b>	<b>0,00</b>	<b>0,00</b>	<b>28.137,55</b>	<b>28.137,55</b>	<b>28.137,55</b>
30.8116	Δαπάνες προμήθειας αναλωσίμων (ΠΟΕ)	0,00	0,00	33.848,41	33.848,41	33.848,41
8117	ΛΟΙΠΑ ΕΞΟΔΑ					
30.8117.01	Λοιπά έξοδα (ΠΟΕ)	0,00	0,00	12.179,81	12.179,81	12.179,81
	<b>ΣΥΝΟΛΟ 8117</b>	<b>0,00</b>	<b>0,00</b>	<b>12.179,81</b>	<b>12.179,81</b>	<b>12.179,81</b>
	<b>ΣΥΝΟΛΟ 811</b>	<b>0,00</b>	<b>0,00</b>	<b>74.165,77</b>	<b>74.165,77</b>	<b>74.165,77</b>
<b>812</b>	<b>ΠΛΗΡΩΜΕΣ ΕΠΕΝΔΥΤΙΚΩΝ ΔΑΠΑΝΩΝ (ΠΟΕ)</b>					
30.8122	Έργα (ΠΟΕ)	0,00	0,00	186.923,71	186.923,71	186.923,71
30.8123	Μελέτες έρευνες πειραματικές εργασίες και ειδικές δαπάνες(ΠΟΕ)	0,00	0,00	35.890,53	35.890,53	35.890,53
	<b>ΣΥΝΟΛΟ 812</b>	<b>0,00</b>	<b>0,00</b>	<b>222.814,24</b>	<b>222.814,24</b>	<b>222.814,24</b>
	<b>ΣΥΝΟΛΟ 81</b>	<b>0,00</b>	<b>0,00</b>	<b>296.980,01</b>	<b>296.980,01</b>	<b>296.980,01</b>
	<b>ΣΥΝΟΛΟ 8</b>	<b>0,00</b>	<b>0,00</b>	<b>296.980,01</b>	<b>296.980,01</b>	<b>296.980,01</b>
<b>8</b>	<b>ΠΛΗΡΩΜΕΣ Π.Ο.Ε. &amp; ΛΟΙΠΕΣ ΑΠΟΔΟΣΕΙΣ &amp; ΠΡΟΒΛΕΨΕΙΣ</b>					
<b>81</b>	<b>ΠΛΗΡΩΜΕΣ ΥΠΟΧΡΕΩΣΕΩΝ ΠΟΕ</b>					
<b>811</b>	<b>ΠΛΗΡΩΜΕΣ ΥΠΟΧΡΕΩΣΕΩΝ ΛΕΙΤΟΥΡΓΙΚΩΝ ΔΑΠΑΝΩΝ (ΠΟΕ)</b>					
8113	ΑΜΟΙΒΕΣ ΚΑΙ ΕΞΟΔΑ ΤΡΙΤΩΝ ΠΑΡΟΧΕΣ ΤΡΙΤΩΝ					
35.8113.01	Αμοιβές και έξοδα τρίτων παροχές τρίτων (επισκευές αυτοκινήτων)	0,00	0,00	378,13	378,13	378,13
	<b>ΣΥΝΟΛΟ 8113</b>	<b>0,00</b>	<b>0,00</b>	<b>378,13</b>	<b>378,13</b>	<b>378,13</b>
35.8116	Δαπάνες προμήθειας αναλωσίμων (ΠΟΕ)	0,00	0,00	21.232,07	21.232,07	21.232,07
	<b>ΣΥΝΟΛΟ 811</b>	<b>0,00</b>	<b>0,00</b>	<b>21.610,20</b>	<b>21.610,20</b>	<b>21.610,20</b>
	<b>ΣΥΝΟΛΟ 81</b>	<b>0,00</b>	<b>0,00</b>	<b>21.610,20</b>	<b>21.610,20</b>	<b>21.610,20</b>
	<b>ΣΥΝΟΛΟ 8</b>	<b>0,00</b>	<b>0,00</b>	<b>21.610,20</b>	<b>21.610,20</b>	<b>21.610,20</b>

## ΜΕΡΟΣ ΙΙ : ΠΡΟΫΠΟΛΟΓΙΣΜΟΣ ΔΑΠΑΝΩΝ (Ανάλυση)

=====

ΚΩΔΙΚΟΣ	ΠΕΡΙΓΡΑΦΗ	ΠΡΟΗΓΟΥΜΕΝΟ ΟΙΚ. ΕΤΟΣ 2015		ΟΙΚ. ΕΤΟΣ 2016		ΔΙΑΜΟΡΦ/ΝΤΑ
		ΔΙΑΜΟΡΦ/ΝΤΑ	ΕΝΤΑΛΛΕΟΝΤΑ	ΨΗΦΙΣΘΕΝΤΑ	ΕΓΚΡΙΘΕΝΤΑ	
<b>8</b>	<b>ΠΛΗΡΩΜΕΣ Π.Ο.Ε. &amp; ΛΟΙΠΕΣ</b>					
	<b>ΑΠΟΔΟΣΕΙΣ &amp; ΠΡΟΒΛΕΨΕΙΣ</b>					
<b>81</b>	<b>ΠΛΗΡΩΜΕΣ ΥΠΟΧΡΕΩΣΕΩΝ ΠΟΕ</b>					
<b>811</b>	<b>ΠΛΗΡΩΜΕΣ ΥΠΟΧΡΕΩΣΕΩΝ</b>					
	<b>ΛΕΙΤΟΥΡΓΙΚΩΝ ΔΑΠΑΝΩΝ (ΠΟΕ)</b>					
8113	ΑΜΟΙΒΕΣ ΚΑΙ ΕΒΟΔΑ ΤΡΙΤΩΝ ΠΑΡΟΧΕΣ ΤΡΙΤΩΝ					
45.8113.07	Αμοιβές και έξοδα τρίτων παροχές τρίτων (Οφειλές από παροχή υπηρεσιών)	0,00	0,00	159,90	159,90	159,90
	<b>ΣΥΝΟΛΟ 8113</b>	<b>0,00</b>	<b>0,00</b>	<b>159,90</b>	<b>159,90</b>	<b>159,90</b>
45.8116	Δαπάνες προμήθειας αναλωσίμων (ΠΟΕ)	0,00	0,00	6.029,38	6.029,38	6.029,38
	<b>ΣΥΝΟΛΟ 811</b>	<b>0,00</b>	<b>0,00</b>	<b>6.189,28</b>	<b>6.189,28</b>	<b>6.189,28</b>
	<b>ΣΥΝΟΛΟ 81</b>	<b>0,00</b>	<b>0,00</b>	<b>6.189,28</b>	<b>6.189,28</b>	<b>6.189,28</b>
	<b>ΣΥΝΟΛΟ 8</b>	<b>0,00</b>	<b>0,00</b>	<b>6.189,28</b>	<b>6.189,28</b>	<b>6.189,28</b>
<b>8</b>	<b>ΠΛΗΡΩΜΕΣ Π.Ο.Ε. &amp; ΛΟΙΠΕΣ</b>					
	<b>ΑΠΟΔΟΣΕΙΣ &amp; ΠΡΟΒΛΕΨΕΙΣ</b>					
<b>81</b>	<b>ΠΛΗΡΩΜΕΣ ΥΠΟΧΡΕΩΣΕΩΝ ΠΟΕ</b>					
<b>811</b>	<b>ΠΛΗΡΩΜΕΣ ΥΠΟΧΡΕΩΣΕΩΝ</b>					
	<b>ΛΕΙΤΟΥΡΓΙΚΩΝ ΔΑΠΑΝΩΝ (ΠΟΕ)</b>					
8111	ΑΜΟΙΒΕΣ ΚΑΙ ΕΒΟΔΑ ΠΡΟΣΩΠΙΚΟΥ					
80.8111.01	Αμοιβές και έξοδα προσωπικού.	73.000,00	68.797,26	0,00	0,00	0,00
80.8111.02	Αποζημίωση σε χρήμα της παροχής γάλακτος των δικαιούχων υπαλλήλων του Δήμου μας (ΚΥΑ53361/2006-ΦΕΚ1503/Β όπως αυτή τροποποιήθηκε από την ΚΥΑ36586/2007-ΦΕΚ1323/Β και την ΚΥΑ31119/2008-ΦΕΚ990/Β) όπου υπολογίσθηκε σύμφωνα με την παρ.Η του ΦΕΚ441/Β	108.463,55	108.075,80	0,00	0,00	0,00
80.8111.03	Εργοδοτική εισφορά ΠΟΕ υπέρ ΙΚΑ	8.500,00	7.244,73	0,00	0,00	0,00
80.8111.04	Εργοδοτική εισφορά ΠΟΕ υπέρ ΤΥΔΚΥ	4.500,00	4.027,70	0,00	0,00	0,00
80.8111.06	Εργοδοτική εισφορά ΠΟΕ υπέρ ΚΥΤ	3.000,00	426,36	0,00	0,00	0,00

## ΜΕΡΟΣ ΙΙ : ΠΡΟΫΠΟΛΟΓΙΣΜΟΣ ΔΑΠΑΝΩΝ (Ανάλυση)

=====

ΚΩΔΙΚΟΣ	ΠΕΡΙΓΡΑΦΗ	ΠΡΟΗΓΟΥΜΕΝΟ ΟΙΚ. ΕΤΟΣ 2015		ΟΙΚ. ΕΤΟΣ 2016		ΔΙΑΜΟΦ/ΝΤΑ
		ΔΙΑΜΟΦ/ΝΤΑ	ΕΝΤΑΛΛΕΟΝΤΑ	ΨΗΦΙΣΘΕΝΤΑ	ΕΓΚΡΙΘΕΝΤΑ	
80.8111.07	Εργοδοτική εισφορά ΠΟΕ υπέρ ΟΠΑΔ	700,00	5,25	0,00	0,00	0,00
80.8111.08	Εργοδοτική εισφορά ΠΟΕ υπέρ ΤΕΑΔΥ Δημοσίου	500,00	3,08	0,00	0,00	0,00
80.8111.12	Εργοδοτική εισφορά ΠΟΕ υπέρ ΤΕΑΔΥ	2.000,00	976,75	0,00	0,00	0,00
80.8111.16	Εργοδοτική εισφορά ΠΟΕ υπέρ ΤΣΜΕΔΕ	500,00	0,00	0,00	0,00	0,00
80.8111.17	Οφειλή στο Β' ΤΑΜΕΙΟ ΕΙΣΠΡΑΞΕΩΝ ΕΣΟΔΩΝ ΙΚΑ ΑΘΗΝΑΣ (πρώην ΕΥΡΥΠΙΔΗΣ)	32.659,30	13.898,82	5.019,60	5.019,60	5.019,60
80.8111.19	Εργοδοτική εισφορά ΠΟΕ υπέρ ΤΣΑΥ	4.500,00	0,00	0,00	0,00	0,00
80.8111.20	Οφειλή στο Β' Περιφερειακό ΙΚΑ Αθήνας (Κ.Α.Π.Η.)	2.500,00	0,00	0,00	0,00	0,00
80.8111.21	Οφειλή προς το Ε.Τ.Α.Α. Τομέας Υγειονομικών	50.000,00	0,00	0,00	0,00	0,00
	<b>ΣΥΝΟΛΟ 8111</b>	<b>290.822,85</b>	<b>203.455,75</b>	<b>5.019,60</b>	<b>5.019,60</b>	<b>5.019,60</b>
80.8112	Αμοιβές αιρετών αρχόντων και τρίτων	3.600,00	1.079,40	0,00	0,00	0,00
8113	ΑΜΟΙΒΕΣ ΚΑΙ ΕΞΟΔΑ ΤΡΙΤΩΝ ΠΑΡΟΧΕΣ ΤΡΙΤΩΝ					
80.8113.01	Επισκευές αυτοκινήτων	179.671,56	60.396,35	0,00	0,00	0,00
80.8113.03	Οφειλές στον ΟΤΕ	12.000,00	0,00	0,00	0,00	0,00
80.8113.06	Οφειλές προς δικηγόρους (ΠΟΕ)	40.449,57	17.956,84	0,00	0,00	0,00
80.8113.07	Οφειλές από παροχή υπηρεσιών	298.088,22	132.120,10	0,00	0,00	0,00
80.8113.09	Οφειλές από μισθώματα κτιρίων	124.757,30	122.359,64	0,00	0,00	0,00
80.8113.11	Οφειλές προς ΕΥΔΑΠ	50.000,00	0,00	0,00	0,00	0,00
80.8113.12	Οφειλές από μισθώματα σχολικών μονάδων Ν3852/10	22.884,08	22.884,08	0,00	0,00	0,00
80.8113.13	Οφειλές απο μισθώματα κτιρίων για τη Λειτουργ. Συμβουλ. Υποστ. Γυμνασ. Βία ς (ΕΣΠΑ)	684,00	684,00	0,00	0,00	0,00
	<b>ΣΥΝΟΛΟ 8113</b>	<b>728.534,73</b>	<b>356.401,01</b>	<b>0,00</b>	<b>0,00</b>	<b>0,00</b>
80.8116	Δαπάνες προμήθειας αναλωσίμων	271.483,65	151.427,04	0,00	0,00	0,00
8117	ΛΟΙΠΑ ΕΞΟΔΑ					
80.8117.01	Λοιπά έξοδα ΠΟΕ	118.289,42	102.649,11	0,00	0,00	0,00

**ΜΕΡΟΣ ΙΙ : ΠΡΟΫΠΟΛΟΓΙΣΜΟΣ ΔΑΠΑΝΩΝ (Ανάλυση)**

=====

ΚΩΔΙΚΟΣ	ΠΕΡΙΓΡΑΦΗ	ΠΡΟΗΓΟΥΜΕΝΟ ΟΙΚ. ΕΤΟΣ 2015		ΟΙΚ. ΕΤΟΣ 2016		ΔΙΑΜΟΡΦ/ΝΤΑ
		ΔΙΑΜΟΡΦ/ΝΤΑ	ΕΝΤΑΛΛΕΟΝΤΑ	ΨΗΦΙΣΘΕΝΤΑ	ΕΓΚΡΙΘΕΝΤΑ	
80.8117.02	Αποζημιώσεις απο τελεσίδικες δικαστικές αποφάσεις	74.251,27	72.831,44	0,00	0,00	0,00
	<b>ΣΥΝΟΛΟ 8117</b>	<b>192.540,69</b>	<b>175.480,55</b>	<b>0,00</b>	<b>0,00</b>	<b>0,00</b>
	<b>ΣΥΝΟΛΟ 811</b>	<b>1.486.981,92</b>	<b>887.843,75</b>	<b>5.019,60</b>	<b>5.019,60</b>	<b>5.019,60</b>
<b>812</b>	<b>ΠΛΗΡΩΜΕΣ ΕΠΕΝΔΥΤΙΚΩΝ ΔΑΠΑΝΩΝ (ΠΟΕ)</b>					
80.8122	Έργα	292.104,18	31.658,27	0,00	0,00	0,00
80.8123	Μελέτες έρευνες πειραματικές εργασίες και ειδικές δαπάνες	60.944,24	43.769,50	0,00	0,00	0,00
	<b>ΣΥΝΟΛΟ 812</b>	<b>353.048,42</b>	<b>75.427,77</b>	<b>0,00</b>	<b>0,00</b>	<b>0,00</b>
	<b>ΣΥΝΟΛΟ 81</b>	<b>1.840.030,34</b>	<b>963.271,52</b>	<b>5.019,60</b>	<b>5.019,60</b>	<b>5.019,60</b>
<b>82</b>	<b>ΛΟΙΠΕΣ ΑΠΟΔΟΧΕΙΣ</b>					
<b>821</b>	<b>ΑΠΟΔΟΣΗ ΣΥΝΤΑΞΙΟΔΟΤΙΚΩΝ ΕΙΣΦΟΡΩΝ</b>					
80.8211	Απόδοση εισφοράς υπέρ του Δημοσίου στις αποδοχές και τα έξοδα παράστασης	310.000,00	194.865,33	310.000,00	310.000,00	310.000,00
80.8212	Απόδοση εξαγορά συντάξιμης υπηρεσίας	3.000,00	0,00	3.000,00	3.000,00	3.000,00
	<b>ΣΥΝΟΛΟ 821</b>	<b>313.000,00</b>	<b>194.865,33</b>	<b>313.000,00</b>	<b>313.000,00</b>	<b>313.000,00</b>
<b>822</b>	<b>Λοιπές αποδόσεις</b>					
80.8221	Απόδοση φόρων μισθωτών υπηρεσιών	430.000,00	330.311,25	470.000,00	470.000,00	470.000,00
80.8222	Απόδοση φόρων και χαρτόσημο Δημάρχων, Αντιδημάρχων,μελών Δημοτικών Συμβουλίων και λοιπών συλλογικών οργάνων	700,00	615,60	1.300,00	1.300,00	1.300,00
80.8223	Απόδοση φόρων προμηθευτών εργολάβων ελευθέρ.Επαγγελματιών κλπ.	300.000,00	106.741,10	200.000,00	200.000,00	200.000,00
80.8224	Λοιπές αποδόσεις κρατήσεων υπέρ Δημοσίου	200.000,00	119.558,56	200.000,00	200.000,00	200.000,00
	<b>ΣΥΝΟΛΟ 822</b>	<b>930.700,00</b>	<b>557.226,51</b>	<b>871.300,00</b>	<b>871.300,00</b>	<b>871.300,00</b>
<b>823</b>	<b>ΑΠΟΔΟΣΗ ΑΣΦΑΛΙΣΤΙΚΩΝ ΕΙΣΦΟΡΩΝ</b>					
8231	ΕΙΣΦΟΡΕΣ ΣΕ ΑΣΦΑΛΙΣΤΙΚΟΥΣ ΟΡΓΑΝΙΣΜΟΥΣ ΚΑΙ ΤΑΜΕΙΑ					
80.8231.01	Εισφορά υπέρ του Ι.Κ.Α. στις αποδοχές των υπαλλήλων.	2.200.000,00	1.461.762,79	2.200.000,00	2.200.000,00	2.200.000,00

## ΜΕΡΟΣ ΙΙ : ΠΡΟΫΠΟΛΟΓΙΣΜΟΣ ΔΑΠΑΝΩΝ (Ανάλυση)

=====

ΚΩΔΙΚΟΣ	ΠΕΡΙΓΡΑΦΗ	ΠΡΟΗΓΟΥΜΕΝΟ ΟΙΚ. ΕΤΟΣ 2015		ΟΙΚ. ΕΤΟΣ 2016		ΔΙΑΜΟΡΦ/ΝΤΑ
		ΔΙΑΜΟΡΦ/ΝΤΑ	ΕΝΤΑΛΛΕΟΝΤΑ	ΨΗΦΙΣΘΕΝΤΑ	ΕΓΚΡΙΘΕΝΤΑ	
80.8231.02	Εισφορά υπέρ του Τ.Υ.Δ.Κ.Υ. τακτικού προσωπικού.	700.000,00	410.595,94	700.000,00	700.000,00	700.000,00
80.8231.04	Εισφορές για την κοινωνική ασφάλιση Κ.Υ.Τ.	180.000,00	132.465,83	210.000,00	210.000,00	210.000,00
80.8231.05	Εισφορές υπέρ ΤΕΑΔΥ	270.000,00	152.446,36	270.000,00	270.000,00	270.000,00
80.8231.06	Εισφορά υπέρ ΔΕΗ - ΟΑΕΔ (απόδοση ΙΚΑ) ΧΑΡΤ - ΟΓΑ	55.000,00	35.655,51	55.000,00	55.000,00	55.000,00
80.8231.10	Εισφορά υπέρ ΤΠΔΥ	130.000,00	72.305,62	130.000,00	130.000,00	130.000,00
80.8231.11	Εισφορά υπέρ Μ.Τ.Π.Υ.	7.000,00	0,00	7.000,00	7.000,00	7.000,00
80.8231.15	Εισφορά υπέρ ΕΤΑΑ τομέας ΤΣΑΥ	7.000,00	266,61	7.000,00	7.000,00	7.000,00
	<b>ΣΥΝΟΛΟ 8231</b>	<b>3.549.000,00</b>	<b>2.265.498,66</b>	<b>3.579.000,00</b>	<b>3.579.000,00</b>	<b>3.579.000,00</b>
	<b>ΣΥΝΟΛΟ 823</b>	<b>3.549.000,00</b>	<b>2.265.498,66</b>	<b>3.579.000,00</b>	<b>3.579.000,00</b>	<b>3.579.000,00</b>
<b>824</b>	<b>ΛΟΙΠΕΣ ΕΙΣΠΡΑΞΕΙΣ ΥΠΕΡ ΤΡΙΤΩΝ</b>					
80.8241	Κρατήσεις στις αποδοχές για την εξόφληση δανείων του ΤΠ & Δ	250.000,00	108.764,96	200.000,00	200.000,00	200.000,00
8242	ΛΟΙΠΕΣ ΚΡΑΤΗΣΕΙΣ ΥΠΕΡ ΤΡΙΤΩΝ					
80.8242.01	Λοιπές κρατήσεις υπέρ τρίτων (Ταχυδρομικό Ταμιευτήριο)	150.000,00	45.016,34	100.000,00	100.000,00	100.000,00
80.8242.02	ΛΟΙΠΕΣ ΚΡΑΤΗΣΕΙΣ ΥΠΕΡ ΤΡΙΤΩΝ(22% ΕΥΔΑΠ)	2.000,00	0,00	2.000,00	2.000,00	2.000,00
80.8242.03	Εισφορά εργαζόμενων υπέρ Συλλόγου Εργαζομένων	12.000,00	7.701,33	15.000,00	15.000,00	15.000,00
80.8242.04	Παρακρατούμενα ποσά υπέρ τρίτων απο κατασχέσεις	20.000,00	0,00	20.000,00	20.000,00	20.000,00
80.8242.05	Απόδοση στο ΤΑΔΚΥ πειθαρχικών προστίμων σε βάρος μονίμων υπαλλήλων (άρθρο 166 παρ2 Ν.1188/81)	1.000,00	0,00	1.000,00	1.000,00	1.000,00
80.8242.06	Λοιπές κρατήσεις υπέρ τρίτων - ΔΟΥ	1.000,00	0,00	1.000,00	1.000,00	1.000,00
80.8242.07	Κράτηση 0,10% υπέρ της Ενιαίας Ανεξάρτητης Αρχής Δημοσίων Συμβάσεων.	1.000,00	0,00	1.000,00	1.000,00	1.000,00
80.8242.10	Αποδόσεις υπέρ Δήμου από ΕΑΔ (απεργίες, ασθένειες κλπ)	50.000,00	18.878,21	50.000,00	50.000,00	50.000,00
	<b>ΣΥΝΟΛΟ 8242</b>	<b>237.000,00</b>	<b>71.595,88</b>	<b>190.000,00</b>	<b>190.000,00</b>	<b>190.000,00</b>



## ΜΕΡΟΣ ΙΙ : ΠΡΟΫΠΟΛΟΓΙΣΜΟΣ ΔΑΠΑΝΩΝ (Ανάλυση)

=====

ΚΩΔΙΚΟΣ	ΠΕΡΙΓΡΑΦΗ	ΠΡΟΗΓΟΥΜΕΝΟ ΟΙΚ. ΕΤΟΣ 2015		ΟΙΚ. ΕΤΟΣ 2016		ΔΙΑΜΟΡΦ/ΝΤΑ
		ΔΙΑΜΟΡΦ/ΝΤΑ	ΕΝΤΑΛΛΕΟΝΤΑ	ΨΗΦΙΣΘΕΝΤΑ	ΕΓΚΡΙΘΕΝΤΑ	
	<b>ΣΥΝΟΛΟ 824</b>	<b>487.000,00</b>	<b>180.360,84</b>	<b>390.000,00</b>	<b>390.000,00</b>	<b>390.000,00</b>
<b>825</b>	<b>ΠΑΓΙΕΣ ΠΡΟΚΑΤΑΒΟΛΕΣ</b>					
80.8251	Πάγια προκαταβολή	6.000,00	6.000,00	6.000,00	6.000,00	6.000,00
	<b>ΣΥΝΟΛΟ 825</b>	<b>6.000,00</b>	<b>6.000,00</b>	<b>6.000,00</b>	<b>6.000,00</b>	<b>6.000,00</b>
<b>826</b>	<b>ΛΟΙΠΕΣ ΕΠΙΣΤΡΟΦΕΣ</b>					
8261	ΛΟΙΠΕΣ ΕΠΙΣΤΡΟΦΕΣ					
80.8261.01	ΛΟΙΠΕΣ ΕΠΙΣΤΡΟΦΕΣ	95.000,00	77.853,87	80.000,00	80.000,00	80.000,00
80.8261.02	ΛΟΙΠΕΣ ΕΠΙΣΤΡΟΦΕΣ ΑΠΟ ΕΠΙΧΟΡΗΓΗΣΗ ΛΗΣΙΠΡ. ΠΡΟΣ ΕΥΔΑΠ (Κ.Υ.Α38560/2013)	92.305,68	61.537,12	92.305,68	92.305,68	92.305,68
	<b>ΣΥΝΟΛΟ 8261</b>	<b>187.305,68</b>	<b>139.390,99</b>	<b>172.305,68</b>	<b>172.305,68</b>	<b>172.305,68</b>
	<b>ΣΥΝΟΛΟ 826</b>	<b>187.305,68</b>	<b>139.390,99</b>	<b>172.305,68</b>	<b>172.305,68</b>	<b>172.305,68</b>
	<b>ΣΥΝΟΛΟ 82</b>	<b>5.473.005,68</b>	<b>3.343.342,33</b>	<b>5.331.605,68</b>	<b>5.331.605,68</b>	<b>5.331.605,68</b>
<b>85</b>	<b>Προβλέψεις μη είσπραξης είσπρακτέων υπολοίπων βεβαιωμένων κατά τα Π.Ο.Ε. εντός του οικονομικού έτους</b>					
<b>851</b>	<b>Προβλέψεις μη είσπραξης είσπρακτέων υπολοίπων βεβαιωμένων κατά τα Π.Ο.Ε. εντός του οικονομικού έτους</b>					
8511	ΠΡΟΒΛΕΨΕΙΣ ΜΗ ΕΙΣΠΡΑΞΗΣ ΕΙΣΠΡΑΚΤΕΩΝ ΥΠΟΛΟΙΠΩΝ					
80.8511.01	Πρόβλεψη μη είσπραξης είσπρακτεων υπολοίπων βεβαιωμένων εσόδων εκ του Π.Ο.Ε.	4.946.475,20	0,00	4.753.516,82	4.753.516,82	4.753.516,82
	<b>ΣΥΝΟΛΟ 8511</b>	<b>4.946.475,20</b>	<b>0,00</b>	<b>4.753.516,82</b>	<b>4.753.516,82</b>	<b>4.753.516,82</b>
	<b>ΣΥΝΟΛΟ 851</b>	<b>4.946.475,20</b>	<b>0,00</b>	<b>4.753.516,82</b>	<b>4.753.516,82</b>	<b>4.753.516,82</b>
	<b>ΣΥΝΟΛΟ 85</b>	<b>4.946.475,20</b>	<b>0,00</b>	<b>4.753.516,82</b>	<b>4.753.516,82</b>	<b>4.753.516,82</b>
	<b>ΣΥΝΟΛΟ 8</b>	<b>12.259.511,22</b>	<b>4.306.613,85</b>	<b>10.090.142,10</b>	<b>10.090.142,10</b>	<b>10.090.142,10</b>

**ΜΕΡΟΣ ΙΙ : ΠΡΟΫΠΟΛΟΓΙΣΜΟΣ ΔΑΠΑΝΩΝ (Ανάλυση)**

=====

ΚΩΔΙΚΟΣ	ΠΕΡΙΓΡΑΦΗ	ΠΡΟΗΓΟΥΜΕΝΟ ΟΙΚ. ΕΤΟΣ 2015		ΟΙΚ. ΕΤΟΣ 2016		ΔΙΑΜΟΡΦ/ΝΤΑ
		ΔΙΑΜΟΡΦ/ΝΤΑ	ΕΝΤΑΛΛΟΝΤΑ	ΨΗΦΙΣΘΕΝΤΑ	ΕΓΚΡΙΘΕΝΤΑ	
<b><u>ΚΕΦΑΛΑΙΟ Δ: ΑΠΟΘΕΜΑΤΙΚΟ</u></b>						
9	Αποθεματικό					
91	Ποσό διαθέσιμο για αναπλήρωση των ανεπαρκών πιστώσεων για τη δημιουργία νέων μη προβλεπόμενων στον προϋπολογισμό					
911	Ποσό διαθέσιμο για αναπλήρωση των ανεπαρκών πιστώσεων για τη δημιουργία νέων μη προβλεπόμενων στον προϋπολογισμό					
90.9111	Αποθεματικό	228.853,10	0,00	539.931,82	539.931,82	539.931,82
	ΣΥΝΟΛΟ 911	228.853,10	0,00	539.931,82	539.931,82	539.931,82
	ΣΥΝΟΛΟ 91	228.853,10	0,00	539.931,82	539.931,82	539.931,82
	ΣΥΝΟΛΟ 9	228.853,10	0,00	539.931,82	539.931,82	539.931,82
<b><u>ΓΕΝΙΚΟ ΣΥΝΟΛΟ ΜΕΡΟΥΣ ΙΙ (ΚΕΦΑΛΑΙΩΝ Α+Β+Γ+Δ)</u></b>		<b>57.465.009,69</b>	<b>18.110.720,39</b>	<b>53.224.824,89</b>	<b>53.224.824,89</b>	<b>53.224.824,89</b>

**2) Την υποβολή του προσχεδίου προϋπολογισμού, οικονομικού έτους 2016 στην ηλεκτρονική βάση δεδομένων που τηρείται στο Υπουργείο Εσωτερικών,** προκειμένου το παρατηρητήριο Οικονομικής Αυτοτέλειας Ο.Τ.Α. του άρθρου 4 του ν.4111/2013, να παράσχει τη γνώμη του επ' αυτού, σύμφωνα με τις προαναφερόμενες διατάξεις.

Ο κ. Γ. Κουράσης δήλωσε παρών.

Μειοψήφησαν οι κ.κ. Μ. Ανδριανάκης και Α. Νταβίας.

Ο κ. Α. Νταβίας δήλωσε:

Καταψηφίζω το σχέδιο προϋπολογισμού.

Η διοίκηση του δήμου μέσω του προϋπολογισμού που εισηγείται παραβιάζει κάθε έννοια ανταποδοτικότητας υπηρεσιών – χρεώσεων που οφείλει να καθορίζει την σχέση δήμου – δημοτών, αφού παρά τα υψηλά ταμειακά διαθέσιμα του δήμου που φτάνουν στα 15 εκ. ευρώ, επιδιώκει και για το επόμενο οικονομικό έτος (2016) να δημιουργήσει νέα πλεονάσματα με πρόσχημα για άλλη μια χρονιά, επενδύσεις και έργα που προγραμματίζονται συνεχώς τα τελευταία χρόνια αλλά δεν εκτελούνται.

Μεθόδευση που μετατρέπει τον δήμο από οργανισμό προσφοράς υπηρεσιών αναβάθμισης της ποιότητας ζωής του δημότη σε στείρο και αναίτιο φορομνηχτικό μηχανισμό.

Αυτή η απόφαση έλαβε αύξοντα αριθμό **847/2015**.

Γί αυτό συντάχθηκε το παρόν πρακτικό και υπογράφεται ως κατωτέρω:

Χαλάνδρι, 23/11/2015

**Ο ΠΡΟΕΔΡΟΣ**

**ΣΥΜΕΩΝ (ΣΙΜΟΣ) ΡΟΥΣΣΟΣ**  
**ΔΗΜΑΡΧΟΣ ΧΑΛΑΝΔΡΙΟΥ**

**ΤΑ ΜΕΛΗ**

ΚΑΛΟΜΟΙΡΗΣ ΓΡΗΓΟΡΙΟΣ,  
ΧΡΙΣΤΟΥΛΗ ΕΛΕΝΗ, ΓΚΑΚΑΣ  
ΣΕΡΓΙΟΣ, ΚΑΣΙΜΗΣ ΧΡΗΣΤΟΣ,  
ΚΟΥΡΑΣΗΣ ΓΕΩΡΓΙΟΣ, ΑΝΔΡΙΑΝΑΚΗΣ  
ΜΥΡΩΝ, ΝΤΑΒΙΑΣ ΑΓΓΕΛΟΣ